

# **Statistik der Schweizer Städte** **Statistiques des villes suisses**

**2004**







# **Statistik der Schweizer Städte** **Statistiques des villes suisses**



**2004**

In der nun vorliegenden 66. Ausgabe des Statistischen Jahrbuchs des Schweizerischen Städteverbandes haben wir auch wieder darauf geachtet, mit der Weiterführung der Zeitreihen des umfangreichen Tabellenwerks den Anforderungen an eine höchstmögliche Kontinuität Rechnung zu tragen.

So sind auch im vorliegenden Jahrbuch die 119 Gemeinden, welche aufgrund der Ergebnisse der Volkszählung 2000 eine Wohnbevölkerung von mehr als 10'000 Personen erreicht haben, vollständig aufgeführt. Dazu kommen weitere 21 Gemeinden, welche zwar weniger als 10'000 Einwohner zählen, aber Mitglied des Schweizerischen Städteverbandes sind. So finden sich wie im Vorjahr Angaben zu 140 Gemeinden.

Ferner finden Sie Angaben zu den 50 Agglomerationen.

Ob sich die Metropolitanräume als Einheiten durchsetzen werden, mögen wir nicht prognostizieren; der Vollständigkeit halber sind auch diese mit demografischen und wirtschaftlichen Kennziffern aufgeführt. Die entsprechende Tabelle 11.2 wurde ergänzt mit Angaben zur Bevölkerungsbilanz, zum Wohnungsbestand und -zuwachs sowie zu den leerstehenden Wohnungen.

In der Tabelle 8, Indizes der Wohnbaukosten, wurden 2004 nur noch der Zürcher Index der Wohnbaukosten sowie der Schweizerische Baupreisindex nachgeführt, weil einerseits Luzern auf die Weiterführung eines eigenen regionalen Indexes verzichtet hat, andererseits Bern und Genf lediglich die regionalen Indizes des Schweizerischen Baupreisindex verwenden.

Allen Beteiligten am Zustandekommen dieses Werkes möchten wir ganz herzlich danken, den zuständigen Stellen des Bundes, jenen der Städte sowie den Fachverbänden und allen im Quellenverzeichnis auf Seite 127 genannten Stellen. Ein spezieller Dank geht an die Stadt Zürich für die Bereitstellung von Ressourcen sowie an Mauro Baster und Elisabeth Leuthold von Statistik Stadt Zürich für die Sorgfalt, die sie beim Zusammentragen der Daten und bei der Drucklegung aufgewendet haben.

Zürich und Bern, im Januar 2005

Für die Herausgeber:  
W. Wittmer  
Dr. U. Geissmann

Dans cette 66<sup>e</sup> édition de l'annuaire statistique de l'Union des villes suisses, nous nous sommes efforcés comme toujours d'assurer la plus grande continuité possible aux séries chronologiques du vaste recueil de tableaux.

Le présent annuaire comporte ainsi la liste exhaustive des 119 communes qui, selon les résultats du recensement fédéral de la population de l'an 2000, comptent une population résidante de plus de 10'000 personnes. Viennent s'y ajouter 21 autres communes dont le nombre d'habitants est inférieur à ce seuil mais qui sont membres de l'Union des villes suisses. Cette publication propose donc comme l'année dernière des informations concernant un total de 140 communes.

En outre, vous trouverez des indications sur les 50 agglomérations.

On ne sait pour l'heure si les aires métropolitaines seront un jour des entités reconnues. Nous les présentons avec les données démographiques et économiques s'y rapportant afin de brosser un portrait statistique complet des villes suisses.

Le tableau 11.2 correspondant a été complété par des indications sur le bilan de la population, le nombre total et l'accroissement des logements ainsi que sur les logements vacants.

Dans le tableau 8, consacré aux indices du coût de la construction de logements, la présente édition ne considère plus que l'indice zurichois du coût de la construction de logements et l'indice suisse des prix de la construction, car Lucerne a renoncé à poursuivre la production d'un propre indice régional, alors que Berne et Genève recourent maintenant uniquement aux indices régionaux de l'indice suisse des prix de la construction.

Nous tenons à adresser nos plus vifs remerciements à toutes les personnes qui ont participé à la réalisation de cette publication, qu'elles soient issues des services de la Confédération, des villes, des associations spécialisées ou des services énumérés à la page 127. Nous remercions tout particulièrement la Ville de Zurich pour les ressources qu'elle a mises à disposition ainsi que Mauro Baster et Elisabeth Leuthold, de l'Office statistique de cette même ville, pour les soins apportés à la compilation des données et à l'impression de l'ouvrage.

*(Traduction: OFS)*

Zurich et Berne, janvier 2005

Les éditeurs:  
W. Wittmer  
U. Geissmann

	Seite		Page
Vorwort	2	Avant-propos	3
Inhaltsverzeichnis	4	Table des matières	4
<b>Tabellen</b>		<b>Tableaux</b>	
<b>Areal</b>		<b>Territoire</b>	
Erklärungen zu Tabelle 1.1	8	Explications du tableau 1.1	9
1.1 Stadtgebiet nach Nutzungsarten gemäss Arealstatistiken des BFS - Hektaren	10	1.1 Surfaces des villes d'après des modes d'utilisation du sol selon les statistiques de la superficie de l'OFS - en hectares	10
<b>Bevölkerung</b>		<b>Population</b>	
2.1 Wohnbevölkerung 1930 - 2003	12	2.1 Population résidante, 1930 - 2003	12
2.2 Wohnbevölkerung nach Heimat und Altersklassen 2000	14	2.2 Population résidante, d'après l'origine et l'âge, en 2000	14
2.3 Wohnbevölkerung nach Geschlecht und Zivilstand 2000	16	2.3 Population résidante, d'après le sexe et l'état civil, en 2000	16
2.4 Wohnbevölkerung nach der Konfession 2000	18	2.4 Population résidante, d'après la religion, en 2000	18
2.5 Wohnbevölkerung nach der Hauptsprache 2000	20	2.5 Population résidante, d'après la langue principale, en 2000	20
2.6 Erwerbstätige nach Wirtschaftssektoren 2000	22	2.6 Population active occupée, d'après les secteurs économiques, en 2000	22
2.7a Erwerbstätige, Pendler und Arbeitsbevölkerung 2000	24	2.7a Personnes actives occupées, navetteurs et personnes travaillant dans la commune, 2000	24
2.7b Erwerbstätige, Pendler und Arbeitsbevölkerung 2000 (ergänzte Daten)	26	2.7b Personnes actives occupées, navetteurs et personnes travaillant dans la commune, 2000 (données complétées)	26
2.8 Privat- und Kollektivhaushaltungen 2000	28	2.8 Ménages privés et collectifs, en 2000	28
2.9 Bevölkerungsbilanz 2003	30	2.9 Bilan de la population, en 2003	30
2.10 Ausländerbestand nach Geschlecht, Aufenthaltskategorien und Staatsangehörigkeit Ende April 2004	32	2.10 Effectif des personnes étrangères, d'après le sexe, les catégories de permis de séjour et l'origine, à fin avril 2004	32
2.11 Schulwesen, Schuljahr 2003/2004	34	2.11 Enseignement, année scolaire 2003/2004	34
<b>Betriebe, Beschäftigte</b>		<b>Entreprises, personnes occupées</b>	
3.1 Arbeitsstätten nach Grössenklassen und Beschäftigte nach Sektor, Arbeitszeit und Geschlecht - Eidgenössische Betriebszählung 2001	36	3.1 Etablissements par taille et personnes occupées, d'après le secteur, la durée du travail et le sexe - Recensement fédéral des entreprises 2001	36
3.2 Voll- und Teilzeitbeschäftigte im 2. Sektor nach ausgewählten Wirtschaftsklassen - Eidgenössische Betriebszählung 2001	40	3.2 Personnes occupées à plein temps et à temps partiel dans le secteur secondaire, selon un choix de classes économiques - Recensement fédéral des entreprises 2001	40
3.3 Voll- und Teilzeitbeschäftigte im 3. Sektor nach ausgewählten Wirtschaftsklassen - Eidgenössische Betriebszählung 2001	44	3.3 Personnes occupées à plein temps et à temps partiel dans le secteur tertiaire, selon un choix de classes économiques - Recensement fédéral des entreprises 2001	44
<b>Erwerb, Arbeit</b>		<b>Activité économique, travail</b>	
4.1 Arbeitslose nach Geschlecht und Sektoren im Jahresdurchschnitt 2003	48	4.1 Personnes au chômage, d'après le sexe et les secteurs, moyenne annuelle, en 2003	48
<b>Verkehr, Fremdenverkehr</b>		<b>Transports et communications, tourisme</b>	
5.1 Strassenrechnung 2002	50	5.1 Compte routier, en 2002	50
5.2 Motorfahrzeuge, Stand Ende September 2004	52	5.2 Effectif des véhicules à moteur, à fin septembre 2004	52
5.3 Fremdenverkehr - Betriebe, Gastbetten, Frequenzen 2003	54	5.3 Mouvement hôtelier - Etablissements, lits d'hôtes, occupation en 2003	54
<b>Bautätigkeit, Wohnungsmarkt</b>		<b>Activité de construction, marché du logement</b>	
6.1 Wohnungsbestand und -zuwachs 2003	56	6.1 Nombre total et accroissement des logements, en 2003	56
6.2 Leerwohnungsbestand nach der Zimmerzahl, am 1. Juni 2004	58	6.2 Logements vacants, d'après le nombre de pièces d'habitation, au 1 <sup>er</sup> juin 2004	58
<b>Versorgungsbetriebe</b>		<b>Services industriels</b>	
7.1 Wasser- und Gasversorgung 2003	60	7.1. Service des eaux et Service du gaz, en 2003	60
<b>Preise, Preisindexziffern</b>		<b>Prix, indices des prix</b>	
8.1 Zürcher Index der Wohnbaukosten seit 1992	62	8.1 Indice zurichois du coût de la construction de logements, depuis 1992	62
Zürcher Index der Wohnbaukosten seit 1999 (neues Indexhaus)	62	Indice zurichois du coût de la construction de logements, depuis 1999 (nouveau bâtiment témoin)	62
8.2 Schweizerischer Baupreisindex seit 2000	62	8.2 Indice suisse des prix de la construction, depuis 2000	62



	Seite		Page
<b>Finanzen, Steuern</b>		<b>Finances, impôts</b>	
9.1 Direkte Bundessteuer - Kopfquoten - Franken Veranlagungsperiode; Natürliche Personen 1999/2000 und Vergleich mit 1997/98 Juristische Personen 1999 und Vergleich mit 1998	64	9.1 Impôt fédéral direct - Quotes-parts par habitant - en francs Période de taxation; Personnes physiques 1999/2000 et comparaison avec 1997/98 Personnes morales 1999 et comparaison avec 1998	64
Berechnungsbeispiele zu den Tabellen 9.2 bis 9.6 Steuerbelastung durch Kantons-, Gemeinde- und Kirchensteuern 2003	66	Exemples de calcul pour les tableaux 9.2 à 9.6 Charge due aux impôts cantonaux, communaux et paroissiaux 2003	67
9.2 Steuerbelastung in der Schweiz: Natürliche Personen 2003 Lediger, unselbständig Erwerbender mit eigenem Haushalt	68	9.2 Charge fiscale en Suisse: personnes physiques 2003 Personne célibataire exerçant une activité lucrative dépendante, dans son propre ménage	68
9.3 Steuerbelastung in der Schweiz: Natürliche Personen 2003 Verheirateter Alleinverdiener ohne Kinder	70	9.3 Charge fiscale en Suisse: personnes physiques 2003 Personne mariée exerçant une activité lucrative dépendante, sans enfants	70
9.4 Steuerbelastung in der Schweiz: Natürliche Personen 2003 Verheirateter Alleinverdiener mit 2 Kindern	72	9.4 Charge fiscale en Suisse: personnes physiques 2003 Personne mariée exerçant une activité lucrative dépendante, avec 2 enfants	72
9.5 Steuerbelastung in der Schweiz: Natürliche Personen 2003 Verheirateter Rentner, beide Ehegatten über 65 Jahre alt	74	9.5 Charge fiscale en Suisse: personnes physiques 2003 Rentier marié, époux âgés de plus de 65 ans	74
9.6 Steuerbelastung in der Schweiz: Natürliche Personen 2003 Erwerbstätiger Verheirateter ohne Kinder	76	9.6 Charge fiscale en Suisse: personnes physiques 2003 Personne mariée, avec activité professionnelle, sans enfants	76
9.7 Kommunale Aktiven Ende 2002	78	9.7 Actifs communaux, à fin 2002	78
9.8 Kommunale Passiven Ende 2002	80	9.8 Passifs communaux, à fin 2002	80
9.9 Kommunale Einnahmen 2002	82	9.9 Recettes communales, en 2002	82
9.10 Kommunale Ausgaben nach Aufgabengebieten 2002	84	9.10 Dépenses communales d'après leur affectation, en 2002	84
9.11 Kommunale Ausgaben nach Sachgruppen 2002	86	9.11 Dépenses communales par nature, en 2002	86
9.12 Kommunale Ausgaben für Kultur, Sport und Erholung 2002	88	9.12 Dépenses communales pour la culture, le sport et les loisirs, en 2002	88
<b>Politik</b>		<b>Politique</b>	
10.1 Sitzverteilung in den städtischen Volksvertretungen nach dem Stand vom 1. Juni 2004 Vollständige Parteibezeichnungen	101	10.1 Parlements communaux: Répartition des sièges au 1 <sup>er</sup> juin 2004 Dénomination complète des partis	101
10.2 Sitzverteilung in den städtischen Exekutiven nach dem Stand vom 1. Juni 2004 Vollständige Parteibezeichnungen	101	10.2 Conseils exécutifs communaux: Répartition des sièges au 1 <sup>er</sup> juin 2004 Dénomination complète des partis	101
<b>Agglomerationen</b>		<b>Agglomérations</b>	
11.1 Demographische und wirtschaftliche Kennziffern der Agglomerationen	104	11.1 Données démographiques et économiques des agglomérations	104
11.2 Demographische und wirtschaftliche Kennziffern der Metropolitanräume	122	11.2 Données démographiques et économiques des aires métropolitaines	123
<b>Karten</b>		<b>Cartes</b>	
K1 Die Städte und Gemeinden des Städteverbandes - Volkszählung 2000	7	K1 Les 140 villes et communes - Recensement fédéral de la population 2000	7
K2 Die Agglomerationen und Einzelstädte der Schweiz - Volkszählung 2000	103	K2 Les 50 agglomérations de la Suisse - Recensement fédéral de la population 2000	103
K3 Die Metropolitanräume der Schweiz - Volkszählung 2000	121	K3 Les 5 aires métropolitaines de la Suisse - Recensement fédéral de la population 2000	121
<b>Allgemeine Erklärungen</b>	125	<b>Explications générales</b>	125
<b>Quellennachweis</b>	127	<b>Indication des sources</b>	127



# Die 140 Städte und Gemeinden – Volkszählung 2000

## Les 140 villes et communes – Recensement fédéral de la population 2000

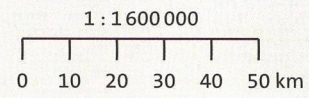
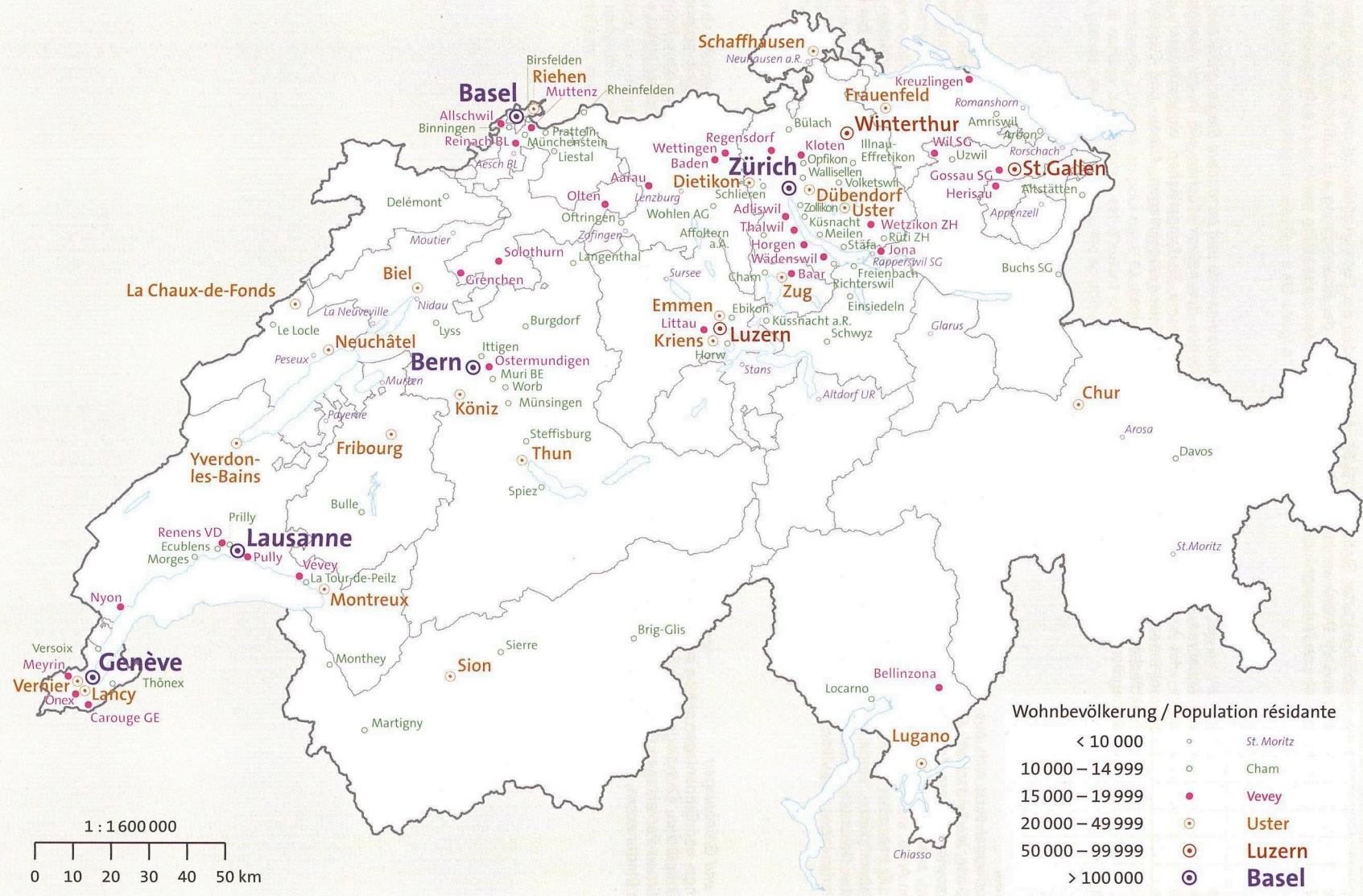

Wohnbevölkerung / Population résidente

< 10 000	○	St. Moritz
10 000 – 14 999	○	Cham
15 000 – 19 999	●	Vevey
20 000 – 49 999	⊙	Uster
50 000 – 99 999	⊗	Luzern
> 100 000	⊕	Basel



**Quelle: Stadtgebiet nach Nutzungsarten gemäss Arealstatistik 1992/97 des BFS**

Die Arealstatistik 1992/97 ist die Nachführung der Statistik 1979/85. Aus Gründen der Datenqualität und des Erhebungsaufwandes wurde das permanente Stichprobenverfahren gewählt. Dabei werden alle Stichprobenpunkte der Ersterhebung auf Luftbildern der Jahre 1992 bis 1997 an derselben Position aufgesucht und auf eine Nutzungsänderung hin überprüft. Der Merkmalskatalog wurde auf 74 Kategorien ausgebaut.

*Punktfläche*

Sie entspricht - ausgehend von der Annahme, dass jeder Stichprobenpunkt eine Hektare repräsentiert - der Anzahl aller Netzkpunkte (Schnittpunkte der 100 m-Koordinaten) innerhalb der Gemeindepolygonfläche. Die Abweichung der Punktfläche von der Polygonfläche nimmt mit zunehmender Gemeindegrösse prozentual ab und im Absolutbetrag zu.

*Gebäudeareal*

Das Gebäudeareal setzt sich aus den Grundflächen der Gebäude (Wohngebäude, landwirtschaftl. Gebäude, Spitäler, Schulen, Anstalten, usw.) sowie aus dem dazugehörigen Gelände, dem Gebäudeumschwung, zusammen. Dieser entspricht dem zu den Gebäuden gehörenden Areal, in der Regel den Parzellen, auf welchen die Bauten stehen. Er beinhaltet Rasenflächen, Ziergärten, Vorplätze, Innenhöfe, Autoabstellplätze, Wege und Zufahrten sowie Bestockungen innerhalb des Geländes. Kleine Vorhöfe in Städten gehören ebenso dazu wie Parkanlagen von Villen.

*Erholungs- und Grünanlagen*

Die Erholungs- und Grünanlagen setzen sich aus den offenen Sportanlagen, Golfplätzen, Campingplätzen, Schrebergärten, Friedhöfen und öffentlichen Parkanlagen (inkl. Uferpromenaden, Hafenanlagen, begehbbare Stadtmauern, Kinderspielplätze, usw.) zusammen.

*Industrieareale und besondere Siedlungsflächen*

Neben den Industrieflächen wie in der Arealstatistik 1979/85 sind besondere Siedlungsflächen eingeschlossen. Dazu gehören Ver- und Entsorgungsanlagen, Abbau- und Deponieflächen, Baustellen und Ruinen.

*Verkehrsflächen*

Zu den Verkehrsflächen gehören die vom rollenden und ruhenden Verkehr auf Strasse und Schiene sowie der Luftfahrt beanspruchten Flächen. Dazu zählen namentlich die Autobahnen, Strassen, Wege, Parkplätze, Bahnhofgelände, offenen Bahnstrecken, Flugplätze und Graspisten. Darin enthalten sind ferner alle vorwiegend vom Verkehr beanspruchten oder verursachten Grünflächen. Nicht zu den Verkehrsflächen zählen die Waldstrassen unter 6m Breite sowie Zufahrten und Parkplätze im Gebäudeareal.

*Polygonfläche*

Die Polygonfläche kann als die zur Zeit genaueste Flächenangabe angesehen werden. Sie beruht auf dem Datensatz der digitalen Gemeindegrenzen. Die Flächen sind auf Hektaren gerundet.



## Explications du tableau 1.1

**Source: surfaces des villes d'après des modes d'utilisation du sol selon la statistique de la superficie 1992/97 de l'OFS**

Pour la statistique de la superficie 1992/97 qui est la première mise à jour de l'ancienne, on a choisi de recourir à un relevé basé sur des échantillons permanents dans le but d'assurer la qualité des données et de limiter les coûts de relevé. Pour ce faire, on localise tous les points du premier relevé sur les photographies aériennes prises entre 1992 à 1997 et l'on vérifie, pour chaque point, s'il y a eu un changement d'utilisation entre-temps. Le catalogue des catégories d'utilisation a été élargi à 74 composants.

### *Les surfaces par point*

En partant de l'hypothèse que chaque point d'échantillonnage représente un hectare, les surfaces par point correspondent au nombre des points - et donc d'hectares - qui se trouvent à l'intérieur du polygone de la commune. Exprimé en pour-cent, l'écart entre la surface par point et la surface du polygone est d'autant plus petit que la commune est grande; en nombre absolu, il s'accroît avec la taille de la ville.

### *Aires de bâtiments*

Les aires de bâtiments englobent les surfaces au sol des bâtiments (bâtiments d'habitation, bâtiments agricoles, hôpitaux, écoles, établissements de toutes sortes, etc.) ainsi que les terrains attenants. Par terrains attenants aux bâtiments on entend en général les parcelles où sont construits les bâtiments. Sont compris les pelouses, les jardins, les cours et les cours intérieures, les places de stationnement, les chemins et les voies d'accès sans issue, mais également les arbres de toutes sortes sur ces terrains. Les terrains attenants aux maisons sont de dimension très variable; il peut s'agir de simples petites cours, en ville notamment, mais aussi de véritables parcs entourant des villas.

### *Espaces verts et lieux de détente*

Les espaces verts et lieux de détente comprennent les installations sportives de plein air, y compris les terrains de camping, les terrains de golf, les jardins familiaux, les cimetières et les parcs publics. Parmi les parcs publics, on compte également les promenades au bord de l'eau, les remparts aménagés pour la promenade, les places de jeux pour enfants, etc.

### *Aires industrielles et surfaces d'infrastructure spéciale*

Dans les aires industrielles définies, comme dans la statistique de la superficie 1979/85, sont incluses des surfaces d'infrastructure spéciale qui se composent des installations d'approvisionnement et d'élimination, sites d'extraction de minéraux et des décharges, des chantiers et des ruines.

### *Surfaces de transport*

Cette catégorie se compose des surfaces utilisées par le trafic routier, ferroviaire et aérien et par l'infrastructure nécessaire à ce trafic. Il s'agit notamment des autoroutes, routes, chemins, parcs de stationnement, périmètre de gare, voies ferrées hors-gare, aérodromes (surfaces en dur ou gazonnées). Sont également comprises toutes les surfaces en bordure des voies de communication (surfaces vertes utilisées ou aménagées). Par contre, les routes forestières d'une largeur inférieure à 6 mètres et les accès à des aires de bâtiments, ainsi que les parcs de stationnement situés sur ces aires n'en font pas partie.

### *Les surfaces des polygones*

On peut considérer que les surfaces des polygones sont à l'heure actuelle l'indication de la surface des villes la plus exacte que l'on connaisse. Elles résultent de l'exploitation du fichier de données numérisées des limites communales. Les dates sont arrondies à l'hectare.

## 1.1 Stadtgebiet nach Nutzungsarten gemäss Arealstatistiken des BFS - Hektaren

Städte mit ... Einwohnern	Punkt- fläche	Bodennutzungsarten							Polygon- fläche	
		bestockte Flächen	Landwirt- schaftliche Nutzflächen	Gebäude- areal	Erholungs- und Grün- anlagen	Industrie- areal (und besondere Flächen)	Ver- kehrs- flächen	Ge- wässer		unpro- duktive Flächen
<b>100 000 und mehr</b>										
Basel	2 395	97	93	1 023	211	242	588	141	-	2 391
Bern	5 158	1 726	1 040	1 070	306	260	646	106	4	5 161
Genève	1 587	67	31	773	207	84	376	49	-	1 592
Lausanne	4 136	1 635	714	857	319	123	479	5	4	4 137
Zürich	8 774	2 326	967	2 884	733	369	1 358	104	33	8 780
<b>50 000-99 999</b>										
Luzern	1 578	408	183	524	127	41	261	24	10	1 580
St.Gallen	3 942	1 141	1 223	811	144	171	384	52	16	3 941
Winterthur	6 793	2 811	1 829	972	213	304	608	44	12	6 789
<b>20 000-49 999</b>										
Biel	2 122	976	214	461	87	125	243	8	8	2 121
Chaux-de-Fonds, La	5 568	1 572	3 088	467	49	109	240	26	17	5 566
Chur	2 801	1 456	526	354	48	97	205	42	73	2 809
Dietikon	933	255	159	190	34	91	143	46	15	937
Dübendorf	1 361	265	511	331	38	34	168	13	1	1 361
Emmen	2 034	370	948	296	40	149	193	38	-	2 033
Frauenfeld	2 743	677	1 247	366	62	118	217	28	28	2 741
Fribourg	930	164	138	300	68	60	139	47	14	929
Köniz	5 104	1 567	2 622	516	50	84	246	19	-	5 098
Kriens	2 734	1 381	864	241	30	84	106	11	17	2 734
Lancy	482	47	39	207	17	61	108	2	1	477
Lugano	1 170	673	33	303	37	12	96	4	12	1 166
Montreux	3 348	1 643	892	352	28	18	182	11	222	3 340
Neuchâtel	1 801	999	204	323	56	42	174	1	2	1 805
Riehen	1 093	275	283	302	125	11	74	23	-	1 086
Schaffhausen	3 105	1 467	643	467	103	151	216	42	16	3 102
Sion	2 556	277	1 147	315	80	192	364	106	75	2 561
Thun	2 158	427	694	522	74	145	243	28	25	2 157
Uster	2 856	772	1 270	376	65	85	222	12	54	2 852
Vernier	764	98	121	240	51	118	105	31	-	765
Yverdon-les-Bains	1 129	86	399	278	80	90	148	29	19	1 126
Zug	2 170	825	770	278	48	58	135	8	48	2 163
<b>15 000-19 999</b>										
Aarau	888	301	56	278	53	55	105	40	-	892
Adliswil	779	248	183	195	32	27	81	13	-	778
Allschwil	891	241	273	189	58	61	68	1	-	892
Baar	2 479	610	1 365	233	24	111	121	13	2	2 484
Baden	1 319	751	132	227	35	48	105	21	-	1 318
Bellinzona	1 909	1 196	202	248	52	43	112	47	9	1 915
Carouge GE	263	25	19	86	19	54	54	5	1	269
Gossau SG	2 746	448	1 726	233	33	127	160	10	9	2 753
Grenchen	2 608	1 053	1 011	266	30	54	157	33	4	2 602
Herisau	2 513	678	1 428	212	14	47	118	15	1	2 517
Horgen	2 107	1 053	585	188	31	44	166	34	6	2 108
Jona	2 039	675	821	249	30	61	135	10	58	2 043
Kloten	1 928	510	659	239	36	48	417	5	14	1 922
Kreuzlingen	1 141	322	314	256	60	73	97	11	8	1 147
Littau	1 328	280	695	139	31	83	77	22	1	1 325
Meyrin	996	66	392	232	31	79	191	1	4	996
MuttENZ	1 663	679	272	239	31	171	236	35	-	1 664
Nyon	688	55	280	206	28	36	82	-	1	682
Olten	1 150	496	161	171	42	112	113	54	1	1 149
Onex	284	54	30	126	29	-	35	10	-	285
Ostermundigen	598	150	204	151	17	27	47	1	1	596
Pully	594	152	121	207	28	7	76	3	-	584
Regensdorf	1 462	349	635	186	25	114	121	19	13	1 463
Reinach BL	698	118	201	221	29	37	82	7	3	700
Renens VD	292	9	13	117	18	55	80	-	-	296
Solothurn	629	17	160	233	44	32	109	32	2	626
Thalwil	553	131	99	193	18	23	76	8	5	550
Vevey	237	14	10	120	21	10	59	3	-	239
Wädenswil	1 737	167	1 029	278	40	43	157	7	16	1 744
Wettingen	1 062	417	228	230	32	38	98	18	1	1 063
Wetzikon ZH	1 673	294	710	235	24	76	132	55	147	1 678
Wil SG	761	106	244	215	40	56	95	5	-	763
<b>10 000-14 999</b>										
Affoltern a.A.	1 057	307	483	145	17	38	62	3	2	1 061
Altstätten	3 950	830	2 500	230	17	99	160	42	72	3 943
Amriswil	1 906	249	1 288	206	20	48	90	4	1	1 904
Arbon	593	32	223	165	32	68	66	4	3	594
Binningen	445	40	102	231	26	7	39	-	-	443

# 1.1 Surfaces des villes d'après des modes d'utilisation du sol selon les statistiques de la superficie de l'OFS - en hectares

Villes de ... habitants	Surface par point	Modes d'utilisation du sol							Surface des poly- gones	
		surfaces boisées	surfaces agricoles utiles	aires de bâtiments	Espaces verts et lieux de détente	Aires indus- trielles (et d'in- frastructure spéciale)	surface de transport	lacs et cours d'eau		surface inpro- ductives
<b>10 000-14 999</b>										
Birsfelden	254	3	1	74	39	59	32	46	-	252
Brig-Glis	3 806	1 785	496	155	30	103	106	60	1 071	3 810
Buchs SG	383	75	286	12	1	1	7	1	-	378
Bülach	1 609	634	535	200	29	65	139	4	3	1 612
Bulle	1 242	300	618	136	21	68	86	11	2	1 239
Burgdorf	1 561	649	430	203	36	90	120	31	2	1 561
Cham	1 781	234	1 127	159	19	86	123	17	16	1 774
Davos	25 448	5 017	9 443	269	60	52	182	230	10 195	25 440
Delémont	2 203	954	839	202	20	72	103	9	4	2 198
Ebikon	968	231	372	152	11	32	99	65	6	968
Ecublens VD	572	73	177	148	29	67	76	2	-	571
Einsiedeln	9 906	4 410	4 668	271	21	73	182	81	200	9 908
Freienbach	1 375	328	560	209	14	68	136	6	54	1 375
Horw	1 287	546	418	188	23	27	72	6	7	1 286
Illnau-Effretikon	2 528	742	1 318	202	29	42	163	9	23	2 530
Ittigen	420	55	111	136	4	47	61	5	1	421
Küsnacht ZH	1 235	399	428	284	22	10	86	5	1	1 237
Küssnacht a.R.	2 942	793	1 694	188	20	68	138	8	33	2 935
Langenthal	1 442	603	378	250	38	73	96	4	-	1 442
Liestal	1 820	1 077	326	205	30	75	100	6	1	1 821
Locarno	1 946	597	641	198	70	78	146	125	91	1 938
Le Locle	2 306	701	1 233	179	27	36	123	-	7	2 314
Lyss	1 173	405	381	143	32	110	97	4	1	1 176
Martigny	2 491	992	784	189	36	140	216	64	70	2 497
Meilen	1 193	293	559	211	21	23	69	2	15	1 194
Monthey	2 677	1 127	829	221	29	142	101	31	197	2 681
Morges	383	16	87	152	33	19	73	2	1	386
Münchenstein	718	173	126	171	81	62	88	15	2	718
Münsingen	853	143	418	154	32	23	69	13	1	849
Muri BE	766	164	220	247	15	17	87	14	2	764
Oftringen	1 291	452	494	184	13	70	77	1	-	1 285
Opfikon	561	97	150	152	28	27	99	7	1	559
Pratteln	1 071	298	307	159	28	145	118	10	6	1 070
Prilly	217	13	31	101	18	18	36	-	-	217
Rheinfelden	1 599	804	382	126	33	61	89	101	3	1 603
Richterswil	754	57	413	157	18	24	77	4	4	751
Rüti ZH	1 019	361	369	154	14	35	71	8	7	1 011
Schlieren	658	184	128	123	34	84	93	12	-	660
Schwyz	5 318	2 080	2 467	214	20	75	155	114	193	5 325
Sierre	1 924	423	741	191	68	168	134	119	80	1 923
Spiez	1 679	487	646	251	22	63	152	41	17	1 675
Stäfa	859	162	396	193	19	17	62	4	6	857
Steffisburg	1 342	375	589	220	15	46	77	19	1	1 335
Thônex	380	22	98	176	18	17	46	3	-	379
La Tour-de-Peilz	330	15	112	141	14	2	45	1	-	329
Uzwil	1 446	259	776	206	24	43	114	23	1	1 449
Versoix	1 046	417	317	201	26	11	72	2	-	1 050
Volketswil	1 400	343	592	173	22	119	139	3	9	1 402
Wallisellen	650	132	153	153	22	41	138	5	6	645
Wohlen AG	1 251	349	494	224	19	66	92	5	2	1 251
Worb	2 103	444	1 348	178	14	22	89	5	3	2 110
Zollikon	784	297	165	226	31	4	59	1	1	787
<b>moins de 10 000</b>										
Aesch BL	741	115	354	120	20	53	72	5	2	739
Altdorf UR	1 023	402	367	116	15	35	69	11	8	1 021
Appenzell	1 687	372	1 123	106	6	24	44	10	2	1 686
Arosa	4 254	647	1 785	68	16	9	40	58	1 631	4 253
Chiasso	530	265	65	98	9	10	77	2	4	533
Glarus	6 923	2 171	1 592	92	24	22	50	358	2 614	6 925
Lenzburg	1 137	566	261	132	16	69	88	4	1	1 136
Moutier	1 964	1 095	609	137	13	28	60	8	14	1 960
Murten	1 202	323	647	91	19	38	81	3	-	1 204
Neuhausen a. Rheinfal	806	413	117	117	24	39	69	26	1	802
Neuveville, La	682	434	143	59	6	7	30	3	-	681
Nidau	155	3	1	70	20	13	29	19	-	152
Payerne	2 424	353	1 613	145	26	72	170	43	2	2 419
Peseux	344	240	10	66	5	8	14	-	1	343
Rapperswil SG	171	2	7	80	23	21	34	1	3	174
Romanshorn	869	212	362	149	27	50	64	3	2	873
Rorschach	176	3	13	82	17	18	43	-	-	175
Stans	1 114	408	486	86	8	42	55	2	27	1 111
St. Moritz	2 869	557	810	122	33	23	60	90	1 174	2 868
Sursee	587	129	180	105	23	57	89	-	4	586
Zofingen	963	480	163	181	34	43	58	4	-	964

Quelle: «Die Bodennutzung in den Kantonen», Arealstatistik Schweiz 1992/97, BFS 1996

Source: «L'utilisation dans les cantons», Statistique suisse de la superficie 1992/97, OFS 1996

**2.1 Wohnbevölkerung 1930-2003**

Städte mit ... Einwohnern (heutiges Gebiet)	Wohnbevölkerung gemäss Volkszählungen					Mittlere Wohnbe- völkerung 2003	Bevöl- kerungs- dichte <sup>1</sup>	Ständige Wohnbe- völkerung 2003	Verän- derung 1992-2003 Prozente
	1930	1970	1980	1990	2000				
<b>100 000 und mehr</b>									
Basel	148 063	212 857	182 143	178 428	166 558	168 960	71	164 802	- 6.1
Bern	111 783	162 405	145 254	136 338	128 634	127 513	25	122 299	- 6.0
Genève	124 121	173 618	156 505	171 042	177 964	182 660	115	178 500	4.9
Lausanne	75 915	137 383	127 349	128 112	124 914	123 314	30	116 811	- 0.6
Zürich	290 937	422 640	369 522	365 043	363 273	361 804	41	342 853	- 0.7
<b>50 000-99 999</b>									
Luzern	47 066	69 879	63 278	61 034	59 496	58 631	37	57 271	- 3.9
St. Gallen	63 947	80 852	75 847	75 237	72 626	73 737	19	70 628	- 1.9
Winterthur	53 925	92 722	86 758	86 959	90 483	91 771	14	91 159	5.3
<b>20 000-49 999</b>									
Biel	37 726	64 333	53 793	51 893	48 655	49 127	23	48 524	- 5.4
Chaux-de-Fonds, La	35 252	42 347	37 234	36 894	37 016	36 823	7	36 882	0.1
Chur	15 574	31 193	32 037	32 868	32 989	33 142	12	32 227	5.3
Dietikon	6 487	22 705	21 765	21 152	21 353	21 912	23	21 835	3.7
Dübendorf	4 479	19 639	20 683	21 106	22 216	22 739	17	22 497	7.5
Emmen	7 905	22 040	22 392	25 407	26 885	26 956	13	26 913	5.0
Frauenfeld	8 989	17 792	18 883	20 577	21 954	22 184	8	21 988	8.5
Fribourg	21 557	39 695	37 400	36 355	35 547	35 736	38	32 849	0.4
Köniz	10 987	32 505	33 441	37 309	37 782	37 517	7	37 134	1.1
Kriens	7 424	20 409	21 097	23 079	24 742	25 109	9	25 065	7.9
Lancy	4 433	20 523	23 527	22 960	25 688	26 463	55	26 634	14.5
Lugano	17 672	27 121	27 815	25 334	26 560	27 177	23	26 297	4.6
Montreux	17 662	20 421	19 685	22 917	22 454	23 187	7	22 914	7.3
Neuchâtel	22 668	38 784	34 428	33 579	32 914	32 649	18	31 465	- 0.7
Riehen	6 393	21 026	20 611	19 914	20 370	20 551	19	20 653	3.2
Schaffhausen	23 141	37 035	34 250	34 225	33 628	34 051	11	33 818	- 0.3
Sion	8 657	21 925	22 877	25 336	27 171	27 652	11	27 807	9.7
Thun	16 524	36 523	36 891	38 211	40 377	40 831	19	40 850	6.2
Uster	9 660	21 819	23 702	25 182	28 571	29 119	10	28 783	15.3
Vernier	2 880	22 230	27 962	28 482	29 559	29 795	39	29 794	7.3
Yverdon-les-Bains	9 715	20 538	20 802	22 758	24 376	23 847	21	23 614	4.9
Zug	11 113	22 972	21 609	21 705	22 973	23 504	11	23 370	7.9
<b>15 000-19 999</b>									
Aarau	11 666	16 881	15 788	16 481	15 470	15 400	17	15 394	- 3.2
Adliswil	5 307	15 920	16 418	15 776	15 822	16 061	21	15 930	2.7
Allschwil	7 157	17 638	17 952	18 802	18 131	18 174	20	18 218	- 2.8
Baar	5 889	14 074	15 196	16 147	19 407	20 164	8	20 232	25.0
Baden	10 624	14 115	13 870	15 718	16 270	16 641	13	16 210	6.4
Bellinzona	10 706	16 979	16 743	16 849	16 463	17 248	9	16 693	- 2.7
Carouge GE	8 035	14 055	13 100	15 036	17 590	18 404	68	18 226	14.3
Gossau SG	7 846	12 793	14 584	15 562	16 805	16 948	6	17 036	7.4
Grenchen	10 397	20 051	16 800	16 241	15 938	16 089	6	15 975	- 2.2
Herisau	13 599	14 597	14 160	15 624	15 882	15 545	6	15 507	- 2.6
Horgen	9 320	15 691	16 577	16 463	17 432	17 790	8	17 761	9.2
Jona	3 206	9 286	12 156	15 264	16 947	17 520	9	17 510	14.8
Kloten	1 818	16 388	15 845	16 148	17 190	17 594	9	17 115	10.0
Kreuzlingen	8 615	15 760	16 101	17 239	17 118	17 471	15	17 338	1.2
Littau	5 036	13 495	14 996	15 432	15 929	16 144	12	16 127	4.2
Meyrin	1 709	14 255	18 808	19 519	19 548	19 588	20	19 582	0.1
Muttenz	4 966	15 518	16 911	17 181	16 654	16 848	10	16 839	- 0.4
Nyon	5 107	11 424	12 842	14 747	16 182	16 671	24	16 592	13.3
Oltén	13 484	21 209	18 991	17 805	16 757	16 758	15	16 471	- 5.5
Onex	687	13 524	16 956	15 736	16 419	16 821	59	16 951	8.2
Ostermundigen	...	...	...	16 704	15 452	15 353	26	15 285	- 5.4
Pully	5 075	15 917	14 988	15 612	16 034	16 264	28	16 218	3.3
Regensdorf	1 797	8 566	12 300	13 673	15 098	15 383	11	15 221	14.8
Reinach BL	2 558	13 419	17 813	17 905	18 323	18 398	26	18 474	4.0
Renens VD	4 396	17 391	16 977	18 109	18 406	18 196	61	17 684	3.4
Solothurn	13 734	17 708	15 778	15 748	15 489	15 307	24	15 014	- 3.7
Thalwil	7 943	13 591	15 412	15 647	15 805	16 038	29	16 097	4.5
Vevey	13 036	17 957	16 139	15 968	16 202	16 184	68	15 799	2.8
Wädenswil	9 501	15 695	18 485	19 440	19 464	19 383	11	19 096	- 0.8
Wettingen	8 505	19 900	18 377	17 706	17 870	18 182	17	18 181	3.5
Wetzikon ZH	6 904	13 469	15 859	16 696	18 129	18 967	11	18 973	10.9
Wil SG	7 514	14 646	16 245	16 450	16 392	16 694	22	16 745	3.4
<b>10 000-14 999</b>									
Affoltern a.A.	3 091	7 363	8 064	9 461	10 314	10 332	10	10 246	11.0
Altstätten	8 393	9 084	9 260	10 249	10 381	10 429	3	10 515	4.9
Amriswil	6 631	9 190	9 013	10 426	11 357	11 309	6	11 313	10.1
Arbon	8 615	13 122	12 333	12 415	12 906	12 875	22	12 912	0.8
Binningen	6 809	15 344	14 195	13 996	13 977	14 070	32	14 188	3.4

<sup>1</sup> Einwohner je ha Polygonfläche (gem. Tabelle 1.), ohne bestockte Flächen und Gewässer; Allgemeine Erklärungen siehe Seite 125



## 2.1 Population résidente, 1930-2003

Villes de ... habitants (territoire actuel)	Population résidente d'après les recensements fédéraux					Population résidente moyenne 2003	Densité de la population <sup>1</sup>	Population résidente permanente 2003	Variation 1992-2003 en pour cent
	1930	1970	1980	1990	2000				
<b>10 000-14 999</b>									
Birsfelden	6 175	14 226	12 543	11 290	10 429	10 358	41	10 287	-8.5
Brig-Glis	4 418	8 755	9 608	10 602	11 590	11 595	3	11 891	8.3
Buchs SG	4 624	8 454	9 066	9 801	10 399	10 425	28	10 352	3.5
Bülach	3 569	11 043	12 292	13 472	13 999	14 193	9	14 108	3.8
Bulle	4 110	7 556	7 595	9 062	11 149	11 877	10	11 888	27.2
Burgdorf	9 772	15 888	15 379	15 373	14 714	14 925	10	14 743	-0.8
Cham	4 385	8 209	9 275	10 861	13 159	13 368	8	13 408	17.7
Davos	11 164	10 238	10 468	10 957	11 417	11 911	0	10 998	-0.2
Delémont	6 393	11 797	11 682	11 548	11 353	11 325	5	11 364	-2.9
Ebikon	2 240	7 770	8 679	11 068	11 322	11 445	12	11 400	2.4
Ecublens VD	1 013	6 379	7 615	9 743	10 227	10 303	18	10 022	6.4
Einsiedeln	8 053	10 020	9 629	10 869	12 622	12 924	1	13 014	16.4
Freienbach	3 231	8 429	9 912	11 186	13 055	13 949	10	14 095	22.8
How	2 715	10 632	11 629	11 782	12 648	12 500	10	12 338	7.8
Illnau-Effretikon	3 706	13 693	14 788	14 566	14 491	14 964	6	14 926	2.3
Ittigen	...	...	...	11 381	10 991	10 850	26	10 793	-3.5
Küssnacht ZH	6 084	12 193	12 766	12 384	12 484	12 813	10	12 750	3.3
Küssnacht a.R.	4 430	7 956	8 091	9 461	10 704	11 325	4	11 531	17.4
Langenthal	7 257	13 007	13 408	14 350	14 078	14 140	10	14 187	-1.1
Liestal	6 698	12 500	12 158	12 853	12 930	12 892	7	12 769	4.4
Locarno	6 575	14 143	14 103	13 796	14 561	14 727	8	14 482	2.7
Locle, Le	12 001	14 452	12 039	11 313	10 529	10 341	4	10 272	-8.3
Lyss	3 462	8 131	8 723	9 941	10 659	10 830	9	10 875	10.9
Martigny	4 828	10 478	11 309	13 481	14 361	14 538	6	14 694	6.5
Mellen	4 301	9 881	10 430	10 749	11 480	11 550	10	11 612	7.7
Monthey	4 901	10 114	11 285	13 790	13 933	14 842	6	14 908	9.0
Morges	5 047	11 931	13 057	13 891	14 154	14 149	37	14 001	3.4
Münchenstein	4 625	11 777	11 002	11 650	11 702	11 537	16	11 641	-0.2
Münsingen	4 012	8 350	9 340	10 101	10 937	11 123	13	10 991	15.1
Muri BE	3 938	10 174	12 285	12 680	12 571	12 372	16	12 428	-2.8
Oftringen	4 212	9 189	9 006	9 883	10 305	10 255	8	10 313	5.6
Opfikon	1 268	11 115	11 444	11 872	12 062	12 867	23	12 713	9.4
Pratteln	4 782	15 127	15 751	15 486	14 904	15 001	14	14 906	-2.8
Prilly	3 276	13 352	11 931	11 284	10 955	10 888	50	10 610	-0.1
Rheinfelden	3 827	6 866	9 456	9 761	10 673	10 829	7	10 730	8.4
Richterswil	4 602	7 380	8 672	9 882	10 354	10 859	14	10 966	13.1
Rüti ZH	5 679	9 546	9 331	10 513	10 804	11 089	11	11 178	4.7
Schlieren	4 086	11 869	12 891	13 814	13 356	13 567	21	13 192	1.9
Schwyz	8 256	12 194	12 100	12 872	13 802	13 977	3	14 116	8.6
Sierre	5 679	12 343	13 050	14 143	14 317	14 549	8	14 681	4.8
Spiez	4 992	9 911	9 800	11 182	12 027	12 171	7	12 187	10.5
Stäfa	4 766	9 937	10 558	10 539	11 567	12 183	14	12 337	18.0
Steffisburg	6 755	12 621	12 539	13 522	14 349	14 850	11	14 944	10.8
Thônex	1 504	6 680	9 241	10 180	12 141	13 021	34	12 957	19.4
Tour-de-Peilz, La	4 266	8 864	9 411	10 197	10 230	10 482	32	10 484	2.5
Uzwil	6 140	9 133	9 614	10 980	11 977	12 058	8	12 085	7.6
Versoix	2 211	5 627	7 483	8 604	10 309	11 323	11	11 301	22.4
Volketswil	1 669	7 473	10 033	12 241	14 070	14 539	10	14 460	18.4
Wallisellen	3 772	10 415	10 887	11 216	11 939	12 357	19	12 252	11.7
Wohlen AG	5 862	12 024	11 704	12 498	13 329	13 753	11	13 787	10.7
Worb	4 527	9 526	11 080	11 604	10 895	10 994	5	11 042	-2.6
Zollikon	4 472	12 117	12 134	11 406	11 662	12 033	15	11 995	6.7
<b>moins de 10 000</b>									
Aesch BL	2 809	6 060	7 954	9 560	9 735	9 888	13	9 883	5.2
Altdorf UR	4 240	8 647	8 230	8 282	8 541	8 498	8	8 575	4.5
Appenzell	4 893	5 217	4 781	5 194	5 447	5 453	3	5 557	3.4
Arosa	3 466	2 717	2 782	2 271	2 771	2 848	1	2 294	-7.0
Chiasso	6 625	9 326	8 583	8 212	7 720	7 790	15	7 738	-5.9
Glarus	5 269	6 189	5 969	5 728	5 556	5 686	1	5 736	2.6
Lenzburg	4 131	7 594	7 585	7 530	7 568	7 535	7	7 518	4.0
Moutier	4 704	8 794	7 959	7 860	7 701	7 620	4	7 601	-5.3
Murten	2 570	4 512	4 657	4 718	5 578	5 613	5	5 618	17.4
Neuhausen a. Rheinfal	6 355	12 103	10 662	10 619	9 959	10 013	12	10 012	-7.0
Neuveville, La	2 535	3 917	3 519	3 324	3 445	3 560	5	3 420	10.8
Nidau	2 561	7 964	7 932	7 453	6 798	6 882	45	6 910	-2.7
Payerne	4 951	6 899	6 713	7 393	7 294	7 491	3	7 510	2.9
Peseux	2 694	5 578	5 212	5 139	5 387	5 533	16	5 551	8.6
Rapperswil SG	4 720	8 713	7 826	7 463	7 421	7 779	45	7 532	3.4
Romanshorn	6 095	8 329	7 893	8 899	9 076	9 096	10	9 130	0.9
Rorschach	11 005	11 963	9 878	9 535	8 647	8 644	49	8 591	-10.6
Stans	2 916	5 180	5 681	6 217	6 983	7 289	7	7 381	16.0
St. Moritz	3 968	5 699	5 900	5 426	5 589	6 234	2	5 029	-0.7
Sursee	3 465	7 052	7 645	8 143	8 059	8 141	14	8 075	1.8
Zofingen	5 563	9 292	8 643	8 746	8 647	9 783	10	9 926	6.1
Schweiz/Suisse	4 066 400	6 269 783	6 365 960	6 873 687	7 288 010	7 405 051		7 364 148	6.6

<sup>1</sup> Habitants par ha de surface des polygones (selon tab. 1.1), sans les surfaces boisées, lacs et cours d'eau. Explications générales voir page 125

## 2.2 Wohnbevölkerung nach Heimat und Altersklassen 2000

Städte mit ... Einwohnern	Schweizer					Ausländer					Im ganzen
	Altersklassen					Altersklassen					
	0-19	20-39	40-64	65 u.m.	zusam- men	0-19	20-39	40-64	65 u.m.	zusam- men	
<b>100 000 und mehr</b>											
Basel	16 128	30 218	38 758	31 878	116 982	12 033	20 131	14 976	2 436	49 576	166 558
Bern	13 000	32 318	31 078	24 168	100 564	6 399	11 945	8 319	1 407	28 070	128 634
Genève	17 068	29 943	30 878	22 046	99 935	15 361	30 131	26 185	6 352	78 029	177 964
Lausanne	13 322	24 602	23 983	18 306	80 213	10 969	19 600	11 438	2 694	44 701	124 914
Zürich	34 538	83 608	77 556	61 185	256 887	22 786	47 814	30 622	5 164	106 386	363 273
<b>50 000-99 999</b>											
Luzern	6 816	13 556	14 809	12 231	47 412	2 717	5 287	3 368	712	12 084	59 496
St. Gallen	9 114	16 065	16 176	11 777	53 132	5 223	8 244	5 158	869	19 494	72 626
Winterthur	13 348	20 302	21 580	13 729	68 959	5 594	8 656	6 116	1 158	21 524	90 483
<b>20 000-49 999</b>											
Biel	5 843	9 737	11 442	8 884	35 906	3 284	5 088	3 698	679	12 749	48 655
Chaux-de-Fonds, La	5 741	6 582	8 543	6 240	27 106	2 578	3 969	2 715	648	9 910	37 016
Chur	5 528	7 742	8 845	4 946	27 061	1 355	2 545	1 736	292	5 928	32 989
Dietikon	2 153	3 584	4 718	2 645	13 100	2 396	3 244	2 272	341	8 253	21 353
Dübendorf	2 933	5 176	5 839	2 668	16 616	1 308	2 355	1 646	291	5 600	22 216
Emmen	4 223	5 093	6 580	3 560	19 456	2 398	2 831	2 028	172	7 429	26 885
Frauenfeld	3 561	4 521	5 505	3 029	16 616	1 527	2 150	1 471	190	5 338	21 954
Fribourg	4 294	8 864	7 727	4 949	25 834	2 568	4 367	2 415	363	9 713	35 547
Köniz	6 551	8 293	11 478	6 355	32 677	1 310	2 159	1 414	222	5 105	37 782
Kriens	4 569	5 638	7 187	3 711	21 105	1 087	1 444	921	185	3 637	24 742
Lancy	3 677	4 489	5 613	3 110	16 889	2 120	3 192	2 816	671	8 799	25 688
Lugano	2 324	4 110	5 049	4 326	15 809	2 013	3 736	3 505	1 497	10 751	26 560
Montreux	2 642	3 178	4 621	3 304	13 745	2 148	3 437	2 310	814	8 709	22 454
Neuchâtel	4 011	6 632	6 917	5 241	22 801	2 345	4 572	2 659	537	10 113	32 914
Riehen	3 453	3 279	6 150	4 825	17 707	586	912	947	218	2 663	20 370
Schaffhausen	4 569	6 131	8 423	5 947	25 070	2 388	3 212	2 517	441	8 558	33 628
Sion	4 684	5 239	6 783	3 654	20 360	2 048	2 759	1 709	295	6 811	27 171
Thun	6 668	9 182	11 932	7 533	35 315	1 460	2 083	1 369	150	5 062	40 377
Uster	4 750	6 578	7 684	3 341	22 353	1 591	2 423	1 880	324	6 218	28 571
Vernier	3 507	4 154	5 167	2 796	15 624	4 012	4 772	4 326	825	13 935	29 559
Yverdon-les-Bains	3 340	4 120	5 031	3 784	16 275	2 456	3 159	2 095	391	8 101	24 376
Zug	2 998	4 929	6 028	3 575	17 530	1 345	2 164	1 639	295	5 443	22 973
<b>15 000-19 999</b>											
Aarau	2 053	3 370	3 974	2 823	12 220	802	1 348	949	151	3 250	15 470
Adliswil	2 172	3 143	4 347	2 242	11 904	1 021	1 592	1 117	188	3 918	15 822
Allschwil	2 610	3 584	5 555	3 281	15 030	674	1 291	951	185	3 101	18 131
Baar	3 007	4 637	4 998	2 139	14 781	1 316	1 859	1 309	142	4 626	19 407
Baden	2 359	3 961	3 922	1 969	12 211	852	1 695	1 269	243	4 059	16 270
Bellinzona	1 942	3 009	3 733	2 732	11 416	1 228	1 700	1 699	420	5 047	16 463
Carouge GE	2 304	3 451	3 382	1 881	11 018	1 468	2 651	1 972	481	6 572	17 590
Gossau SG	3 280	3 816	4 373	2 289	13 758	885	1 191	862	109	3 047	16 805
Grenchen	2 118	2 691	4 051	3 197	12 057	1 115	1 427	1 132	207	3 881	15 938
Herisau	2 927	3 130	4 044	2 434	12 535	877	1 357	1 005	108	3 347	15 882
Horgen	2 357	3 425	4 544	2 429	12 755	1 243	1 801	1 405	228	4 677	17 432
Jona	3 260	3 834	5 075	1 872	14 041	757	1 167	864	118	2 906	16 947
Kloten	2 277	3 928	4 411	1 954	12 570	1 020	2 056	1 344	200	4 620	17 190
Kreuzlingen	1 893	2 437	3 473	2 306	10 109	1 865	2 637	2 091	416	7 009	17 118
Littau	2 221	2 842	3 675	1 716	10 454	1 741	2 156	1 423	155	5 475	15 929
Meyrin	2 409	3 035	3 948	1 603	10 995	2 015	2 765	3 173	600	8 553	19 548
MuttENZ	2 742	3 099	5 098	2 930	13 869	760	1 014	841	170	2 785	16 654
Nyon	2 324	3 044	3 386	1 650	10 404	1 423	2 232	1 797	326	5 778	16 182
Olten	1 920	3 352	3 937	3 418	12 627	1 174	1 656	1 100	200	4 130	16 757
Onex	2 195	2 876	3 544	1 885	10 500	1 521	1 978	1 905	515	5 919	16 419
Ostermundigen	2 081	3 210	4 464	2 225	11 980	960	1 409	980	123	3 472	15 452
Pully	2 366	2 795	4 495	2 736	12 392	741	1 271	1 210	420	3 642	16 034
Regensdorf	1 942	3 009	3 796	1 449	10 196	1 338	2 031	1 380	153	4 902	15 098
Reinach BL	2 915	3 782	5 971	2 921	15 589	639	1 053	878	164	2 734	18 323
Renens VD	1 450	2 403	3 055	1 954	8 862	2 666	3 821	2 641	416	9 544	18 406
Solothurn	2 044	3 277	4 004	3 011	12 336	882	1 235	882	154	3 153	15 489
Thalwil	2 288	3 398	4 625	2 309	12 620	685	1 299	1 039	162	3 185	15 805
Vevey	1 709	2 686	2 907	2 292	9 594	1 832	2 521	1 806	449	6 608	16 202
Wädenswil	3 242	4 193	5 451	2 525	15 411	1 032	1 615	1 231	175	4 053	19 464
Wettingen	2 465	3 770	4 613	2 882	13 730	971	1 593	1 253	323	4 140	17 870
Wetzikon ZH	3 030	3 792	4 647	2 504	13 973	1 155	1 596	1 197	208	4 156	18 129
Wil SG	2 296	3 380	4 096	2 671	12 443	1 179	1 535	1 107	128	3 949	16 392
<b>10 000-14 999</b>											
Affoltern a.A.	1 740	2 002	2 607	1 138	7 487	862	1 074	758	133	2 827	10 314
Altstätten	2 031	2 187	2 645	1 463	8 326	703	764	523	65	2 055	10 381
Amriswil	2 121	2 209	2 574	1 581	8 485	887	1 074	804	107	2 872	11 357
Arbon	2 005	2 334	2 910	2 060	9 309	1 038	1 309	1 092	158	3 597	12 906
Binningen	1 834	2 629	4 149	2 651	11 263	676	1 063	801	174	2 714	13 977

## 2.2 Population résidante, d'après l'origine et l'âge, en 2000

Villes de ... habitants	Suisses					Etrangers					En tout
	Classes d'âge					Classes d'âge					
	0-19	20-39	40-64	65 et plus	total	0-19	20-39	40-64	65 et plus	total	
<b>10 000-14 999</b>											
Birsfelden	1 139	2 060	2 755	2 026	7 980	585	1 041	695	128	2 449	10 429
Brig-Glis	2 485	2 641	3 372	1 643	10 141	351	712	320	66	1 449	11 590
Buchs SG	1 696	2 132	2 526	1 406	7 760	768	1 011	777	83	2 639	10 399
Bülach	2 470	3 164	3 815	1 545	10 994	759	1 131	955	160	3 005	13 999
Bulle	1 894	2 229	2 587	1 576	8 286	918	1 216	666	63	2 863	11 149
Burgdorf	2 415	3 225	4 023	2 741	12 404	704	845	684	77	2 310	14 714
Cham	2 526	3 252	3 609	1 365	10 752	652	991	707	57	2 407	13 159
Davos	2 096	2 559	2 916	1 303	8 874	441	1 071	889	142	2 543	11 417
Delémont	1 714	2 031	2 852	1 839	8 436	767	1 158	839	153	2 917	11 353
Ebikon	2 225	2 344	3 271	1 260	9 100	715	839	569	99	2 222	11 322
Ecublens VD	1 284	1 845	2 098	887	6 114	1 036	1 703	1 211	163	4 113	10 227
Einsiedeln	2 760	3 031	3 472	1 764	11 027	451	597	492	55	1 595	12 622
Freienbach	2 236	3 182	3 732	1 397	10 547	727	992	700	89	2 508	13 055
Howw	2 031	2 746	3 644	1 937	10 358	537	1 082	546	125	2 290	12 648
Illnau-Effretikon	2 217	3 412	4 165	1 754	11 548	699	1 186	903	155	2 943	14 491
Ittigen	1 601	2 332	3 575	1 571	9 079	567	734	560	51	1 912	10 991
Küsnacht ZH	1 812	2 269	3 660	2 744	10 485	400	695	749	155	1 999	12 484
Küssnacht a.R.	2 136	2 444	2 932	1 366	8 878	571	724	474	57	1 826	10 704
Langenthal	2 222	2 826	3 690	2 376	11 114	932	1 156	767	109	2 964	14 078
Liestal	1 901	2 651	3 214	1 922	9 688	880	1 281	939	142	3 242	12 930
Locarno	1 709	2 459	3 026	2 236	9 430	1 220	1 707	1 704	500	5 131	14 561
Locle, Le	1 710	1 694	2 479	1 988	7 871	659	984	820	195	2 658	10 529
Lyss	1 943	2 597	2 909	1 241	8 690	593	777	530	69	1 969	10 659
Martigny	2 181	2 712	3 391	1 935	10 219	1 238	1 576	1 131	197	4 142	14 361
Meilen	1 765	2 429	3 503	1 963	9 660	403	714	590	113	1 820	11 480
Monthey	2 251	2 713	3 335	1 680	9 979	1 108	1 457	1 174	215	3 954	13 933
Morges	1 963	2 723	3 245	2 146	10 077	977	1 665	1 163	272	4 077	14 154
Münchenstein	1 921	2 202	3 321	2 215	9 659	519	828	567	129	2 043	11 702
Münsingen	2 221	2 482	3 593	1 641	9 937	282	381	293	44	1 000	10 937
Muri BE	1 997	2 319	4 522	2 503	11 341	291	406	455	78	1 230	12 571
Oftringen	1 492	1 936	2 611	1 389	7 428	851	1 119	821	86	2 877	10 305
Opfikon	1 098	2 258	2 683	1 465	7 504	1 140	1 967	1 301	150	4 558	12 062
Pratteln	1 659	2 300	3 602	1 944	9 505	1 539	2 002	1 654	204	5 399	14 904
Prilly	1 084	1 745	2 323	1 934	7 086	948	1 566	1 135	220	3 869	10 955
Rheinfelden	1 611	2 172	2 733	1 421	7 937	767	1 094	771	104	2 736	10 673
Richterswil	2 023	2 255	3 112	1 323	8 713	438	562	556	85	1 641	10 354
Rüti ZH	1 926	2 334	2 724	1 463	8 447	645	878	706	128	2 357	10 804
Schlieren	1 183	2 132	2 674	1 896	7 885	1 502	2 298	1 473	198	5 471	13 356
Schwyz	2 888	3 369	3 612	1 887	11 756	649	775	560	62	2 046	13 802
Sierre	2 155	2 556	3 761	2 129	10 601	1 001	1 387	1 157	171	3 716	14 317
Spiez	2 410	2 686	3 694	2 285	11 075	253	397	266	36	952	12 027
Stäfa	1 994	2 384	3 666	1 734	9 778	403	653	592	141	1 789	11 567
Steffisburg	2 667	3 440	4 294	2 555	12 956	414	569	350	60	1 393	14 349
Thônex	2 013	1 870	2 746	1 462	8 091	1 044	1 286	1 370	350	4 050	12 141
Tour-de-Peilz, La	1 571	1 783	2 669	1 790	7 813	522	842	781	272	2 417	10 230
Uzwil	2 303	2 375	3 025	1 539	9 242	943	978	730	84	2 735	11 977
Versoix	1 676	1 614	2 138	916	6 344	1 238	1 171	1 313	243	3 965	10 309
Volketswil	2 488	3 564	4 007	950	11 009	845	1 232	886	98	3 061	14 070
Wallisellen	1 651	2 553	3 291	1 844	9 339	630	1 067	773	130	2 600	11 939
Wohlen AG	2 007	2 294	3 246	1 758	9 305	1 296	1 568	1 038	122	4 024	13 329
Worb	2 077	2 411	3 620	1 474	9 582	379	516	372	46	1 313	10 895
Zollikon	1 528	2 152	3 404	2 679	9 763	403	695	643	158	1 899	11 662
<b>moins de 10 000</b>											
Aesch BL	1 681	1 980	2 844	1 176	7 681	560	811	599	84	2 054	9 735
Altdorf UR	1 513	1 849	2 245	1 538	7 145	427	476	439	54	1 396	8 541
Appenzell	1 146	1 099	1 273	875	4 393	305	410	301	38	1 054	5 447
Arosa	329	713	627	284	1 953	76	514	202	26	818	2 771
Chiasso	783	1 298	1 511	1 215	4 807	474	888	1 027	524	2 913	7 720
Glarus	886	1 152	1 382	959	4 379	333	458	335	51	1 177	5 556
Lenzburg	1 001	1 319	1 758	1 152	5 230	648	917	683	90	2 338	7 568
Moutier	1 329	1 412	2 014	1 287	6 042	420	693	436	110	1 659	7 701
Murten	967	1 221	1 456	825	4 469	323	449	288	49	1 109	5 578
Neuhausen a.Rheinfall	1 157	1 505	2 408	1 759	6 829	887	1 119	932	192	3 130	9 959
Neuveville, La	712	675	913	609	2 909	114	202	177	43	536	3 445
Nidau	956	1 373	1 985	1 426	5 740	261	405	322	70	1 058	6 798
Payerne	1 073	1 269	1 786	1 155	5 283	651	820	475	65	2 011	7 294
Peseux	815	1 028	1 183	910	3 936	364	625	398	64	1 451	5 387
Rapperswil SG	910	1 772	1 728	1 258	5 668	467	737	467	82	1 753	7 421
Romanshorn	1 449	1 472	2 127	1 614	6 662	740	898	702	74	2 414	9 076
Rorschach	887	1 256	1 638	1 431	5 212	989	1 319	981	146	3 435	8 647
Stans	1 492	1 780	2 030	954	6 256	176	300	215	36	727	6 983
St. Moritz	703	996	1 304	524	3 527	222	1 019	704	117	2 062	5 589
Sursee	1 424	1 927	2 056	1 087	6 494	484	586	453	42	1 565	8 059
Zofingen	1 326	1 873	2 347	1 705	7 251	330	571	413	82	1 396	8 647
Schweiz/Suisse	1 278 032	1 550 047	1 924 800	1 039 582	5 792 461	387 581	591 012	437 532	79 424	1 495 549	7 288 010

## 2.3 Wohnbevölkerung nach Geschlecht und Zivilstand 2000

Städte mit ... Einwohnern	Geschlecht		Zivilstand						Geschieden		Im ganzen
	Männer	Frauen	Ledig		Verheiratet		Verwitwet		Männer	Frauen	
			Männer	Frauen	Männer	Frauen	Männer	Frauen			
<b>100 000 und mehr</b>											
Basel	78 736	87 822	35 933	34 569	35 775	34 742	1 927	10 508	5 101	8 003	166 558
Bern	59 727	68 907	29 545	30 403	25 132	24 741	1 498	7 847	3 552	5 916	128 634
Genève	83 449	94 515	38 900	39 766	37 513	36 692	1 526	8 480	5 510	9 577	177 964
Lausanne	58 621	66 293	29 451	28 649	24 562	24 428	1 155	6 642	3 453	6 574	124 914
Zürich	175 836	187 437	89 141	80 396	71 770	69 516	3 886	19 606	11 039	17 919	363 273
<b>50 000-99 999</b>											
Luzern	27 324	32 172	12 896	13 849	12 191	12 056	726	3 798	1 511	2 469	59 496
St. Gallen	34 987	37 639	17 266	15 881	14 975	14 701	729	3 842	2 017	3 215	72 626
Winterthur	43 788	46 695	19 918	18 211	20 664	20 326	937	4 608	2 269	3 550	90 483
<b>20 000-49 999</b>											
Biel	23 447	25 208	10 750	9 230	10 632	10 556	614	3 113	1 451	2 309	48 655
Chaux-de-Fonds, La	17 535	19 481	7 422	6 958	8 627	8 658	425	2 148	1 061	1 717	37 016
Chur	15 683	17 306	7 297	7 249	7 221	7 032	303	1 677	862	1 348	32 989
Dietikon	10 630	10 723	4 552	3 815	5 264	5 143	196	852	618	913	21 353
Dübendorf	10 986	11 230	4 881	4 231	5 219	5 093	202	867	684	1 039	22 216
Emmen	13 315	13 570	5 964	5 159	6 535	6 394	252	1 202	564	815	26 885
Frauenfeld	10 729	11 225	4 867	4 348	5 100	4 976	209	1 107	553	794	21 954
Fribourg	16 980	18 567	9 017	8 808	8 808	6 773	328	1 818	827	1 168	35 547
Köniz	17 952	19 830	7 878	7 704	8 838	8 849	379	1 927	857	1 350	37 782
Kriens	11 954	12 788	5 315	4 869	5 954	5 977	228	1 145	457	797	24 742
Lancy	12 346	13 342	5 222	4 848	6 161	6 182	230	1 097	733	1 215	25 688
Lugano	11 953	14 607	5 164	5 609	5 842	5 688	259	1 997	688	1 313	26 560
Montreux	10 482	11 972	4 670	4 710	4 875	4 883	284	1 347	653	1 032	22 454
Neuchâtel	15 542	17 372	7 251	6 892	7 071	7 066	331	1 855	889	1 559	32 914
Riehen	9 467	10 903	3 545	3 624	5 230	5 236	301	1 320	391	723	20 370
Schaffhausen	16 026	17 602	6 993	6 382	7 824	7 788	377	2 015	832	1 417	33 628
Sion	12 944	14 227	6 009	5 837	6 153	6 182	235	1 274	547	934	27 171
Thun	19 071	21 306	8 068	7 837	9 500	9 469	494	2 381	1 009	1 619	40 377
Uster	14 082	14 489	6 529	5 628	6 624	6 582	247	1 185	682	1 094	28 571
Vernier	14 436	15 123	6 455	5 795	7 016	6 906	205	1 057	760	1 365	29 559
Yverdon-les-Bains	11 662	12 714	5 234	4 607	5 598	5 654	253	1 434	577	1 019	24 376
Zug	11 447	11 526	5 362	4 652	5 283	5 072	221	1 045	581	757	22 973
<b>15 000-19 999</b>											
Aarau	7 374	8 096	3 456	3 236	3 340	3 321	169	861	409	678	15 470
Adliswil	7 838	7 984	3 431	2 886	3 806	3 787	156	681	445	630	15 822
Allschwil	8 714	9 417	3 487	3 129	4 542	4 557	214	955	471	776	18 131
Baar	9 793	9 614	4 499	3 877	4 708	4 543	160	672	426	522	19 407
Baden	8 149	8 121	4 025	3 346	3 599	3 515	136	679	389	581	16 270
Bellinzona	7 701	8 762	3 281	3 253	3 898	3 873	205	1 100	317	536	16 463
Carouge GE	8 401	9 189	3 969	3 898	3 735	3 717	156	725	541	849	17 590
Gossau SG	8 244	8 561	3 758	3 345	4 007	3 943	131	780	348	493	16 805
Grenchen	7 735	8 203	3 138	2 633	3 846	3 833	238	1 026	513	711	15 938
Herisau	7 875	8 007	3 623	3 044	3 695	3 645	173	790	384	528	15 882
Horgen	8 542	8 890	3 672	3 191	4 291	4 231	150	815	429	653	17 432
Jona	8 313	8 634	3 691	3 313	4 149	4 140	107	595	366	586	16 947
Kloten	8 767	8 423	3 979	3 154	4 079	3 948	113	598	596	723	17 190
Kreuzlingen	8 244	8 874	3 547	3 341	4 021	3 900	171	897	505	736	17 118
Littau	7 881	8 048	3 509	3 094	3 922	3 826	142	642	308	486	15 929
Meyrin	9 656	9 892	4 051	3 609	4 976	4 731	109	639	520	913	19 548
MuttENZ	8 120	8 534	3 282	2 907	4 254	4 216	221	878	363	533	16 654
Nyon	7 702	8 480	3 466	3 330	3 773	3 765	97	671	366	714	16 182
Olten	8 063	8 694	3 601	3 099	3 767	3 737	217	1 139	478	719	16 757
Onex	7 793	8 626	3 352	3 165	3 899	3 940	135	703	407	818	16 419
Ostermundigen	7 405	8 047	3 078	2 959	3 750	3 730	176	724	401	634	15 452
Pully	7 307	8 727	2 903	3 096	3 858	3 905	168	942	378	784	16 034
Regensdorf	7 786	7 312	3 343	2 687	3 831	3 601	110	430	502	594	15 098
Reinach BL	8 911	9 412	3 499	3 144	4 771	4 786	193	775	448	707	18 323
Renens VD	9 123	9 283	4 118	3 458	4 397	4 334	140	773	468	718	18 406
Solothurn	7 234	8 255	3 372	3 412	3 235	3 168	154	990	473	685	15 489
Thalwil	7 645	8 160	3 317	3 096	3 755	3 682	133	659	440	723	15 805
Vevey	7 695	8 507	3 578	3 358	3 495	3 471	174	891	448	787	16 202
Wädenswil	9 466	9 998	4 215	3 818	4 568	4 574	171	811	512	795	19 464
Wettingen	8 738	9 132	3 928	3 443	4 170	4 061	190	978	450	650	17 870
Wetzikon ZH	8 874	9 255	3 984	3 414	4 233	4 226	172	862	485	753	18 129
Wil SG	7 967	8 425	3 671	3 301	3 720	3 633	162	841	414	650	16 392
<b>10 000-14 999</b>											
Affoltern a.A.	5 083	5 231	2 302	2 016	2 433	2 399	93	423	255	393	10 314
Altstätten	5 101	5 280	2 416	2 126	2 379	2 349	85	518	221	287	10 381
Amriswil	5 559	5 798	2 563	2 278	2 625	2 587	100	572	271	361	11 357
Arbon	6 247	6 659	2 681	2 379	3 071	2 999	125	781	370	500	12 906
Binningen	6 664	7 313	2 703	2 503	3 448	3 412	166	801	347	597	13 977



## 2.3 Population résidante, d'après le sexe et l'état civil, en 2000

Villes de ... habitants	Sexe		Etat civil								En tout	
	Hommes	Femmes	Célibataires		Mariés		Veufs		Divorcés			
			Hommes	Femmes	Hommes	Femmes	Hommes	Femmes	Hommes	Femmes		
<b>10 000-14 999</b>												
Birsfelden	5 077	5 352	2 082	1 740	2 605	2 560	141	652	249	400	10 429	
Brig-Glis	5 515	6 075	2 554	2 557	2 679	2 652	92	586	190	280	11 590	
Buchs SG	5 121	5 278	2 346	1 976	2 433	2 379	101	538	241	385	10 399	
Bülach	6 842	7 157	3 038	2 783	3 374	3 353	115	491	315	530	13 999	
Bulle	5 267	5 882	2 443	2 287	2 508	2 526	96	702	220	367	11 149	
Burgdorf	7 099	7 615	3 147	2 785	3 436	3 420	180	887	336	523	14 714	
Cham	6 550	6 609	3 065	2 835	3 096	2 992	92	451	297	331	13 159	
Davos	5 503	5 914	2 658	2 697	2 545	2 444	72	452	228	321	11 417	
Delémont	5 474	5 879	2 395	2 106	2 697	2 682	121	711	261	380	11 353	
Ebikon	5 501	5 821	2 467	2 369	2 729	2 721	93	406	212	325	11 322	
Ecublens VD	5 156	5 071	2 420	1 967	2 395	2 345	72	391	269	368	10 227	
Einsiedeln	6 360	6 262	3 161	2 573	2 848	2 820	116	570	235	299	12 622	
Freienbach	6 612	6 443	2 978	2 555	3 121	3 023	99	436	414	429	13 055	
Horw	6 200	6 448	2 833	2 543	3 003	2 968	107	569	257	368	12 648	
Illnau-Effretikon	7 147	7 344	3 138	2 760	3 460	3 436	129	530	420	618	14 491	
Ittigen	5 390	5 601	2 318	2 028	2 642	2 587	115	476	315	510	10 991	
Küssnacht ZH	5 759	6 725	2 342	2 363	2 965	2 937	145	848	307	577	12 484	
Küssnacht a.R.	5 409	5 295	2 598	2 187	2 514	2 469	101	410	196	229	10 704	
Langenthal	6 739	7 339	2 990	2 815	3 331	3 302	153	788	265	434	14 078	
Liestal	6 383	6 547	2 928	2 513	3 031	2 962	124	627	300	445	12 930	
Locarno	6 678	7 883	2 851	2 985	3 294	3 309	154	910	379	679	14 561	
Locle, Le	5 082	5 447	2 095	1 796	2 568	2 565	154	713	265	373	10 529	
Lyss	5 231	5 428	2 348	2 086	2 553	2 548	84	426	246	368	10 659	
Martigny	6 915	7 446	3 056	2 862	3 381	3 342	143	779	335	463	14 361	
Meilen	5 423	6 057	2 194	2 193	2 813	2 830	106	586	310	448	11 480	
Monthey	6 705	7 228	2 971	2 753	3 232	3 231	141	695	361	549	13 933	
Morges	6 664	7 490	2 933	2 762	3 252	3 244	133	807	346	677	14 154	
Münchenstein	5 639	6 063	2 278	2 058	2 951	2 959	153	628	257	418	11 702	
Münsingen	5 269	5 668	2 366	2 214	2 620	2 636	87	484	196	334	10 937	
Muri BE	6 078	6 493	2 399	2 213	3 199	3 136	156	680	324	464	12 571	
Oftringen	5 152	5 153	2 162	1 877	2 596	2 518	121	445	273	313	10 305	
Opfikon	6 121	5 941	2 678	2 212	2 939	2 797	99	431	405	501	12 062	
Pratteln	7 433	7 471	3 096	2 641	3 841	3 690	137	655	359	485	14 904	
Prilly	5 181	5 774	2 160	2 021	2 603	2 557	126	669	292	527	10 955	
Rheinfelden	5 188	5 485	2 260	2 073	2 552	2 515	93	487	283	410	10 673	
Richterswil	4 995	5 359	2 172	2 102	2 481	2 488	83	387	259	382	10 354	
Rüti ZH	5 330	5 474	2 402	2 082	2 572	2 548	101	459	255	385	10 804	
Schlieren	6 719	6 637	2 817	2 364	3 369	3 144	132	638	401	491	13 356	
Schwyz	6 882	6 920	3 388	2 926	3 161	3 144	115	607	218	243	13 802	
Sierre	6 852	7 465	2 920	2 731	3 450	3 441	149	825	333	468	14 317	
Spiez	5 792	6 235	2 432	2 246	2 944	2 918	140	700	276	371	12 027	
Stäfa	5 593	5 974	2 380	2 160	2 829	2 813	111	531	273	470	11 567	
Steffisburg	6 758	7 591	2 924	2 889	3 387	3 430	162	835	285	437	14 349	
Thônex	5 827	6 314	2 483	2 366	2 894	2 872	121	521	329	555	12 141	
Tour-de-Peilz, La	4 670	5 560	1 884	1 998	2 422	2 459	110	616	254	487	10 230	
Uzwil	5 952	6 025	2 646	2 333	2 912	2 861	142	534	252	297	11 977	
Versoix	4 926	5 383	2 280	2 202	2 337	2 380	73	348	236	453	10 309	
Volketswil	7 092	6 978	3 200	2 688	3 416	3 344	71	339	405	607	14 070	
Wallisellen	5 933	6 006	2 537	2 110	2 940	2 843	113	553	343	500	11 939	
Wohlen AG	6 592	6 737	2 901	2 503	3 270	3 214	132	641	289	379	13 329	
Worb	5 290	5 605	2 321	2 128	2 643	2 661	101	467	225	349	10 895	
Zollikon	5 347	6 315	2 196	2 336	2 717	2 693	148	753	286	533	11 662	
<b>moins de 10 000</b>												
Aesch BL	4 777	4 958	2 014	1 817	2 478	2 475	69	372	216	294	9 735	
Altdorf UR	4 072	4 469	1 815	1 770	2 044	2 043	95	488	118	168	8 541	
Appenzell	2 720	2 727	1 341	1 128	1 257	1 232	50	290	72	77	5 447	
Arosa	1 406	1 365	712	676	597	530	17	98	80	61	2 771	
Chiasso	3 584	4 136	1 427	1 409	1 905	1 872	68	620	184	235	7 720	
Glarus	2 614	2 942	1 175	1 142	1 218	1 202	70	374	151	224	5 556	
Lenzburg	3 769	3 799	1 701	1 414	1 821	1 737	91	402	156	246	7 568	
Moutier	3 732	3 969	1 550	1 375	1 904	1 896	98	466	180	232	7 701	
Murten	2 661	2 917	1 157	1 099	1 318	1 320	55	291	131	207	5 578	
Neuhausen a. Rheinfall	4 849	5 110	1 987	1 630	2 455	2 405	130	664	277	411	9 959	
Neuveville, La	1 601	1 844	685	716	808	796	39	224	69	108	3 445	
Nidau	3 171	3 627	1 284	1 189	1 600	1 640	80	469	207	329	6 798	
Payerne	3 475	3 819	1 468	1 330	1 768	1 749	86	497	153	243	7 294	
Peseux	2 551	2 836	1 037	999	1 270	1 270	78	323	166	244	5 387	
Rapperswil SG	3 630	3 791	1 733	1 471	1 653	1 620	65	403	179	297	7 421	
Romanshorn	4 397	4 679	1 840	1 664	2 239	2 190	100	495	218	330	9 076	
Rorschach	4 181	4 466	1 851	1 674	1 941	1 868	103	558	286	366	8 647	
Stans	3 405	3 578	1 635	1 520	1 563	1 588	65	316	142	154	6 983	
St. Moritz	2 861	2 728	1 270	1 189	1 432	1 217	32	163	127	159	5 589	
Sursee	3 809	4 250	1 828	1 883	1 780	1 762	76	413	125	192	8 059	
Zofingen	4 188	4 459	1 874	1 617	1 974	1 938	121	565	219	339	8 647	
Schweiz/Suisse	3 567 567	3 720 443	1 618 315	1 446 419	1 711 198	1 689 198	70 100	344 845	167 954	239 981	7 288 010	

**2.4 Wohnbevölkerung nach der Konfession 2000**

Städte mit ... Einwohnern	Prote- stantisch	Römisch- katholisch	Christ- katholisch	Christlich- orthodox	Andere christliche Gemein- schaften	Jüdische Glaubens- gemein- schaft	Islamische Gemein- schaften	Andere Kirchen und Religions- gemein- schaften	Keine Zugehörig- keit, ohne Angabe	Im ganzen
<b>100 000 und mehr</b>										
Basel	42 045	41 916	459	4 567	599	1 325	12 368	2 178	61 101	166 558
Bern	63 105	31 510	229	1 874	231	324	4 907	2 236	24 218	128 634
Genève	26 020	66 491	220	3 959	507	2 601	8 698	1 604	67 864	177 964
Lausanne	36 084	47 225	65	2 698	255	849	7 501	1 567	28 670	124 914
Zürich	116 630	120 853	562	12 490	762	4 903	20 888	6 097	80 088	363 273
<b>50 000-99 999</b>										
Luzern	9 227	35 682	140	1 744	95	196	1 824	1 073	9 515	59 496
St. Gallen	20 961	31 978	112	3 253	119	133	4 856	837	10 377	72 626
Winterthur	40 135	25 769	83	2 300	168	81	6 612	801	14 534	90 483
<b>20 000-49 999</b>										
Biel	20 579	14 241	87	613	94	61	3 156	632	9 192	48 655
Chaux-de-Fonds, La	11 425	11 320	300	205	31	129	1 369	218	12 019	37 016
Chur	12 710	14 713	15	589	21	13	917	424	3 587	32 989
Dietikon	5 662	8 930	25	763	16	24	2 614	320	2 999	21 353
Dübendorf	8 718	7 466	13	662	35	45	1 326	162	3 789	22 216
Emmen	3 416	17 253	40	1 237	50	9	1 848	228	2 804	26 885
Frauenfeld	9 729	8 239	18	337	12	18	1 043	160	2 398	21 954
Fribourg	3 082	24 614	13	443	30	62	1 676	275	5 352	35 547
Köniz	23 076	7 426	42	370	80	45	980	528	5 235	37 782
Kriens	3 914	16 524	48	549	37	142	812	188	2 528	24 742
Lancy	4 506	11 624	53	333	49	94	1 004	156	7 869	25 688
Lugano	1 517	18 035	44	1 149	31	165	981	135	4 503	26 560
Montreux	6 849	8 557	18	745	103	73	1 031	341	4 737	22 454
Neuchâtel	10 296	10 809	80	374	50	58	1 723	258	9 266	32 914
Riehen	8 442	4 683	56	213	52	95	272	137	6 420	20 370
Schaffhausen	14 502	9 267	48	814	61	18	2 450	345	6 123	33 628
Sion	1 419	21 220	18	212	11	15	1 360	160	2 756	27 171
Thun	28 120	5 852	37	441	37	17	1 365	497	4 011	40 377
Uster	12 859	9 059	21	443	38	32	1 533	281	4 305	28 571
Vernier	4 445	12 656	46	408	46	64	2 362	264	9 268	29 559
Yverdon-les-Bains	9 301	7 489	28	835	43	25	1 631	295	4 729	24 376
Zug	4 105	13 411	20	634	32	59	1 067	299	3 346	22 973
<b>15 000-19 999</b>										
Aarau	6 738	4 473	51	492	18	9	748	239	2 702	15 470
Adliswil	6 107	5 615	22	294	72	56	794	168	2 694	15 822
Allschwil	6 325	6 386	250	190	36	56	464	196	4 228	18 131
Baar	3 081	11 961	11	750	41	16	995	241	2 311	19 407
Baden	4 636	7 059	31	676	22	59	508	215	3 064	16 270
Bellinzona	651	12 185	25	544	7	12	423	59	2 557	16 463
Carouge GE	2 584	7 816	57	221	41	75	643	105	6 048	17 590
Gossau SG	4 201	9 608	22	943	20	1	625	104	1 281	16 805
Grenchen	6 026	5 654	171	154	12	3	1 145	177	2 596	15 938
Herisau	7 666	5 092	13	1 006	20	14	362	37	1 672	15 882
Horgen	6 854	5 863	18	363	41	21	1 213	295	2 764	17 432
Jona	5 168	8 800	12	369	14	4	618	231	1 731	16 947
Kloten	6 433	5 653	17	940	46	14	907	287	2 893	17 190
Kreuzlingen	5 708	6 339	13	632	63	11	2 064	111	2 177	17 118
Littau	1 643	10 154	18	932	16	8	1 270	226	1 662	15 929
Meyrin	3 187	7 833	28	281	43	60	1 207	191	6 718	19 548
MuttENZ	7 798	4 844	44	135	37	15	670	213	2 898	16 654
Nyon	4 971	6 121	17	174	38	32	750	190	3 889	16 182
Olten	4 569	6 803	390	299	26	13	1 363	278	3 016	16 757
Onex	2 905	7 397	22	118	24	43	695	95	5 120	16 419
Ostermundigen	8 484	3 578	14	248	19	10	944	328	1 827	15 452
Pully	5 932	5 953	17	310	45	246	383	112	3 036	16 034
Regensdorf	5 404	4 779	14	512	27	14	1 460	140	2 748	15 098
Reinach BL	6 553	6 822	58	184	55	30	597	155	3 869	18 323
Renens VD	4 318	8 162	14	740	25	20	1 662	260	3 205	18 406
Solothurn	4 581	5 463	182	278	25	27	915	278	3 740	15 489
Thalwil	6 553	5 417	18	215	31	50	606	125	2 790	15 805
Vevey	4 544	6 676	8	427	45	43	1 083	137	3 239	16 202
Wädenswil	8 466	6 264	25	405	45	21	967	189	3 082	19 464
Wettingen	4 814	8 662	40	633	30	27	696	186	2 782	17 870
Wetzikon ZH	8 161	5 683	17	324	42	14	1 174	148	2 566	18 129
Wil SG	3 805	8 817	6	473	21	10	1 433	116	1 711	16 392
<b>10 000-14 999</b>										
Affoltern a.A.	4 323	3 286	8	396	12	7	782	64	1 436	10 314
Altstätten	2 189	6 216	12	310	13	3	762	74	802	10 381
Amriswil	4 445	4 084	8	398	96	3	1 135	88	1 100	11 357
Arbon	4 592	5 090	8	371	33	1	1 167	104	1 540	12 906
Binningen	5 447	4 136	39	205	55	78	439	173	3 405	13 977

## 2.4 Population résidante, d'après la religion, en 2000

Villes de ... habitants	Protes- tants	Catho- liques romains	Catho- liques chrétiens	Chrétiens orthodoxes	Autres commu- nautés chrétiennes	Commu- nauté de confession juive	Commu- nautés islamiques	Autres Eglises et commu- nautés reli- gieuses	Aucune apparte- nance, sans indication	En tout
<b>10 000-14 999</b>										
Birsfelden	3 640	3 631	23	174	13	9	455	197	2 287	10 429
Brig-Glis	744	9 613	-	173	4	-	322	47	687	11 590
Buchs SG	4 581	3 524	6	274	10	-	939	68	997	10 399
Bülach	6 621	4 074	15	422	25	16	824	130	1 872	13 999
Bulle	747	8 436	8	54	2	10	701	74	1 117	11 149
Burgdorf	9 934	1 993	14	211	19	3	865	276	1 399	14 714
Cham	2 286	8 145	5	310	36	14	715	89	1 559	13 159
Davos	5 569	3 950	10	439	26	8	79	56	1 280	11 417
Delémont	1 440	7 826	19	58	3	9	547	60	1 391	11 353
Ebikon	1 569	7 683	15	333	11	6	475	115	1 115	11 322
Ecublens VD	3 155	4 308	7	284	11	8	544	80	1 830	10 227
Einsiedeln	1 240	9 834	2	288	5	-	332	106	815	12 622
Freienbach	2 915	7 641	6	202	18	12	633	92	1 536	13 055
How	1 905	8 153	17	215	15	3	472	135	1 733	12 648
Illnau-Effretikon	7 011	4 110	18	306	22	26	847	117	2 034	14 491
Ittigen	6 367	2 279	23	214	45	10	387	192	1 474	10 991
Küssnacht ZH	6 177	3 325	8	145	33	118	248	67	2 363	12 484
Küssnacht a.R.	1 152	7 891	2	146	17	2	501	76	917	10 704
Langenthal	8 791	2 610	14	281	13	2	847	232	1 288	14 078
Liestal	5 995	3 641	36	261	14	8	699	180	2 096	12 930
Locarno	1 072	10 179	26	856	4	15	200	39	2 170	14 561
Locle, Le	3 472	3 582	27	56	13	-	329	36	3 014	10 529
Lyss	6 813	2 082	12	116	10	1	404	189	1 032	10 659
Martigny	867	11 089	13	115	5	2	696	60	1 514	14 361
Meilen	5 730	3 041	16	184	36	39	339	69	2 026	11 480
Monthey	1 540	9 790	5	163	17	8	744	53	1 613	13 933
Morges	5 870	4 925	9	201	35	16	412	61	2 625	14 154
Münchenstein	4 621	3 771	36	138	57	12	390	169	2 508	11 702
Münsingen	8 046	1 472	7	57	17	6	261	113	958	10 937
Muri BE	8 153	2 065	20	71	42	33	197	134	1 856	12 571
Oftringen	4 665	2 984	19	252	11	1	999	69	1 305	10 305
Opfikon	3 628	4 204	8	691	17	9	1 432	237	1 836	12 062
Pratteln	5 456	4 319	52	607	25	5	1 691	104	2 645	14 904
Prilly	3 798	4 357	9	221	15	14	651	106	1 784	10 955
Rheinfelden	3 520	3 858	285	168	27	10	757	103	1 945	10 673
Ricterswil	4 657	3 572	5	112	31	12	301	72	1 592	10 354
Rüti ZH	4 488	3 847	-	219	7	1	807	135	1 300	10 804
Schlieren	3 939	5 269	12	628	11	13	1 367	263	1 854	13 356
Schwyz	751	11 269	7	423	3	5	502	80	762	13 802
Sierre	864	11 139	3	359	12	5	430	64	1 441	14 317
Spiez	9 009	1 516	14	150	13	3	203	84	1 035	12 027
Stäfa	5 883	3 145	8	106	12	12	365	39	1 997	11 567
Steffisburg	10 578	1 778	18	136	14	8	333	106	1 378	14 349
Thônex	2 328	5 154	33	153	47	110	464	67	3 785	12 141
Tour-de-Peilz, La	4 036	3 859	8	207	49	17	203	66	1 785	10 230
Uzwil	3 860	5 446	1	552	18	-	887	82	1 131	11 977
Versoix	2 150	3 667	13	191	78	45	554	123	3 488	10 309
Volketswil	6 118	4 535	9	203	29	6	1 072	131	1 967	14 070
Wallisellen	5 258	3 858	11	290	19	11	601	90	1 801	11 939
Wohlen AG	2 626	7 531	14	477	15	6	1 081	125	1 454	13 329
Worb	7 310	1 543	13	118	36	2	357	137	1 379	10 895
Zollikon	5 473	3 161	12	162	42	185	208	90	2 329	11 662
<b>moins de 10 000</b>										
Aesch BL	2 882	4 294	20	187	57	3	496	92	1 704	9 735
Aldorf UR	614	6 701	3	304	9	1	384	51	474	8 541
Appenzell	537	4 143	-	181	8	3	379	18	178	5 447
Arosa	1 162	1 140	1	109	3	8	14	19	315	2 771
Chiasso	230	6 235	20	70	4	1	222	33	905	7 720
Glarus	2 520	2 095	2	78	-	1	352	30	478	5 556
Lenzburg	3 189	2 611	7	111	8	-	646	65	931	7 568
Moutier	2 599	3 684	11	50	17	3	266	20	1 051	7 701
Murten	2 825	1 675	3	96	10	2	281	16	670	5 578
Neuhausen a. Rheinfall	3 765	2 721	6	577	11	1	1 032	50	1 796	9 959
Neuveville, La	1 748	947	7	22	1	2	83	8	627	3 445
Nidau	3 795	1 503	17	95	10	16	303	48	1 011	6 798
Payerne	2 758	3 379	6	81	5	4	356	25	680	7 294
Peseux	1 962	1 740	13	24	11	7	225	20	1 385	5 387
Rapperswil SG	2 119	3 780	1	166	8	6	357	128	856	7 421
Romanshorn	3 543	3 220	6	171	46	-	1 002	87	1 001	9 076
Rorschach	2 042	4 033	9	407	13	1	1 106	68	968	8 647
Stans	756	5 354	1	71	8	-	207	38	548	6 983
St. Moritz	1 736	3 137	4	124	6	16	43	7	516	5 589
Sursee	791	6 004	10	245	14	2	381	89	523	8 059
Zofingen	4 217	2 680	29	146	13	6	282	55	1 219	8 647
Schweiz/Suisse	2 569 124	3 047 887	13 312	131 851	14 385	17 914	310 807	57 126	1 125 604	7 288 010

## 2.5 Wohnbevölkerung nach der Hauptsprache 2000

Städte mit ... Einwohnern	Deutsch	Franzö- sisch	Italie- nisch	Räto- romani- sch	Englisch	Spanische Sprachen	Portugie- sisch	Osteuro- päische Sprachen	Übrige euro- päische Sprachen	Asiatische Sprachen	Übrige Sprachen	Im ganzen
<b>100 000 und mehr</b>												
Basel	129 592	4 280	9 049	202	2 376	3 756	1 471	11 516	588	3 152	576	166 558
Bern	104 465	4 671	5 062	171	1 417	3 012	1 047	4 672	430	2 745	942	128 634
Genève	7 050	128 622	7 320	113	7 853	7 462	6 625	5 813	1 034	3 578	2 494	177 964
Lausanne	5 365	98 424	4 976	62	1 814	3 418	3 160	4 120	549	1 840	1 186	124 914
Zürich	282 277	7 746	17 063	990	6 702	7 869	5 921	21 944	1 825	8 406	2 530	363 273
<b>50 000-99 999</b>												
Luzern	50 252	677	1 627	98	613	780	726	2 728	279	1 501	215	59 496
St. Gallen	60 297	575	2 722	147	363	773	564	5 547	151	1 186	301	72 626
Winterthur	75 137	854	4 437	145	615	959	663	5 915	242	1 160	356	90 483
<b>20 000-49 999</b>												
Biel	26 957	13 695	2 925	37	263	1 066	555	1 912	58	848	339	48 655
Chaux-de-Fonds, La	900	31 653	1 335	32	116	549	1 173	689	32	316	221	37 016
Chur	26 715	140	1 692	1 765	112	335	413	1 141	81	502	93	32 989
Dietikon	15 787	230	1 906	41	111	274	317	2 168	34	385	100	21 353
Dübendorf	18 173	437	1 004	48	227	317	300	1 289	81	250	90	22 216
Emmen	21 931	171	1 052	38	82	419	343	2 442	34	285	88	26 885
Frauenfeld	18 295	121	1 036	30	95	198	817	991	76	234	61	21 954
Fribourg	7 520	22 603	1 359	55	266	600	886	1 328	119	531	280	35 547
Köniz	32 994	1 023	837	37	285	501	192	845	105	731	232	37 782
Kriens	22 110	155	631	31	125	193	127	982	52	245	91	24 742
Lancy	883	20 422	1 029	10	409	817	1 031	456	90	327	214	25 688
Lugano	1 855	597	20 998	39	248	367	421	1 489	90	319	137	26 560
Montreux	1 398	16 695	897	9	595	598	499	793	177	631	162	22 454
Neuchâtel	1 845	25 881	1 421	6	448	515	1 073	870	117	422	316	32 914
Riehen	18 509	365	355	29	291	123	29	388	80	168	33	20 370
Schaffhausen	28 340	209	1 069	40	192	329	180	2 578	81	505	105	33 628
Sion	1 523	22 338	855	19	77	293	912	640	30	295	189	27 171
Thun	36 551	399	728	31	141	253	344	1 222	88	548	72	40 377
Uster	24 286	252	1 282	67	201	391	294	1 303	95	334	66	28 571
Vernier	908	21 767	1 452	23	396	1 247	1 582	1 212	55	392	525	29 559
Yverdon-les-Bains	551	20 134	717	9	86	369	859	1 300	25	201	125	24 376
Zug	18 792	304	875	49	471	219	211	1 412	222	373	45	22 973
<b>15 000-19 999</b>												
Aarau	13 074	166	507	14	70	209	71	906	46	315	92	15 470
Adliswil	12 806	323	778	43	393	176	144	735	72	270	82	15 822
Allschwil	15 689	433	580	16	202	186	56	511	74	323	61	18 131
Baar	16 119	196	706	19	215	146	291	1 304	89	305	17	19 407
Baden	13 631	238	530	18	244	165	110	896	138	263	37	16 270
Bellinzona	590	189	14 392	13	41	193	198	669	11	94	73	16 463
Carouge GE	567	13 700	846	9	352	574	921	320	65	113	123	17 590
Gossau SG	14 855	48	349	24	39	61	116	1 105	18	154	36	16 805
Grenchen	13 033	460	1 022	16	50	126	78	901	17	194	41	15 938
Herisau	13 816	49	537	17	44	177	127	942	57	98	18	15 882
Horgen	13 923	178	987	32	332	164	119	1 233	130	292	42	17 432
Jona	14 951	100	453	41	100	196	113	712	55	193	33	16 947
Kloten	13 540	371	714	48	280	275	203	1 170	74	387	128	17 190
Kreuzlingen	13 645	95	886	18	65	229	140	1 727	55	208	50	17 118
Littau	12 049	116	993	31	39	279	341	1 742	22	259	58	15 929
Meyrin	817	14 320	809	12	512	687	787	829	103	396	276	19 548
MuttENZ	14 642	254	648	18	104	145	44	457	45	269	28	16 654
Nyon	918	12 274	565	9	647	404	568	411	132	201	53	16 182
Oiten	13 855	167	844	22	126	148	86	1 065	30	353	61	16 757
Onex	538	13 064	767	8	204	563	692	323	49	111	100	16 419
Ostermundigen	12 677	372	677	18	74	266	89	722	27	431	99	15 452
Pully	774	13 270	453	3	451	271	227	251	158	123	53	16 034
Regensdorf	11 747	188	845	42	124	192	258	1 347	39	235	81	15 098
Reinach BL	16 239	307	556	11	202	142	24	526	56	208	52	18 323
Renens VD	567	13 576	1 214	11	77	605	810	1 129	24	249	144	18 406
Solothurn	13 270	193	469	19	72	137	59	842	42	340	46	15 489
Thalwil	13 272	266	713	49	367	128	54	617	135	155	49	15 805
Vevey	599	12 526	854	7	171	351	601	715	56	151	171	16 202
Wädenswil	16 552	230	757	32	262	186	83	976	109	217	60	19 464
Wettingen	15 039	178	911	26	139	204	146	922	62	184	59	17 870
Wetzikon ZH	15 189	117	1 035	33	90	180	283	901	49	194	58	18 129
Wil SG	13 943	60	488	26	79	91	63	1 348	52	208	34	16 392
<b>10 000-14 999</b>												
Affoltern a.A.	8 511	81	514	14	80	118	44	778	26	87	61	10 314
Altstätten	9 243	17	172	22	33	22	29	726	18	82	17	10 381
Amriswil	9 453	29	510	14	26	77	101	913	12	185	37	11 357
Arbon	10 903	61	516	32	39	111	112	945	15	142	30	12 906
Binningen	11 709	378	517	22	234	176	76	490	102	239	34	13 977

## 2.5 Population résidante, d'après la langue principale, en 2000

Villes de ... habitants	Allemand	Français	Italien	Rhétomanche	Anglais	Langues espagnoles	Portugais	Langues d'Europe de l'est	Autres langues européennes	Langues asiatiques	Autres langues	En tout
<b>10 000-14 999</b>												
Birsfelden	8 591	217	617	9	45	167	52	439	20	250	22	10 429
Brig-Glis	10 465	197	221	8	66	21	75	342	49	117	29	11 590
Buchs SG	8 826	62	282	39	50	61	47	862	22	111	37	10 399
Bülach	11 746	155	652	20	116	127	70	905	42	135	31	13 999
Bulle	345	9 492	125	2	56	137	488	356	27	73	48	11 149
Burgdorf	13 088	116	402	8	55	69	31	672	30	225	18	14 714
Cham	11 282	136	245	23	216	103	100	828	66	125	35	13 159
Davos	9 849	74	313	177	70	63	258	391	165	51	6	11 417
Delémont	350	9 574	449	5	30	348	137	329	10	91	30	11 353
Ebikon	9 793	68	331	16	54	75	109	633	23	167	53	11 322
Ecublens VD	467	7 825	667	4	68	276	347	393	30	108	42	10 227
Einsiedeln	11 653	41	144	27	38	22	47	441	57	137	15	12 622
Freienbach	11 480	73	298	29	162	76	114	617	53	140	13	13 055
Horw	10 937	97	294	14	150	83	99	444	56	394	80	12 648
Illnau-Effretikon	12 306	131	630	41	91	108	99	807	64	173	41	14 491
Ittigen	9 477	272	283	4	63	119	73	403	38	206	53	10 991
Küssnacht ZH	10 744	234	313	23	451	116	81	281	142	77	22	12 484
Küssnacht a.R.	9 362	56	262	14	79	44	114	638	42	86	7	10 704
Langenthal	11 994	108	484	5	46	136	128	833	25	296	23	14 078
Liestal	10 759	122	660	12	90	70	91	747	53	307	19	12 930
Locarno	1 528	189	11 153	27	31	337	217	845	64	126	44	14 561
Locle, Le	203	9 264	423	6	36	129	185	183	10	38	52	10 529
Lyss	9 072	196	356	6	40	271	114	347	16	216	25	10 659
Martigny	227	12 227	597	9	39	147	602	380	16	59	58	14 361
Meilen	10 051	181	281	25	196	113	82	332	96	100	23	11 480
Monthey	295	11 856	520	7	39	210	430	462	15	49	50	13 933
Morges	601	11 654	566	2	158	227	469	309	49	74	45	14 154
Münchenstein	10 203	193	435	8	117	93	33	364	37	190	29	11 702
Münsingen	10 164	117	160	9	49	41	28	188	12	147	22	10 937
Muri BE	11 180	383	178	8	186	68	34	228	62	167	77	12 571
Oftringen	8 390	75	555	13	27	104	114	890	9	93	35	10 305
Opfikon	8 743	218	660	33	209	304	192	1 125	45	379	154	12 062
Pratteln	11 408	184	1 071	17	74	181	93	1 533	15	281	47	14 904
Prilly	364	8 774	503	6	56	314	363	390	12	102	71	10 955
Rheinfelden	8 848	141	402	9	113	85	121	703	47	166	38	10 673
Richterswil	9 220	99	303	17	182	80	44	257	63	75	14	10 354
Rüti ZH	9 237	64	492	16	66	73	71	634	12	109	30	10 804
Schlieren	9 521	127	1 135	35	98	273	414	1 362	20	290	81	13 356
Schwyz	12 441	23	273	25	39	44	70	666	27	170	24	13 802
Sierre	1 803	10 710	765	6	48	57	403	382	14	81	48	14 317
Spiez	11 302	101	100	5	47	26	41	250	43	89	23	12 027
Stäfa	10 249	117	379	18	131	84	74	374	55	61	25	11 567
Steffisburg	13 274	122	179	6	36	124	112	359	29	90	18	14 349
Thônex	483	9 626	405	7	358	326	474	197	51	123	91	12 141
Tour-de-Peilz, La	605	8 490	295	5	217	161	127	169	54	83	24	10 230
Uzwil	10 321	45	310	21	41	53	40	1 031	9	94	12	11 977
Versoix	415	7 611	281	3	738	203	217	316	135	265	125	10 309
Volketswil	12 001	159	440	16	101	132	135	830	57	152	47	14 070
Wallisellen	9 930	175	455	34	173	134	192	567	91	128	60	11 939
Wohlen AG	10 635	72	1 081	12	54	95	111	1 057	22	151	39	13 329
Worb	9 869	135	202	6	48	57	27	300	26	194	31	10 895
Zollikon	10 013	265	282	30	347	84	104	262	124	140	11	11 662
<b>moins de 10 000</b>												
Aesch BL	8 258	139	540	9	77	77	36	434	37	116	12	9 735
Altdorf UR	7 539	19	212	16	19	24	31	588	23	66	4	8 541
Appenzell	4 723	14	98	3	17	69	21	461	8	28	5	5 447
Arosa	2 211	24	113	29	16	24	202	123	20	9	-	2 771
Chiasso	196	71	7 048	4	19	42	71	201	4	38	26	7 720
Glarus	4 777	17	264	5	14	87	41	306	16	24	5	5 556
Lenzburg	5 903	65	658	16	49	75	132	510	33	94	33	7 568
Moutier	303	6 658	275	2	17	94	138	154	6	24	30	7 701
Murten	4 269	716	108	5	31	86	96	209	20	22	16	5 578
Neuhausen a. Rheinfall	8 087	44	426	16	42	117	57	1 060	6	81	23	9 959
Neuveville, La	540	2 644	100	3	16	41	31	48	8	7	7	3 445
Nidau	5 022	1 071	186	5	34	58	49	229	11	88	45	6 798
Payerne	251	6 061	219	1	13	103	339	242	1	39	25	7 294
Peseux	211	4 463	217	5	41	57	191	115	9	48	30	5 387
Rapperswil SG	6 225	68	303	25	51	128	78	362	15	137	29	7 421
Romanshorn	7 599	39	259	6	34	64	146	756	19	147	7	9 076
Rorschach	6 572	38	462	13	47	161	233	1 008	7	90	16	8 647
Stans	6 395	38	141	7	39	21	68	183	13	70	8	6 983
St. Moritz	3 286	122	1 220	264	59	40	369	178	28	18	5	5 589
Sursee	7 001	26	204	14	19	55	102	504	20	106	8	8 059
Zofingen	7 635	74	307	8	45	51	127	275	18	81	26	8 647
Schweiz/Suisse	4 640 359	1 485 056	470 961	35 095	73 425	77 506	89 527	289 066	24 490	77 032	25 493	7 288 010



**2.6 Erwerbstätige<sup>1</sup> nach Wirtschaftssektoren 2000**

Städte mit ... Einwohnern	1. Sektor <sup>2</sup>		2. Sektor <sup>3</sup>		3. Sektor <sup>4</sup>		alle Sektoren <sup>5</sup>		Ausländer- anteil in Promille
	im ganzen	davon Ausländer	im ganzen	davon Ausländer	im ganzen	davon Ausländer	im ganzen	davon Ausländer	
<b>100 000 und mehr</b>									
Basel	409	120	13 087	5 605	53 432	15 794	82 449	27 378	332
Bern	554	101	9 225	3 034	50 137	10 470	70 604	16 723	237
Genève	431	190	8 131	4 708	62 490	26 234	91 880	44 119	480
Lausanne	799	243	6 705	3 187	42 575	15 302	59 599	22 854	383
Zürich	1 000	384	23 959	9 601	141 305	41 661	200 110	63 541	318
<b>50 000-99 999</b>									
Luzern	139	27	4 539	1 360	21 551	4 162	30 735	6 685	218
St. Gallen	259	31	7 823	3 300	23 821	5 596	37 326	10 674	286
Winterthur	586	144	9 949	3 417	30 708	6 109	47 923	11 695	244
<b>20 000-49 999</b>									
Biel	143	26	6 805	2 709	13 152	2 905	24 285	6 961	287
Chaux-de-Fonds, La	304	37	6 664	2 948	8 831	1 859	17 870	5 519	309
Chur	171	22	3 094	970	12 155	2 025	17 950	3 538	197
Dietikon	82	32	2 589	1 217	7 317	2 417	11 714	4 413	377
Dübendorf	130	48	2 480	794	8 804	1 913	13 139	3 301	251
Emmen	169	25	4 049	1 582	7 828	1 708	13 876	3 898	281
Frauenfeld	191	37	3 381	1 302	6 953	1 315	12 029	3 110	259
Fribourg	101	31	2 730	1 273	10 769	2 575	17 207	4 998	290
Köniz	469	29	3 380	625	13 606	1 640	19 957	2 830	142
Kriens	144	15	2 644	513	8 338	1 019	12 659	1 843	146
Lancy	104	42	1 774	866	8 761	2 814	12 713	4 736	373
Lugano	47	26	1 239	679	8 718	3 687	12 191	5 426	445
Montreux	152	46	1 432	617	6 632	2 527	10 202	4 059	398
Neuchâtel	212	47	3 558	1 662	10 222	3 041	16 353	5 603	343
Riehen	74	14	1 493	284	6 083	881	8 930	1 432	160
Schaffhausen	212	33	4 407	1 627	10 060	2 201	17 105	4 559	267
Sion	317	93	2 173	860	8 581	2 044	13 101	3 647	278
Thun	270	33	4 808	939	12 828	1 293	20 515	2 690	131
Uster	270	38	3 677	1 155	9 937	1 740	16 119	3 556	221
Vernier	100	45	2 359	1 416	8 733	3 671	13 822	6 625	479
Yverdon-les-Bains	213	94	2 382	1 193	6 641	1 878	11 191	4 029	360
Zug	102	10	2 411	869	8 440	1 760	12 733	3 179	250
<b>15 000-19 999</b>									
Aarau	78	14	1 658	610	5 518	974	8 243	1 865	226
Adliswil	81	30	1 422	473	6 129	1 347	8 762	2 182	249
Allschwil	79	11	1 874	406	6 146	1 016	9 313	1 727	185
Baar	186	29	3 087	1 042	6 660	1 297	11 165	2 736	245
Baden	87	20	2 032	769	6 205	1 295	9 476	2 417	255
Bellinzona	56	13	1 192	652	5 139	1 487	7 374	2 518	341
Carouge GE	76	37	1 186	625	6 202	2 125	9 073	3 519	388
Gossau SG	226	9	2 752	779	4 944	676	9 014	1 741	193
Grenchen	135	22	3 430	1 128	3 366	585	7 988	2 064	258
Herisau	259	46	2 829	1 035	4 328	717	8 447	2 050	243
Horgen	174	60	2 263	882	6 033	1 246	9 665	2 586	268
Jona	129	6	2 490	613	5 615	799	9 371	1 673	179
Kloten	90	16	1 494	436	7 317	1 829	10 182	2 699	265
Kreuzlingen	113	49	2 573	1 389	4 704	1 651	8 794	3 799	432
Littau	120	17	2 294	1 010	4 909	1 436	8 590	2 957	344
Meyrin	118	35	1 343	688	6 517	2 538	10 137	4 625	456
Muttenz	95	16	1 736	384	5 395	848	8 261	1 484	180
Nyon	195	96	1 185	513	6 007	2 069	8 631	3 288	381
Oiten	39	3	1 897	646	5 163	1 048	8 299	2 084	251
Onex	84	35	1 146	569	5 382	1 777	7 841	2 961	378
Ostermundigen	104	29	1 725	493	5 604	1 119	8 550	1 955	229
Pully	98	25	853	259	5 828	1 382	7 822	1 956	250
Regensdorf	114	29	1 809	693	5 429	1 377	8 904	2 829	318
Reinach BL	73	13	2 064	426	6 140	820	9 536	1 490	156
Renens VD	127	72	2 058	1 364	5 624	2 735	9 293	5 112	550
Solothurn	79	13	1 886	631	4 769	689	8 023	1 663	207
Thalwil	48	15	1 377	441	6 326	1 162	8 860	1 875	212
Vevey	103	50	1 455	811	4 845	1 843	7 741	3 324	429
Wädenswil	224	21	2 259	754	6 868	1 205	10 742	2 340	218
Wettingen	112	13	2 156	691	5 869	1 177	9 455	2 289	242
Wetzikon ZH	118	17	2 802	923	5 673	1 005	9 868	2 293	232
Wil SG	93	27	2 191	822	5 113	967	8 568	2 155	252
<b>10 000-14 999</b>									
Affoltern a.A.	76	14	1 355	531	3 313	648	5 486	1 431	261
Altstätten	250	22	1 908	555	2 442	281	5 327	1 048	197
Amriswil	191	20	1 964	745	2 761	485	5 770	1 523	264
Arbon	78	14	2 232	842	3 338	828	6 481	1 954	301
Binningen	60	14	1 169	337	4 677	866	6 997	1 475	211

<sup>1</sup> Erwerbstätige aus der Wohnbevölkerung mit 1 und mehr Arbeitsstunden. Die Angaben beziehen sich nur auf die in der betreffenden Stadt wohnhaften Erwerbstätigen ungeachtet ihres Arbeitsortes, und sind somit nicht mit der Zahl aller in der Gemeinde Beschäftigten (Arbeitsbevölkerung) zu verwechseln. <sup>2</sup> Landwirtschaft, Gartenbau, Forstwirtschaft, Fischerei <sup>3</sup> Industrie, Handwerk, Baugewerbe <sup>4</sup> Dienstleistungen <sup>5</sup> Einschliesslich Sektor unbekannt



2.6 Population active occupée<sup>1</sup>, d'après les secteurs économiques, en 2000

Villes de ... habitants	Secteur primaire <sup>2</sup>		Secteur secondaire <sup>3</sup>		Secteur tertiaire <sup>4</sup>		Population active <sup>5</sup>		Etrangers en pour- mille
	en tout	dont étrangers	en tout	dont étrangers	en tout	dont étrangers	en tout	dont étrangers	
<b>10 000-14 999</b>									
Birsfelden	35	9	995	294	3 425	819	5 179	1 337	258
Brig-Glis	87	7	1 147	152	3 308	333	5 400	637	118
Buchs SG	88	11	1 688	615	2 833	576	5 359	1 440	269
Bülach	109	13	1 814	597	4 991	812	7 908	1 687	213
Bulle	117	19	1 520	587	3 008	586	5 480	1 457	266
Burgdorf	80	2	1 912	499	4 676	546	7 592	1 208	159
Cham	132	17	1 897	530	4 504	619	7 451	1 347	181
Davos	183	10	767	192	5 099	1 453	6 936	1 845	266
Delémont	71	15	1 690	734	3 017	604	5 515	1 628	295
Ebikon	86	4	1 529	375	3 648	595	6 006	1 140	190
Ecublens VD	75	27	1 156	598	3 444	1 325	5 381	2 276	423
Einsiedeln	294	9	1 958	319	3 542	419	6 743	867	129
Freienbach	127	10	1 945	472	4 612	721	7 534	1 398	186
Horw	116	16	1 135	236	4 210	550	6 443	1 083	168
Illnau-Effretikon	190	35	1 840	523	5 368	855	8 396	1 662	198
Ittigen	56	10	1 080	256	4 296	627	6 207	1 077	174
Küssnacht ZH	97	14	690	160	4 494	757	6 337	1 179	186
Küssnacht a.R.	252	21	1 641	406	3 038	367	5 736	949	165
Langenthal	109	21	2 120	638	4 244	656	7 340	1 552	211
Liestal	103	24	1 582	522	4 232	919	6 829	1 784	261
Locarno	83	23	1 277	564	4 239	1 602	6 688	2 649	396
Locle, Le	86	9	2 110	871	2 096	372	4 855	1 457	300
Lyss	90	9	1 922	579	3 452	452	6 091	1 160	190
Martigny	147	35	1 719	651	4 347	1 185	7 227	2 235	309
Meilen	97	12	937	228	4 401	626	6 240	1 027	165
Monthey	103	21	2 015	746	3 717	1 005	6 788	2 088	308
Morges	110	42	1 203	487	4 926	1 413	7 229	2 316	320
Münchenstein	57	7	1 132	290	3 773	654	5 729	1 113	194
Münsingen	133	26	1 116	139	3 881	313	5 729	548	96
Muri BE	67	5	1 016	125	4 533	378	6 556	694	106
Oftringen	81	13	1 970	755	2 773	603	5 555	1 608	289
Opfikon	49	15	1 238	506	4 737	1 624	7 100	2 656	374
Pratteln	106	26	1 930	777	4 375	1 383	7 708	2 789	362
Prilly	78	38	995	494	3 451	1 206	5 276	2 124	403
Rheinfelden	95	34	1 478	519	3 401	754	5 578	1 464	262
Richterswil	121	14	1 176	266	3 600	493	5 629	909	161
Rüti ZH	103	8	1 692	517	3 168	557	5 771	1 314	228
Schlieren	47	15	1 672	889	4 540	1 703	7 443	3 220	433
Schwyz	322	15	2 031	520	4 060	486	7 294	1 168	160
Sierre	171	64	1 503	568	4 058	1 030	6 938	2 092	302
Spiez	144	9	1 247	130	3 772	255	5 928	495	84
Stäfa	114	16	1 411	323	3 914	494	6 298	1 043	166
Steffisburg	175	11	1 789	222	4 503	368	7 364	718	98
Thônex	78	39	673	315	4 004	1 298	5 675	2 081	367
Tour-de-Peilz, La	69	15	833	267	3 174	779	4 762	1 265	266
Uzwil	113	17	2 090	688	3 092	491	6 069	1 432	236
Versoix	58	11	564	238	3 262	1 169	4 864	1 920	395
Volketswil	105	17	1 975	519	5 410	869	8 494	1 698	200
Wallisellen	64	19	1 315	392	4 556	885	6 781	1 546	228
Wohlen AG	93	27	2 180	923	3 611	771	7 002	2 118	302
Worb	248	17	1 271	179	3 577	348	6 015	676	112
Zollikon	43	10	575	136	4 330	771	5 903	1 112	188
<b>moins de 10 000</b>									
Aesch BL	75	16	1 289	378	3 151	558	5 182	1 135	219
Altdorf UR	254	14	1 175	374	2 261	252	4 256	747	176
Appenzell	149	3	980	332	1 509	271	2 842	632	222
Arosa	20	10	227	63	1 487	550	2 011	706	351
Chiasso	23	14	433	226	2 399	816	3 410	1 347	395
Glarus	85	20	975	364	1 673	287	2 964	705	238
Lenzburg	79	29	1 090	548	2 255	511	4 063	1 350	332
Moutier	39	2	1 643	547	1 623	256	3 845	947	246
Murten	89	9	740	235	1 759	306	2 977	639	215
Neuhausen a. Rheinfall	68	15	1 589	687	2 615	693	4 984	1 667	334
Neuveville, La	37	7	438	120	891	137	1 650	317	192
Nidau	20	-	918	211	1 965	240	3 434	564	164
Payerne	178	30	955	478	1 991	426	3 500	1 061	303
Peseux	40	14	650	283	1 510	375	2 527	787	311
Rapperswil SG	35	11	986	324	2 450	535	4 014	1 031	257
Romanshorn	95	21	1 518	669	2 198	422	4 464	1 336	299
Rorschach	24	9	1 484	874	2 215	749	4 364	1 914	439
Stans	83	1	962	151	2 298	186	3 832	402	105
St. Moritz	22	7	401	156	2 821	1 299	3 732	1 641	440
Sursee	42	6	1 206	360	2 708	378	4 475	866	194
Zofingen	52	8	1 372	381	2 626	357	4 472	812	182
Schweiz/Suisse	127 880	11 421	847 426	229 758	2 274 914	433 339	3 789 416	820 569	217

<sup>1</sup> Population active occupée de la population résidante, avec 1 heure de travail et plus par semaine. Les données se réfèrent aux personnes résidant dans la ville respective sans prendre en considération leur lieu de travail. Les chiffres ainsi établis se distinguent donc de ceux relatifs à l'ensemble des personnes occupées dans la commune. <sup>2</sup> Agriculture, horticulture, sylviculture, pêche <sup>3</sup> Industrie, arts et métiers, bâtiment <sup>4</sup> Services <sup>5</sup> Y compris secteur inconnu

## 2.7a Erwerbstätige, Pendler und Arbeitsbevölkerung 2000

Städte mit ... Einwohnern	Erwerbstätige aus der Wohnbevölkerung				Zu- pendler	Arbeits- bevölke- rung <sup>2</sup>	von Pendlern benützte Verkehrsmittel			
	im ganzen	Arbeitsort unbekannt	Weg- pendler	in Wohn- gemeinde arbeitend <sup>1</sup>			Wegpendler <sup>3</sup>		Zupendler <sup>3</sup>	
							öffent- lich	privat	öffent- lich	privat
<b>100 000 und mehr</b>										
Basel	82 449	9 743	17 003	55 703	58 940	114 643	8 626	7 692	31 610	26 040
Bern	70 604	7 736	14 640	48 228	86 827	135 055	7 451	6 517	47 224	37 198
Genève	91 880	16 487	21 294	54 099	60 760	114 859	7 827	11 955	23 083	34 852
Lausanne	59 599	6 538	16 994	36 067	49 081	85 148	6 536	9 762	17 200	30 438
Zürich	200 110	20 875	38 636	140 599	177 944	318 543	18 939	17 870	99 489	74 084
<b>50 000-99 999</b>										
Luzern	30 735	2 946	10 347	17 442	31 527	48 969	4 552	5 431	14 744	15 862
St. Gallen	37 326	3 667	8 054	25 605	28 338	53 943	3 016	4 798	10 978	16 563
Winterthur	47 923	4 017	17 388	26 518	22 938	49 456	8 589	8 323	8 558	13 862
<b>20 000-49 999</b>										
Biel	24 285	2 647	7 121	14 517	16 289	30 806	2 598	4 126	4 739	11 107
Chaux-de-Fonds, La Chur	17 870	1 520	3 188	13 162	5 001	18 163	734	2 355	990	3 886
Dietikon	17 950	1 443	2 772	13 735	9 863	23 598	808	1 794	3 423	6 108
Dübendorf	11 714	1 052	7 591	3 071	8 887	11 958	3 171	4 130	1 897	6 595
Emmen	13 139	1 043	8 586	3 510	9 258	12 768	3 375	4 938	2 712	6 343
Frauenfeld	13 876	1 168	7 804	4 904	6 858	11 762	2 415	5 148	1 149	5 487
Fribourg	12 029	942	4 394	6 693	7 439	14 132	1 332	2 940	1 293	5 900
Köniz	17 207	2 374	5 621	9 212	15 287	24 499	2 056	3 225	3 965	10 799
Kriens	19 957	1 505	12 955	5 497	9 086	14 583	6 816	5 643	3 308	5 535
Lancy	12 659	930	8 057	3 672	5 502	9 174	3 027	4 839	1 136	4 200
Lugano	12 713	1 568	9 075	2 070	6 582	8 652	3 172	5 527	1 964	4 331
Montreux	12 191	1 311	3 566	7 314	19 799	27 113	585	2 666	5 271	13 353
Neuchâtel	10 202	1 245	4 359	4 598	4 288	8 886	1 320	2 924	1 098	3 070
Riehen	16 353	1 726	5 417	9 210	14 049	23 259	1 925	3 353	4 002	9 660
Schaffhausen	8 930	750	6 117	2 063	1 675	3 738	2 986	2 990	748	884
Sion	17 105	1 608	5 535	9 962	7 990	17 952	2 299	3 100	2 625	5 079
Thun	13 101	1 540	2 522	9 039	11 756	20 795	539	1 883	1 715	9 554
Uster	20 515	1 663	8 458	10 394	11 610	22 004	3 225	5 027	2 623	8 561
Vernier	16 119	1 303	9 593	5 223	6 800	12 023	4 256	5 154	2 025	4 593
Yverdon-les-Bains	13 822	1 979	9 375	2 468	6 698	9 166	3 494	5 372	1 419	5 032
Zug	11 191	1 206	4 371	5 614	5 101	10 715	1 134	3 082	850	4 130
	12 733	862	5 610	6 261	17 086	23 347	2 247	3 128	6 536	9 912
<b>15 000-19 999</b>										
Aarau	8 243	607	3 802	3 834	17 685	21 519	1 717	1 990	5 855	11 167
Adliswil	8 762	638	6 070	2 054	3 018	5 072	2 663	3 174	967	1 961
Allschwil	9 313	700	6 527	2 086	3 603	5 689	3 158	3 245	1 098	2 399
Baar	11 165	581	6 614	3 970	8 132	12 102	2 276	3 960	1 427	6 423
Baden	9 476	674	5 022	3 780	15 352	19 132	2 118	2 752	6 410	8 315
Bellinzona	7 374	485	2 460	4 429	8 112	12 541	403	1 936	1 225	6 589
Carouge GE	9 073	1 181	5 751	2 141	10 638	12 779	2 191	3 062	2 928	6 973
Gossau SG	9 014	590	4 219	4 205	5 669	9 874	1 379	2 740	981	4 494
Grenchen	7 988	656	3 008	4 324	4 862	9 186	698	2 190	1 150	3 587
Herisau	8 447	641	3 091	4 715	3 402	8 117	860	2 156	871	2 441
Horgen	9 665	717	5 535	3 413	4 363	7 776	2 192	3 207	1 147	3 092
Jona	9 371	662	5 973	2 736	3 270	6 006	1 915	3 825	672	2 473
Kloten	10 182	821	5 165	4 196	23 259	27 455	2 086	2 908	7 466	15 245
Kreuzlingen	8 794	792	3 330	4 672	3 600	8 272	572	2 613	462	3 037
Littau	8 590	812	5 833	1 945	3 298	5 243	2 113	3 474	583	2 611
Meyrin	10 137	1 693	6 033	2 411	9 960	12 371	1 929	3 857	2 272	7 314
Muttenz	8 261	618	5 221	2 422	8 186	10 608	2 539	2 559	2 542	5 404
Nyon	8 631	794	4 754	3 083	5 087	8 170	1 742	2 861	1 125	3 818
Ofen	8 299	699	3 813	3 787	10 641	14 428	1 707	1 993	3 791	6 412
Onex	7 841	903	6 117	821	950	1 771	2 012	3 836	210	713
Ostermundigen	8 550	766	6 092	1 692	4 138	5 830	3 157	2 683	1 239	2 767
Pully	7 822	637	5 576	1 609	3 147	4 756	1 901	3 514	811	2 233
Regensdorf	8 904	1 029	5 332	2 543	5 497	8 040	1 572	3 569	1 058	4 300
Reinach BL	9 536	705	6 503	2 328	4 753	7 081	2 918	3 471	1 176	3 439
Renens VD	9 293	1 015	6 316	1 962	6 786	8 748	2 078	3 754	1 552	4 926
Solothurn	8 023	822	3 241	3 960	12 503	16 463	985	2 124	3 379	8 660
Thalwil	8 860	583	6 293	1 984	3 057	5 041	2 932	3 211	871	2 066
Vevey	7 741	794	3 636	3 311	7 268	10 579	1 319	2 143	1 731	5 174
Wädenswil	10 742	772	6 145	3 825	4 114	7 939	2 642	3 294	1 058	2 957
Wettingen	9 455	739	6 056	2 660	4 298	6 958	2 419	3 449	1 145	2 991
Wetzikon ZH	9 868	802	5 321	3 745	6 396	10 141	2 045	3 132	1 591	4 649
Wil SG	8 568	672	4 327	3 569	5 816	9 385	1 582	2 610	1 347	4 262
<b>10 000-14 999</b>										
Affoltern a. A.	5 486	455	3 140	1 891	2 844	4 735	1 265	1 781	612	2 156
Altstätten	5 327	474	1 849	3 004	2 666	5 670	306	1 456	365	2 192
Amriswil	5 770	542	2 792	2 436	1 860	4 296	521	2 173	272	1 528
Arbon	6 481	520	3 053	2 908	2 860	5 768	709	2 224	295	2 492
Binningen	6 997	612	5 060	1 325	2 976	4 301	2 514	2 412	1 157	1 674

<sup>1</sup> Einschliesslich Personen mit unbekanntem Arbeitsort <sup>2</sup> in der Gemeinde wohnende und arbeitende Erwerbspersonen plus Zupendler; einschliesslich Personen mit unbekanntem Arbeitsort <sup>3</sup> Differenz zur Gesamtzahl der Zupendler / Wegpendler: ohne Verkehrsmittel bzw. keine Angabe

## 2.7a Personnes actives occupées, navetteurs et personnes travaillant dans la commune, en 2000

Villes de ... habitants	Personnes actives domiciliées dans la commune				Personnes venant de l'extérieur	Personnes travaillant dans la commune <sup>2</sup>	Moyen de transport des personnes ...			
	en tout	dont lieu de travail inconnu	se rendant à l'extérieur	travaillant dans la commune <sup>1</sup>			se rendant à l'extérieur <sup>3</sup>		venant de l'extérieur <sup>3</sup>	
							public	privé	public	privé
<b>10 000-14 999</b>										
Birsfelden	5 179	446	3 793	940	2 019	2 959	1 928	1 735	589	1 359
Brig-Glis	5 400	650	1 663	3 087	3 338	6 425	507	1 065	820	2 240
Buchs SG	5 359	488	2 491	2 380	2 661	5 041	462	1 936	524	2 048
Bülach	7 908	621	4 683	2 604	4 473	7 077	1 778	2 774	1 069	3 253
Bulle	5 480	437	2 055	2 988	4 550	7 538	257	1 723	323	4 058
Burgdorf	7 592	554	3 022	4 016	6 717	10 733	1 336	1 610	1 570	4 947
Cham	7 451	497	4 816	2 138	5 145	7 283	1 593	3 026	910	4 035
Davos	6 936	683	274	5 979	673	6 652	62	180	179	434
Delémont	5 515	536	1 548	3 431	4 780	8 211	488	1 019	759	3 903
Ebikon	6 006	453	3 876	1 677	3 568	5 245	1 334	2 434	803	2 654
Ecublens VD	5 381	486	3 645	1 250	5 172	6 422	924	2 540	1 115	3 835
Einsiedeln	6 743	589	2 337	3 817	1 074	4 891	554	1 714	238	800
Freienbach	7 534	461	4 244	2 829	4 905	7 734	1 200	2 893	954	3 784
Horw	6 443	653	4 275	1 515	1 883	3 398	1 423	2 676	503	1 313
Illnau-Effretikon	8 396	586	5 668	2 142	2 781	4 923	2 605	2 940	612	2 089
Ittigen	6 207	473	4 511	1 223	5 037	6 260	2 222	2 188	2 037	2 884
Küssnacht ZH	6 337	524	3 980	1 833	2 309	4 142	1 646	2 197	774	1 444
Küssnacht a.R.	5 736	521	2 479	2 736	1 845	4 581	516	1 919	243	1 537
Langenthal	7 340	551	2 874	3 915	6 160	10 075	905	1 892	1 116	4 898
Liestal	6 829	580	3 581	2 668	8 283	10 951	1 526	1 972	3 114	4 962
Locarno	6 688	596	2 611	3 481	5 299	8 780	520	1 883	762	4 231
Locle, Le	4 855	407	1 721	2 727	1 848	4 575	369	1 310	406	1 389
Lyss	6 091	397	3 098	2 596	3 922	6 518	1 101	1 925	608	3 199
Martigny	7 227	747	2 119	4 361	4 020	8 381	496	1 557	536	3 347
Meilen	6 240	425	3 887	1 928	3 055	4 983	1 741	2 056	888	2 086
Monthey	6 788	662	2 440	3 686	4 433	8 119	383	1 976	426	3 913
Morges	7 229	629	4 139	2 461	4 641	7 102	1 291	2 757	959	3 521
Münchenstein	5 729	418	4 059	1 252	4 876	6 128	1 952	1 989	1 739	3 026
Münsingen	5 729	373	3 243	2 113	2 939	5 052	1 597	1 592	648	2 212
Muri BE	6 556	568	4 312	1 676	4 575	6 251	1 948	2 199	1 476	2 994
Oftringen	5 555	445	3 765	1 345	2 061	3 406	534	3 024	198	1 805
Opfikon	7 100	654	4 786	1 660	11 778	13 438	2 042	2 514	3 928	7 457
Pratteln	7 708	801	4 603	2 304	5 184	7 488	1 985	2 465	1 498	3 542
Prilly	5 276	481	3 775	1 020	4 001	5 021	1 377	2 211	856	2 955
Rheinfelden	5 578	272	3 244	2 062	2 867	4 929	1 315	1 809	827	1 971
Richterswil	5 629	404	3 800	1 425	1 597	3 022	1 480	2 250	371	1 185
Rüti ZH	5 771	437	3 679	1 655	2 340	3 995	1 258	2 306	531	1 695
Schlieren	7 443	750	4 817	1 876	9 448	11 324	2 153	2 467	2 716	6 433
Schwyz	7 294	572	2 005	4 717	4 093	8 810	433	1 498	812	3 148
Sierre	6 938	898	2 154	3 886	3 757	7 643	354	1 670	395	3 245
Spiez	5 928	505	3 113	2 310	2 169	4 479	1 127	1 869	569	1 525
Stäfa	6 298	476	3 868	1 954	2 467	4 421	1 578	2 193	596	1 810
Steffisburg	7 364	582	4 909	1 873	2 479	4 352	1 153	3 495	380	2 036
Thônex	5 675	627	4 106	942	1 859	2 801	1 352	2 519	430	1 350
Tour-de-Peilz, La	4 762	360	3 445	957	1 056	2 013	884	2 380	239	762
Uzwil	6 069	522	2 954	2 593	3 411	6 004	678	2 173	668	2 619
Versoix	4 864	703	3 141	1 020	1 046	2 066	705	2 275	165	860
Volketswil	8 494	567	5 834	2 093	6 206	8 299	1 767	3 931	968	5 038
Wallisellen	6 781	463	4 356	1 962	8 949	10 911	1 753	2 510	2 808	5 893
Wohlen AG	7 002	643	3 661	2 698	3 428	6 126	777	2 765	565	2 758
Worb	6 015	620	3 793	1 602	1 703	3 305	1 512	2 179	306	1 348
Zollikon	5 903	481	3 978	1 444	3 109	4 553	1 773	2 073	1 156	1 844
<b>moins de 10 000</b>										
Aesch BL	5 182	419	3 635	1 128	2 354	3 482	1 396	2 153	563	1 704
Altdorf UR	4 256	377	1 498	2 381	3 533	5 914	258	1 179	481	2 868
Appenzell	2 842	74	964	1 804	1 650	3 454	147	782	156	1 370
Arosa	2 011	226	58	1 727	161	1 888	12	27	64	77
Chiasso	3 410	282	1 529	1 599	3 519	5 118	312	1 173	293	3 141
Glarus	2 964	86	1 363	1 515	2 411	3 926	294	1 010	452	1 853
Lenzburg	4 063	436	2 166	1 461	4 826	6 287	782	1 332	829	3 773
Moutier	3 845	311	1 142	2 392	1 965	4 357	391	712	301	1 602
Murten	2 977	221	1 528	1 228	2 041	3 269	269	1 182	218	1 725
Neuhausen a. Rheinfall	4 984	479	3 077	1 428	2 405	3 833	1 233	1 723	730	1 612
Neuveville, La	1 650	156	841	653	741	1 394	183	632	115	584
Nidau	3 434	304	2 491	639	1 948	2 587	764	1 605	418	1 432
Payerne	3 500	185	1 492	1 823	2 311	4 134	258	1 206	177	2 076
Peseux	2 527	235	1 764	528	1 058	1 586	494	1 195	185	829
Rapperswil SG	4 014	339	2 332	1 343	4 616	5 959	1 011	1 227	1 490	2 932
Romanshorn	4 464	437	1 847	2 180	2 488	4 668	519	1 274	536	1 852
Rorschach	4 364	442	2 235	1 687	3 701	5 388	578	1 515	551	2 828
Stans	3 832	311	1 606	1 915	4 589	6 504	377	1 194	567	3 888
St. Moritz	3 732	342	368	3 022	1 096	4 118	57	296	267	771
Sursee	4 475	343	1 820	2 312	5 890	8 202	502	1 250	924	4 791
Zofingen	4 472	178	2 219	2 075	6 625	8 700	623	1 513	1 061	5 264
Schweiz/Suisse	3 789 416	328 152	1 994 518	1 466 746	1 987 050	3 453 796	539 619	1 384 950	538 872	1 378 991

<sup>1</sup> Y compris personnes dont le lieu de travail est inconnu    <sup>2</sup> Personnes habitant et travaillant dans la commune plus les personnes venant de l'extérieur

<sup>3</sup> Différence par rapport au nombre total des personnes se rendant à l'extérieur / venant de l'extérieur; sans moyen de transport ou sans réponse.

**2.7b Erwerbstätige, Pendler und Arbeitsbevölkerung 2000 (ergänzte Daten<sup>1</sup>)**

Städte mit ... Einwohnern	Erwerbstätige aus der Wohnbevölkerung			Zu- pendler	Arbeits- bevölke- rung <sup>2</sup>	von Pendlern benützte Verkehrsmittel			
	im ganzen	Weg- pendler	in Wohn- gemeinde arbeitend			Wegpendler		Zupendler	
						öffent- lich	privat	öffent- lich	privat
<b>100 000 und mehr</b>									
Basel	82 449	19 263	63 186	63 708	126 894	10 132	9 131	35 020	28 658
Bern	70 604	16 424	54 180	94 366	148 546	8 722	7 702	52 818	41 548
Genève	91 880	25 920	65 960	68 858	134 818	10 069	15 851	27 256	41 602
Lausanne	59 599	19 082	40 517	53 641	94 158	7 584	11 498	19 450	34 191
Zürich	200 110	43 101	157 009	192 389	349 398	22 121	20 980	110 694	81 695
<b>50 000-99 999</b>									
Luzern	30 735	11 427	19 308	34 513	53 821	5 185	6 242	16 705	17 808
St. Gallen	37 326	8 921	28 405	30 688	59 093	3 425	5 496	12 283	18 405
Winterthur	47 923	18 968	28 955	24 788	53 743	9 654	9 314	9 531	15 257
<b>20 000-49 999</b>									
Biel	24 285	7 990	16 295	17 679	33 974	3 109	4 881	5 417	12 262
Chaux-de-Fonds, La Chur	17 870	3 481	14 389	5 476	19 865	820	2 661	1 104	4 372
Dietikon	17 950	2 994	14 956	10 795	25 751	930	2 064	3 903	6 892
Dübendorf	11 714	8 335	3 379	9 651	13 030	3 589	4 746	2 188	7 463
Emmen	13 139	9 325	3 814	10 058	13 872	3 768	5 557	3 012	7 046
Frauenfeld	13 876	8 525	5 351	7 468	12 819	2 730	5 795	1 299	6 169
Fribourg	12 029	4 757	7 272	8 098	15 370	1 478	3 279	1 468	6 630
Köniz	17 207	6 505	10 702	16 572	27 274	2 462	4 043	4 468	12 104
Kriens	19 957	14 010	5 947	9 948	15 895	7 611	6 399	3 726	6 222
Lancy	12 659	8 693	3 966	6 025	9 991	3 355	5 338	1 283	4 742
Lugano	12 713	10 351	2 362	7 624	9 986	3 726	6 625	2 375	5 249
Montreux	12 191	3 994	8 197	21 178	29 375	684	3 310	5 841	15 337
Neuchâtel	10 202	4 964	5 238	4 717	9 955	1 533	3 431	1 242	3 475
Riehen	16 353	6 056	10 297	15 245	25 542	2 202	3 854	4 498	10 747
Schaffhausen	8 930	6 673	2 257	1 863	4 120	3 343	3 330	857	1 006
Sion	17 105	6 090	11 015	8 660	19 675	2 601	3 489	2 953	5 707
Thun	13 101	2 857	10 244	13 174	23 418	629	2 228	2 066	11 108
Uster	20 515	9 195	11 320	12 673	23 993	597	8 598	2 982	9 691
Vernier	16 119	10 431	5 688	7 349	13 037	4 742	5 689	2 270	5 079
Yverdon-les-Bains	13 822	10 942	2 880	7 776	10 656	4 247	6 695	1 724	6 052
Zug	11 191	4 894	6 297	5 539	11 836	1 310	3 584	940	4 599
	12 733	6 013	6 720	18 439	25 159	2 501	3 512	7 333	11 106
<b>15 000-19 999</b>									
Aarau	8 243	4 102	4 141	19 105	23 246	1 900	2 202	6 537	12 568
Adliswil	8 762	6 542	2 220	3 285	5 505	2 970	3 572	1 088	2 197
Allschwil	9 313	7 055	2 258	3 957	6 215	3 484	3 571	1 242	2 715
Baar	11 165	6 976	4 189	8 789	12 978	2 531	4 445	1 619	7 170
Baden	9 476	5 403	4 073	16 603	20 676	2 329	3 074	7 109	9 494
Bellinzona	7 374	2 631	4 743	8 686	13 429	445	2 186	1 355	7 331
Carouge GE	9 073	6 612	2 461	12 369	14 830	2 614	3 998	3 567	8 802
Gossau SG	9 014	4 514	4 500	6 181	10 681	1 515	2 999	1 109	5 072
Grenchen	7 988	3 273	4 715	5 258	9 973	780	2 493	1 278	3 980
Herisau	8 447	3 335	5 112	3 740	8 852	949	2 386	982	2 758
Horgen	9 665	5 976	3 689	4 715	8 404	2 507	3 469	1 384	3 331
Jona	9 371	6 425	2 946	3 542	6 488	2 117	4 308	753	2 789
Kloten	10 182	5 618	4 564	25 281	29 845	2 328	3 290	8 451	16 830
Kreuzlingen	8 794	3 656	5 138	3 937	9 075	654	3 002	518	3 419
Littau	8 590	6 441	2 149	3 595	5 744	2 432	4 009	652	2 943
Meyrin	10 137	7 242	2 895	11 509	14 404	2 413	4 829	2 796	8 713
MuttENZ	8 261	5 640	2 621	8 943	11 564	2 821	2 819	2 885	6 058
Nyon	8 631	5 234	3 397	5 621	9 018	1 964	3 270	1 285	4 336
Ofen	8 299	4 157	4 142	11 484	15 626	1 911	2 246	4 236	7 248
Onex	7 841	6 913	928	1 093	2 021	2 353	4 560	252	841
Ostermundigen	8 550	6 689	1 861	4 510	6 371	3 569	3 120	1 385	3 125
Pully	7 822	6 070	1 752	3 459	5 211	2 113	3 957	916	2 543
Regensdorf	8 904	6 030	2 874	5 949	8 823	1 828	4 202	1 181	4 768
Reinach BL	9 536	7 018	2 518	5 174	7 692	3 210	3 808	1 332	3 842
Renens VD	9 293	7 088	2 205	7 451	9 656	2 473	4 615	1 767	5 684
Solothurn	8 023	3 600	4 423	13 527	17 950	1 130	2 470	3 781	9 746
Thalwil	8 860	6 733	2 127	3 305	5 432	3 238	3 495	1 000	2 305
Vevey	7 741	4 049	3 692	7 953	11 645	1 535	2 514	1 961	5 992
Wädenswil	10 742	6 615	4 127	4 451	8 578	3 021	3 594	1 222	3 229
Wettingen	9 455	6 567	2 888	4 649	7 537	2 674	3 893	1 276	3 373
Wetzikon ZH	9 868	5 784	4 084	6 923	11 007	2 283	3 501	1 783	5 140
Wil SG	8 568	4 687	3 881	6 352	10 233	1 752	2 935	1 536	4 816
<b>10 000-14 999</b>									
Affoltern a. A.	5 486	3 421	2 065	3 069	5 134	1 417	2 004	682	2 387
Altstätten	5 327	2 025	3 302	2 903	6 205	348	1 677	413	2 490
Amriswil	5 770	3 077	2 693	2 045	4 738	594	2 483	304	1 741
Arbon	6 481	3 322	3 159	3 104	6 263	801	2 521	333	2 771
Binningen	6 997	5 541	1 456	3 267	4 723	2 814	2 727	1 300	1 967

<sup>1</sup> Ergänzung der fehlenden Angaben (Arbeitsort, Verkehrsmittel) auf 100% mittels statistischer Verfahren durch das Bundesamt für Statistik (BFS)<sup>2</sup> in der Gemeinde wohnende und arbeitende Personen plus Zupendler



## 2.7b Personnes actives occupées, navetteurs et personnes travaillant dans la commune, en 2000 (données complétées <sup>1</sup>)

Villes de ... habitants	Personnes actives domiciliées dans la commune			Personnes venant de l'extérieur	Personnes travaillant dans la commune <sup>2</sup>	Moyen de transport des personnes ...				
	en tout	se rendant à l'extérieur	travaillant dans la commune			se rendant à l'extérieur		venant de l'extérieur		
						public	privé	public	privé	
<b>10 000-14 999</b>										
Birsfelden	5 179	4 148	1 031	2 208	3 239	2 162	1 986	667	1 541	
Brig-Glis	5 400	1 881	3 519	3 741	7 260	601	1 280	976	2 765	
Buchs SG	5 359	2 736	2 623	2 924	5 547	532	2 204	594	2 330	
Bülach	7 908	5 077	2 831	4 851	7 682	1 989	3 088	1 191	3 660	
Bulle	5 480	2 232	3 248	4 927	8 175	333	1 899	496	4 431	
Burgdorf	7 592	3 254	4 338	7 353	11 691	1 476	1 778	1 765	5 588	
Cham	7 451	5 160	2 291	5 533	7 824	1 784	3 376	1 015	4 518	
Davos	6 936	302	6 634	724	7 358	81	221	213	511	
Delémont	5 515	1 711	3 804	5 209	9 013	549	1 162	849	4 360	
Ebikon	6 006	4 192	1 814	3 887	5 701	1 483	2 709	898	2 989	
Ecublens VD	5 381	4 007	1 374	5 692	7 066	1 040	2 967	1 277	4 415	
Einsiedeln	6 743	2 554	4 189	1 180	5 369	632	1 922	275	905	
Freienbach	7 534	4 518	3 016	5 328	8 344	1 311	3 207	1 074	4 254	
Horw	6 443	4 756	1 687	2 060	3 747	1 642	3 114	568	1 492	
Illnau-Effretikon	8 396	6 090	2 306	2 997	5 303	2 868	3 222	671	2 326	
Ittigen	6 207	4 882	1 325	5 490	6 815	2 476	2 406	2 244	3 246	
Küssnacht ZH	6 337	4 337	2 000	2 502	4 502	1 850	2 487	898	1 604	
Küssnacht a.R.	5 736	2 724	3 012	1 994	5 006	584	2 140	278	1 716	
Langenthal	7 340	3 101	4 239	6 627	10 866	1 005	2 096	1 235	5 392	
Liestal	6 829	3 911	2 918	8 965	11 883	1 698	2 213	3 464	5 501	
Locarno	6 688	2 864	3 824	5 722	9 546	598	2 266	879	4 843	
Locle, Le	4 855	1 877	2 978	2 012	4 990	411	1 466	453	1 559	
Lyss	6 091	3 313	2 778	4 241	7 019	1 203	2 110	671	3 570	
Martigny	7 227	2 362	4 865	4 408	9 273	576	1 786	626	3 782	
Meilen	6 240	4 169	2 071	3 312	5 383	1 989	2 180	1 081	2 231	
Monthey	6 788	2 701	4 087	4 876	8 963	442	2 259	483	4 393	
Morges	7 229	4 531	2 698	5 081	7 779	1 439	3 092	1 092	3 989	
Münchenstein	5 729	4 376	1 353	5 334	6 687	2 174	2 202	1 951	3 383	
Münsingen	5 729	3 464	2 265	3 211	5 476	1 736	1 728	721	2 490	
Muri BE	6 556	4 717	1 839	4 999	6 838	2 226	2 491	1 659	3 340	
Oftringen	5 555	4 092	1 463	2 206	3 669	597	3 495	213	1 993	
Opfikon	7 100	5 270	1 830	12 818	14 648	2 312	2 958	4 442	8 376	
Pratteln	7 708	5 136	2 572	5 615	8 187	2 266	2 870	1 676	3 939	
Prilly	5 276	4 153	1 123	4 392	5 515	1 555	2 598	961	3 431	
Rheinfelden	5 578	3 407	2 171	3 102	5 273	1 434	1 973	919	2 183	
Richterswil	5 629	4 091	1 538	1 717	3 255	1 647	2 444	415	1 302	
Rüti ZH	5 771	3 979	1 792	2 533	4 325	1 407	2 572	589	1 944	
Schlieren	7 443	5 354	2 089	10 280	12 369	2 460	2 894	3 049	7 231	
Schwyz	7 294	2 169	5 125	4 483	9 608	483	1 686	931	3 552	
Sierre	6 938	2 470	4 468	4 247	8 715	451	2 019	465	3 782	
Spiez	5 928	3 399	2 529	2 389	4 916	1 280	2 119	647	1 740	
Stäfa	6 298	4 183	2 115	2 671	4 786	1 772	2 411	697	1 974	
Steffisburg	7 364	5 330	2 034	2 710	4 744	1 299	4 031	430	2 280	
Thônex	5 675	4 616	1 059	2 164	3 223	1 580	3 036	517	1 647	
Tour-de-Peilz, La	4 762	3 726	1 036	1 167	2 203	976	2 750	272	895	
Uzwil	6 069	3 236	2 833	3 698	6 531	763	2 473	744	2 954	
Versoix	4 864	3 669	1 195	1 206	2 401	876	2 793	194	1 012	
Volketswil	8 494	6 249	2 245	6 710	8 955	339	5 910	1 083	5 627	
Wallisellen	6 781	4 674	2 107	9 743	11 850	1 922	2 752	3 129	6 614	
Wohlen AG	7 002	4 026	2 976	3 716	6 692	877	3 149	624	3 092	
Worb	6 015	4 228	1 787	1 861	3 648	460	3 768	341	1 520	
Zollikon	5 903	4 329	1 574	3 393	4 967	1 974	2 355	1 311	2 082	
<b>moins de 10 000</b>										
Aesch BL	5 182	3 953	1 229	2 558	3 787	1 544	2 409	636	1 922	
Altdorf UR	4 256	1 638	2 618	3 774	6 392	293	1 345	585	3 189	
Appenzell	2 842	989	1 853	1 752	3 605	153	836	173	1 579	
Arosa	2 011	65	1 946	171	2 117	23	42	72	99	
Chiasso	3 410	1 667	1 743	3 738	5 481	349	1 318	320	3 418	
Glarus	2 964	1 402	1 562	2 604	4 166	312	1 090	505	2 099	
Lenzburg	4 063	2 430	1 633	5 179	6 812	880	1 550	911	4 268	
Moutier	3 845	1 242	2 603	2 129	4 732	436	806	344	1 785	
Murten	2 977	1 650	1 327	2 235	3 562	306	1 344	239	1 996	
Neuhausen a. Rheinfal	4 984	3 403	1 581	2 621	4 202	1 408	1 995	808	1 813	
Neuveville, La	1 650	928	722	809	1 531	200	728	130	679	
Nidau	3 434	2 733	701	2 131	2 832	871	1 862	466	1 665	
Payerne	3 500	1 573	1 927	2 512	4 439	279	1 294	197	2 315	
Peseux	2 527	1 944	583	1 159	1 742	553	1 391	203	956	
Rapperswil SG	4 014	2 547	1 467	5 009	6 476	1 136	1 411	1 672	3 337	
Romanshorn	4 464	2 043	2 421	2 726	5 147	580	1 463	607	2 119	
Rorschach	4 364	2 484	1 880	3 951	5 831	668	1 816	611	3 340	
Stans	3 832	1 744	2 088	4 987	7 075	420	1 324	641	4 346	
St. Moritz	3 732	403	3 329	1 243	4 572	67	336	314	929	
Sursee	4 475	1 970	2 505	6 458	8 963	559	1 411	1 045	5 413	
Zofingen	4 472	2 310	2 162	7 168	9 330	673	1 637	1 190	5 978	
Schweiz/Suisse	3 789 416	2 161 740	1 619 600	8 076	3 781 340	600 628	1 561 112	824	7 252	

<sup>1</sup> Données complétées, en considérant les données manquantes (lieu de travail, moyen de transport), selon procédé statistique de l'OFS. <sup>2</sup> Personnes domiciliées et travaillant dans la commune plus celles venant de l'extérieur.

## 2.8 Privat- und Kollektivhaushaltungen 2000

Städte mit ... Einwohnern	Privathaushaltungen mit ...Personen						Privat- haushal- tungen im ganzen	Kollektiv haushal- tungen <sup>1</sup>	Personen in	
	1	2	3	4	5	6 und mehr			Privat- haushal- tungen	Kollektiv- haushal- tungen <sup>1</sup>
<b>100 000 und mehr</b>										
Basel	44 469	24 838	7 890	6 332	2 063	779	86 371	2 275	158 489	8 069
Bern	34 981	20 222	5 859	4 461	1 211	381	67 115	1 818	119 352	9 282
Genève	44 373	22 145	9 761	7 403	1 897	652	86 231	3 038	161 298	16 666
Lausanne	31 205	17 122	6 515	5 232	1 634	550	62 258	1 575	117 613	7 301
Zürich	94 797	55 019	17 596	13 567	4 104	1 797	186 880	4 047	344 388	18 885
<b>50 000-99 999</b>										
Luzern	15 452	9 280	2 777	2 224	627	226	30 586	695	55 846	3 650
St. Gallen	16 166	10 434	3 594	3 147	1 153	440	34 934	965	68 963	3 663
Winterthur	16 346	13 454	4 804	4 595	1 601	562	41 362	666	87 666	2 817
<b>20 000-49 999</b>										
Biel	11 014	7 588	2 507	2 137	595	202	24 043	697	46 537	2 118
Chaux-de-Fonds, La	7 087	5 293	2 053	2 027	569	178	17 207	399	35 910	1 106
Chur	6 488	4 779	1 823	1 657	467	119	15 333	185	31 231	1 758
Dietikon	3 702	3 189	1 199	1 103	376	138	9 707	185	20 856	497
Dübendorf	4 288	3 623	1 240	1 078	290	94	10 613	173	21 624	592
Emmen	3 720	3 558	1 483	1 603	568	233	11 165	189	26 038	847
Frauenfeld	3 604	2 924	1 192	1 283	424	142	9 569	194	21 182	772
Fribourg	7 342	4 411	1 901	1 498	500	187	15 839	785	31 551	3 996
Köniz	6 657	5 857	1 976	2 050	527	173	17 240	296	36 219	1 563
Kriens	3 760	3 659	1 358	1 480	444	129	10 830	154	24 117	625
Lancy	4 092	3 477	1 635	1 490	374	137	11 205	261	24 661	1 027
Lugano	6 567	3 668	1 710	1 109	272	94	13 420	55	25 473	1 087
Montreux	4 198	3 048	1 113	1 062	299	103	9 823	413	20 046	2 408
Neuchâtel	7 348	4 763	1 817	1 462	414	133	15 937	503	31 092	1 822
Riehen	3 248	3 438	1 070	1 036	325	84	9 201	114	19 630	740
Schaffhausen	6 037	4 876	1 734	1 671	546	214	15 078	415	31 801	1 827
Sion	4 114	3 306	1 675	1 528	528	175	11 326	362	25 622	1 549
Thun	7 177	6 637	2 092	2 045	553	196	18 700	466	38 908	1 469
Uster	4 500	3 957	1 640	1 595	514	150	12 356	249	27 228	1 343
Vernier	4 296	3 390	1 960	1 772	551	242	12 211	260	28 373	1 186
Yverdon-les-Bains	4 201	3 324	1 373	1 303	453	181	10 835	247	23 603	773
Zug	4 345	3 409	1 221	1 045	341	109	10 470	170	21 406	1 567
<b>15 000-19 999</b>										
Aarau	3 283	2 352	784	677	250	69	7 415	148	14 754	716
Adliswil	2 997	2 453	889	813	228	56	7 436	137	15 327	495
Allschwil	3 440	3 169	998	888	212	44	8 751	144	17 664	467
Baar	3 724	2 401	955	1 074	345	110	8 609	125	18 112	1 295
Baden	3 116	2 376	891	845	250	66	7 544	218	15 588	682
Bellinzona	2 661	2 171	1 228	947	222	65	7 294	15	15 993	470
Carouge GE	3 619	2 180	1 085	969	212	56	8 121	245	16 523	1 067
Gossau SG	2 251	2 162	923	1 048	399	144	6 927	97	16 435	370
Grenchen	2 910	2 545	843	759	286	66	7 409	123	15 424	514
Herisau	2 540	2 079	781	906	353	125	6 784	144	15 219	663
Horgen	2 742	2 693	958	972	287	92	7 744	106	16 919	513
Jona	2 027	2 424	997	1 095	353	78	6 974	108	16 494	453
Kloten	3 335	2 733	931	889	210	62	8 160	167	16 589	601
Kreuzlingen	3 084	2 329	933	900	305	92	7 643	174	16 258	860
Littau	2 218	2 002	905	1 044	341	126	6 636	75	15 618	311
Meyrin	2 662	2 391	1 304	1 171	305	105	7 938	220	18 252	1 296
Muttenz	2 440	2 656	926	958	289	71	7 340	100	16 250	404
Nyon	2 818	2 165	1 019	963	261	81	7 307	143	15 882	300
Olten	3 535	2 651	839	719	228	97	8 069	152	15 996	761
Onex	2 740	2 103	1 040	977	270	106	7 236	120	16 008	411
Ostermundigen	2 918	2 459	834	828	210	45	7 294	110	14 987	465
Pully	3 013	2 444	965	825	232	60	7 539	151	15 633	401
Regensdorf	2 094	2 219	898	866	230	99	6 406	102	14 480	618
Reinach BL	2 708	3 146	1 074	1 061	223	59	8 271	105	17 961	362
Renens VD	3 213	2 410	1 149	1 027	287	110	8 196	213	17 744	662
Solothurn	3 468	2 298	715	663	214	89	7 447	178	14 500	989
Thalwil	3 082	2 532	834	847	189	57	7 541	139	15 356	449
Vevey	3 667	2 135	908	786	238	96	7 830	182	15 615	587
Wädenswil	3 150	2 834	1 114	1 075	341	108	8 622	174	18 862	602
Wettingen	3 582	2 731	947	921	260	79	8 520	128	17 361	509
Wetzikon ZH	2 765	2 498	990	1 056	351	130	7 790	139	17 562	567
Wil SG	2 829	2 284	851	852	301	114	7 231	151	15 581	811
<b>10 000-14 999</b>										
Affoltern a.A.	1 338	1 372	521	616	225	72	4 144	87	9 711	603
Altstätten	1 323	1 189	540	573	288	129	4 042	76	9 887	494
Amriswil	1 593	1 347	599	626	307	132	4 604	92	10 976	381
Arbon	2 062	1 870	668	757	233	88	5 678	96	12 555	351
Binningen	2 751	2 431	771	661	168	47	6 829	102	13 710	267

<sup>1</sup> Kollektivhaushaltungen sind Personengruppen, die in Hotels, Pensionen, Heimen, Internaten, Spitälern, gemeinsamen Unterkünften für Betriebsangehörige usw. wohnen



## 2.8 Ménages privés et collectifs, en 2000

Villes de ... habitants	Ménages privés de...personnes						Ménages privés en tout	Ménages collec- tifs <sup>1</sup>	Personnes dans les	
	1	2	3	4	5	6 et plus			ménages privés	ménages collec- tifs <sup>1</sup>
<b>10 000-14 999</b>										
Birsfelden	2 124	1 840	549	472	120	31	5 136	75	10 136	293
Brig-Glis	1 361	1 458	668	719	235	53	4 494	140	10 678	912
Buchs SG	1 687	1 354	588	551	231	79	4 490	94	10 020	379
Bülach	2 006	1 959	821	861	247	91	5 985	91	13 631	368
Bulle	1 575	1 349	663	666	223	88	4 564	77	10 615	534
Burgdorf	2 567	2 236	742	739	267	86	6 637	130	14 101	613
Cham	1 588	1 625	725	752	257	90	5 037	118	11 894	1 265
Davos	2 084	1 415	611	575	169	55	4 909	297	10 240	1 177
Delémont	1 883	1 601	701	585	220	49	5 039	93	10 942	411
Ebikon	1 337	1 393	625	797	252	72	4 476	110	10 903	419
Ecublens VD	1 676	1 241	692	639	157	34	4 439	88	9 794	433
Einsiedeln	1 649	1 520	662	716	336	135	5 018	75	12 071	551
Freienbach	1 653	1 926	758	780	269	84	5 470	88	12 776	279
Horw	1 951	1 888	652	653	207	75	5 426	94	11 807	841
Illnau-Effretikon	2 394	2 323	786	770	230	91	6 594	108	14 211	280
Ittigen	1 923	1 798	594	586	165	34	5 100	73	10 686	305
Küsnacht	2 215	2 051	657	586	177	58	5 744	99	11 883	601
Küssnacht a. R.	1 387	1 288	582	625	265	113	4 260	117	10 249	455
Langenthal	2 277	2 018	740	788	284	81	6 188	105	13 631	447
Liestal	1 935	1 826	697	670	233	89	5 450	134	12 083	847
Locarno	2 761	1 939	1 005	797	188	40	6 730	24	14 029	532
Locle, Le	1 787	1 568	565	564	168	61	4 713	102	10 107	422
Lyss	1 511	1 502	647	708	172	48	4 588	71	10 453	206
Martigny	2 211	1 680	860	865	268	117	6 001	226	13 707	654
Meilen	1 863	1 919	615	621	164	46	5 228	87	11 138	342
Monthey	2 161	1 717	875	856	253	87	5 949	130	13 480	453
Morges	2 727	2 065	824	770	194	48	6 628	119	13 680	474
Münchenstein	1 755	1 938	634	659	179	53	5 218	58	11 403	299
Münsingen	1 386	1 599	581	658	188	61	4 473	91	10 283	654
Muri BE	1 989	2 108	634	632	179	48	5 590	108	11 838	733
Oftringen	1 392	1 482	608	596	209	77	4 364	52	10 109	196
Opfikon	2 549	1 884	656	527	155	80	5 851	117	11 699	363
Pratteln	2 261	2 118	892	846	246	104	6 467	87	14 453	451
Prilly	2 432	1 645	667	519	130	44	5 437	94	10 726	229
Rheinfelden	2 015	1 543	570	550	207	68	4 953	43	10 469	204
Richterswil	1 417	1 435	574	659	207	59	4 351	101	10 054	300
Rüti ZH	1 557	1 566	548	611	240	92	4 614	77	10 556	248
Schlieren	2 546	1 916	763	659	197	78	6 159	103	12 784	572
Schwyz	1 582	1 505	789	838	375	161	5 250	88	13 226	576
Sierre	2 133	1 808	924	832	239	80	6 016	224	13 558	759
Spiez	1 786	1 916	622	641	205	60	5 230	144	11 452	575
Stäfa	1 761	1 796	610	631	219	54	5 071	108	11 147	420
Steffisburg	2 175	2 250	755	786	239	75	6 280	146	13 764	585
Thônex	1 868	1 433	808	750	224	70	5 153	93	11 718	423
Tour-de-Peilz, La	2 012	1 525	597	544	155	37	4 870	81	10 032	198
Uzwil	1 334	1 448	601	747	354	135	4 619	64	11 664	313
Versoix	1 282	1 139	644	616	222	74	3 977	112	9 542	767
Volketswil	1 753	2 134	862	834	219	108	5 910	78	13 726	344
Wallisellen	1 959	1 927	672	615	164	61	5 398	112	11 513	426
Wohlen AG	1 772	1 672	825	824	287	99	5 479	80	12 954	375
Worb	1 490	1 584	610	642	200	79	4 605	96	10 584	311
Zollikon	2 403	1 886	554	553	156	32	5 584	91	11 038	624
<b>moins de 10 000</b>										
Aesch BL	1 188	1 440	630	623	154	44	4 079	69	9 503	232
Aldorf UR	1 166	1 176	462	479	192	62	3 537	66	8 171	370
Appenzell	693	611	259	290	188	66	2 107	37	5 197	250
Arosa	622	334	118	96	16	6	1 192	122	2 147	624
Chiasso	1 634	1 077	576	389	83	15	3 774	6	7 584	136
Glarus	988	775	294	301	103	33	2 494	29	5 349	207
Lenzburg	1 220	1 013	395	429	150	44	3 251	62	7 182	386
Moutier	1 237	1 177	430	434	128	38	3 444	61	7 494	207
Murten	801	821	293	336	109	34	2 394	66	5 422	156
Neuhausen a. Rheinfall	1 813	1 521	508	507	162	66	4 577	58	9 637	322
Neuveville, La	554	466	185	174	60	22	1 461	50	3 173	272
Nidau	1 382	1 192	380	290	72	25	3 341	36	6 586	212
Payerne	1 221	973	472	454	117	34	3 271	30	7 199	95
Peseux	1 050	764	304	304	86	20	2 528	54	5 258	129
Rapperswil SG	1 577	1 144	417	345	104	28	3 615	87	7 196	225
Romanshorn	1 364	1 212	513	471	233	65	3 858	71	8 799	277
Rorschach	1 848	1 153	455	403	159	78	4 096	67	8 420	227
Stans	920	917	354	423	152	50	2 816	51	6 583	400
St. Moritz	908	685	291	224	53	20	2 181	173	4 444	1 145
Sursee	1 135	1 002	424	460	203	64	3 288	64	7 689	370
Zofingen	1 601	1 376	437	434	138	43	4 029	40	8 361	286
Schweiz/Suisse	1 120 878	985 971	403 032	410 000	143 736	51 782	3 115 399	66 169	6 992 811	295 199

<sup>1</sup> Les ménages collectifs sont des groupes qui habitent dans des hôtels, pensions, internats, hôpitaux ou dans des logements communs pour le personnel d'une entreprise, etc.

## 2.9 Bevölkerungsbilanz 2003

Städte mit ... Einwohnern	Grundzahlen						Auf 1000 Einwohner					
	Hei- raten	Lebend- ge- borene	Gestor- bene	Zu- gezogene	Weg- gezogene	Gesamt- zu- bzw. -abnahme <sup>1</sup>	Hei- raten	Lebend- ge- borene	Gestor- bene	Zu- gezogene	Weg- gezogene	Gesamt- zu- bzw. -abnahme <sup>1</sup>
<b>100 000 und mehr</b>												
Basel	960	1 447	2 146	9 737	9 038	- 114	5.8	8.8	13.0	59.1	54.8	-0.7
Bern	808	1 127	1 516	8 657	8 978	- 260	6.6	9.2	12.4	70.8	73.4	-2.1
Genève	1 266	1 845	1 485	16 612	15 867	1 194	7.1	10.3	8.3	93.1	88.9	6.7
Lausanne	823	1 281	1 130	10 166	9 444	738	7.0	11.0	9.7	87.0	80.8	6.3
Zürich	3 016	3 529	4 101	20 985	20 156	737	8.8	10.3	12.0	61.2	58.8	2.1
<b>50 000-99 999</b>												
Luzern	350	448	706	4 570	4 181	- 18	6.1	7.8	12.3	79.8	73.0	-0.3
St. Gallen	418	669	745	4 619	4 320	184	5.9	9.5	10.5	65.4	61.2	2.6
Winterthur	602	912	920	5 172	4 106	1 108	6.6	10.0	10.1	56.7	45.0	12.2
<b>20 000-49 999</b>												
Biel	324	465	548	2 794	2 466	202	6.7	9.6	11.3	57.6	50.8	4.2
Chaux-de-Fonds, La Chur	242	402	389	1 552	1 586	- 31	6.6	10.9	10.5	42.1	43.0	-0.8
Dietikon	199	295	271	1 799	1 550	355	6.2	9.2	8.4	55.8	48.1	11.0
Dübendorf	133	257	152	1 630	1 594	125	6.1	11.8	7.0	74.7	73.0	5.7
Emmen	171	258	174	1 750	1 821	- 29	7.6	11.5	7.7	77.8	80.9	-1.3
Frauenfeld	128	289	214	1 669	1 748	- 7	4.8	10.7	8.0	62.0	65.0	-0.3
Fribourg	137	198	181	1 317	1 314	-	6.2	9.0	8.2	59.9	59.8	-
Köniz	243	362	361	2 830	2 548	235	7.4	11.0	11.0	86.2	77.6	7.2
Kriens	182	338	356	2 555	2 425	173	4.9	9.1	9.6	68.8	65.3	4.7
Lancy	125	213	191	1 375	1 474	- 79	5.0	8.5	7.6	54.9	58.8	-3.2
Lugano	161	300	177	2 733	2 402	487	6.0	11.3	6.6	102.6	90.2	18.3
Montreux	137	223	303	2 116	1 894	138	5.2	8.5	11.5	80.5	72.0	5.2
Neuchâtel	115	228	245	2 955	2 501	377	5.0	10.0	10.7	129.0	109.1	16.5
Riehen	211	356	310	2 851	3 132	- 119	6.7	11.3	9.9	90.6	99.5	-3.8
Schaffhausen	77	159	255	1 282	1 173	20	3.7	7.7	12.3	62.1	56.8	1.0
Sion	181	334	365	1 810	1 674	79	5.4	9.9	10.8	53.5	49.5	2.3
Thun	163	273	214	1 667	1 397	298	5.9	9.8	7.7	59.9	50.2	10.7
Uster	205	347	466	2 444	2 114	188	5.0	8.5	11.4	59.8	51.8	4.6
Vernier	184	315	203	2 007	2 005	48	6.4	10.9	7.1	69.7	69.7	1.7
Yverdon-les-Bains	160	324	149	2 646	2 399	423	5.4	10.9	5.0	88.8	80.5	14.2
Zug	162	236	222	1 493	1 291	205	6.9	10.0	9.4	63.2	54.7	8.7
<b>15 000-19 999</b>												
Aarau	140	223	137	1 557	1 274	375	6.9	11.0	6.8	77.0	63.0	18.5
Adliswil	75	139	179	1 402	1 181	182	4.9	9.0	11.6	91.1	76.7	11.8
Allschwil	81	146	111	1 168	1 188	37	5.1	9.2	7.0	73.3	74.6	2.3
Baar	94	144	177	1 083	1 089	- 25	5.2	7.9	9.7	59.4	59.8	-1.4
Baden	118	146	126	1 408	1 493	- 103	7.3	9.0	7.8	86.9	92.1	-6.4
Bellinzona	83	143	193	831	937	- 169	5.0	8.6	11.6	49.8	56.1	-10.1
Carouge GE	136	200	142	2 322	2 300	104	7.5	11.0	7.8	127.4	126.2	5.7
Gossau SG	88	177	146	909	933	4	5.2	10.4	8.6	53.4	54.8	0.2
Grenchen	67	122	208	777	712	- 50	4.2	7.6	13.0	48.6	44.6	-3.1
Herisau	54	127	156	747	773	- 61	3.5	8.2	10.1	48.2	49.8	-3.9
Horgen	116	176	142	1 226	1 128	110	6.5	9.9	8.0	69.0	63.5	6.2
Jona	88	178	89	1 016	938	164	5.0	10.2	5.1	58.0	53.6	9.4
Kloten	127	195	107	1 493	1 473	64	7.4	11.4	6.3	87.2	86.1	3.7
Kreuzlingen	83	148	165	1 498	1 050	431	4.8	8.5	9.5	86.4	60.6	24.9
Littau	68	197	114	1 098	1 173	- 6	4.2	12.2	7.1	68.1	72.7	-0.4
Meyrin	133	217	118	1 853	1 660	289	6.8	11.1	6.0	94.6	84.8	14.8
MuttENZ	66	114	144	925	780	127	3.9	6.8	8.6	54.9	46.3	7.5
Nyon	98	215	108	1 558	1 403	262	5.9	13.0	6.5	93.9	84.6	15.8
Olten	86	166	249	1 002	960	- 36	5.2	10.1	15.1	60.8	58.3	-2.2
Onex	102	168	116	1 688	1 292	456	6.0	9.9	6.8	99.6	76.2	26.9
Ostermundigen	69	147	130	1 048	1 232	91	4.5	9.6	8.5	68.6	80.6	6.0
Pully	104	146	164	1 380	1 286	67	6.4	9.0	10.1	85.1	79.3	4.1
Regensdorf	112	179	68	1 124	1 244	- 18	7.4	11.8	4.5	73.8	81.7	-1.2
Reinach BL	107	132	135	1 043	1 118	- 82	5.8	7.1	7.3	56.5	60.5	-4.4
Renens VD	136	241	150	1 644	1 455	254	7.7	13.6	8.5	93.0	82.3	14.4
Solothurn	78	126	189	1 063	1 132	- 169	5.2	8.4	12.6	70.8	75.4	-11.3
Thalwil	94	162	145	1 212	1 140	109	5.8	10.1	9.0	75.3	70.8	6.8
Vevey	106	181	140	1 503	1 414	71	6.7	11.5	8.9	95.1	89.5	4.5
Wädenswil	105	175	159	1 095	1 296	- 201	5.5	9.2	8.3	57.3	67.9	-10.5
Wettingen	118	151	181	1 179	1 112	15	6.5	8.3	10.0	64.8	61.2	0.8
Wetzikon ZH	109	202	153	1 413	1 199	211	5.7	10.6	8.1	74.5	63.2	11.1
Wil SG	102	194	174	1 181	1 114	78	6.1	11.6	10.4	70.5	66.5	4.7
<b>10 000-14 999</b>												
Affoltern a.A.	61	122	74	796	745	93	6.0	11.9	7.2	77.7	72.7	9.1
Altstätten	57	117	87	511	473	82	5.4	11.1	8.3	48.6	45.0	7.8
Amriswil	59	124	111	664	604	62	5.2	11.0	9.8	58.7	53.4	5.5
Arbon	48	101	129	797	728	39	3.7	7.8	10.0	61.7	56.4	3.0
Binningen	85	115	160	1 019	1 057	- 83	6.0	8.1	11.3	71.8	74.5	-5.9

<sup>1</sup> Einschliesslich Bestandesbereinigungen

## 2.9 Bilan de la population, en 2003

Villes de ... habitants	Chiffres absolus						Pour 1000 habitants					
	Ma- riages	Nés vivants	Décé- dés	Arri- vées	Dé- parts	Augmen- tation ou dimi- nution <sup>1</sup>	Ma- riages	Nés vivants	Décé- dés	Arri- vées	Dé- parts	Augmen- tation ou dimi- nution <sup>1</sup>
<b>10 000-14 999</b>												
Birsfelden	57	98	101	597	650	- 50	5.5	9.5	9.8	58.0	63.2	- 4.9
Brig-Glis	52	89	83	786	702	90	4.4	7.5	7.0	66.1	59.0	7.6
Buchs SG	54	87	75	709	617	104	5.2	8.4	7.2	68.5	59.6	10.0
Bülach	69	151	97	893	1 004	- 73	4.9	10.7	6.9	63.3	71.2	- 5.2
Bulle	78	148	103	1 198	1 011	225	6.6	12.4	8.7	100.8	85.0	18.9
Burgdorf	100	122	153	936	823	79	6.8	8.3	10.4	63.5	55.8	5.4
Cham	73	168	78	1 107	1 093	108	5.4	12.5	5.8	82.6	81.5	8.1
Davos	45	96	77	797	739	72	4.1	8.7	7.0	72.5	67.2	6.5
Delémont	73	133	123	615	680	- 57	6.4	11.7	10.8	54.1	59.8	- 5.0
Ebikon	48	92	63	723	669	106	4.2	8.1	5.5	63.4	58.7	9.3
Ecublens VD	64	116	66	923	879	87	6.4	11.6	6.6	92.1	87.7	8.7
Einsiedeln	72	149	100	566	471	159	5.5	11.4	7.7	43.5	36.2	12.2
Freienbach	154	227	132	1 113	1 004	203	10.9	16.1	9.4	79.0	71.2	14.4
Horw	69	110	79	1 019	956	51	5.6	8.9	6.4	82.6	77.5	4.1
Illnau-Effretikon	88	150	117	1 022	1 053	- 3	5.9	10.0	7.8	68.5	70.5	- 0.2
Ittigen	60	101	83	860	884	- 12	5.6	9.4	7.7	79.7	81.9	- 1.1
Küssnacht ZH	87	111	125	1 128	941	155	6.8	8.7	9.8	88.5	73.8	12.2
Küssnacht a.R.	86	130	78	626	499	273	7.5	11.3	6.8	54.3	43.3	23.7
Langenthal	60	124	126	764	758	2	4.2	8.7	8.9	53.9	53.4	0.1
Liestal	79	128	106	1 103	994	113	6.2	10.0	8.3	86.4	77.8	8.8
Locarno	68	116	160	991	892	56	4.7	8.0	11.0	68.4	61.6	3.9
Locle, Le	62	102	100	600	541	45	6.0	9.9	9.7	58.4	52.7	4.4
Lyss	56	103	74	745	697	75	5.1	9.5	6.8	68.5	64.1	6.9
Martigny	87	158	130	652	578	87	5.9	10.8	8.8	44.4	39.3	5.9
Meilen	53	110	104	860	817	40	4.6	9.5	9.0	74.1	70.4	3.4
Monthey	87	128	99	934	738	207	5.8	8.6	6.6	62.7	49.5	13.9
Morges	73	141	137	1 137	942	189	5.2	10.1	9.8	81.2	67.3	13.5
Münchenstein	53	76	118	816	748	21	4.6	6.5	10.1	70.1	64.3	1.8
Münsingen	48	88	77	568	665	- 87	4.4	8.0	7.0	51.7	60.5	- 7.9
Muri BE	60	95	126	879	899	- 50	4.8	7.6	10.1	70.7	72.3	- 4.0
Oftringen	45	105	93	701	597	119	4.4	10.2	9.0	68.0	57.9	11.5
Opfikon	89	168	93	1 441	1 151	289	7.0	13.2	7.3	113.3	90.5	22.7
Pratteln	84	145	121	830	883	- 22	5.6	9.7	8.1	55.7	59.2	- 1.5
Prilly	69	110	105	897	959	- 77	6.5	10.4	9.9	84.5	90.4	- 7.3
Rheinfelden	64	116	81	717	740	10	6.0	10.8	7.5	66.8	69.0	0.9
Richterswil	56	105	83	823	688	142	5.1	9.6	7.6	75.1	62.7	12.9
Rüti ZH	56	108	107	825	689	129	5.0	9.7	9.6	73.8	61.6	11.5
Schlieren	87	153	106	1 124	1 173	- 4	6.6	11.6	8.0	85.2	88.9	- 0.3
Schwyz	68	166	121	605	566	72	4.8	11.8	8.6	42.9	40.1	5.1
Sierre	86	150	133	789	635	168	5.9	10.2	9.1	53.7	43.3	11.4
Spiez	65	83	107	745	608	113	5.3	6.8	8.8	61.1	49.9	9.3
Stäfa	71	115	93	987	650	324	5.8	9.3	7.5	80.0	52.7	26.3
Steffisburg	74	140	157	1 265	939	298	5.0	9.4	10.5	84.6	62.8	19.9
Thônex	50	112	77	1 212	1 186	77	3.9	8.6	5.9	93.5	91.5	5.9
Tour-de-Peilz, La	51	97	106	952	898	45	4.9	9.3	10.1	90.8	85.7	4.3
Uzwil	50	126	96	642	636	36	4.1	10.4	7.9	53.1	52.6	3.0
Versoix	63	126	73	1 339	1 232	150	5.6	11.1	6.5	118.5	109.0	13.3
Volketswil	97	166	62	1 075	1 067	89	6.7	11.5	4.3	74.3	73.8	6.2
Wallisellen	86	123	98	1 129	943	193	7.0	10.0	8.0	92.1	77.0	15.8
Wohlen AG	52	133	117	833	762	100	3.8	9.6	8.5	60.4	55.3	7.3
Worb	40	92	73	833	735	18	3.6	8.3	6.6	75.4	66.6	1.6
Zollikon	66	127	138	950	816	65	5.5	10.6	11.5	79.2	68.0	5.4
<b>moins de 10 000</b>												
Aesch BL	32	91	62	620	689	- 20	3.2	9.2	6.3	62.7	69.7	- 2.0
Aldorf UR	33	74	84	401	443	- 56	3.8	8.6	9.8	46.8	51.7	- 6.5
Appenzell	57	137	133	350	287	34	10.3	24.7	23.9	63.0	51.6	6.1
Arosa	8	22	13	327	305	21	3.5	9.6	5.7	142.5	133.0	9.2
Chiasso	40	64	100	522	500	- 30	5.2	8.3	12.9	67.5	64.6	- 3.9
Glarus	26	53	60	473	434	30	4.5	9.2	10.5	82.5	75.7	5.2
Lenzburg	41	67	61	575	570	1	5.5	8.9	8.1	76.5	75.8	0.1
Moutier	41	87	74	322	314	19	5.4	11.4	9.7	42.4	41.3	2.5
Murten	24	70	49	479	463	35	4.3	12.5	8.7	85.3	82.4	6.2
Neuhausen a. Rheinfall	62	86	96	720	697	17	6.2	8.6	9.6	71.9	69.6	1.7
Neuveville, La	22	25	42	232	206	8	6.4	7.3	12.3	67.8	60.2	2.3
Nidau	36	70	70	627	627	1	5.2	10.1	10.1	90.7	90.7	0.1
Payerne	45	73	61	518	425	91	6.0	9.7	8.1	69.0	56.6	12.1
Peseux	47	64	51	493	469	25	8.5	11.5	9.2	88.8	84.5	4.5
Rapperswil SG	60	90	92	725	694	29	8.0	11.9	12.2	96.3	92.1	3.9
Romanshorn	28	71	94	589	494	69	3.1	7.8	10.3	64.5	54.1	7.6
Rorschach	38	103	95	648	691	- 31	4.4	12.0	11.1	75.4	80.4	- 3.6
Stans	32	72	36	451	415	71	4.3	9.8	4.9	61.1	56.2	9.6
St. Moritz	23	45	29	489	485	19	4.6	8.9	5.8	97.2	96.4	3.8
Sursee	45	84	62	493	527	- 15	5.6	10.4	7.7	61.1	65.3	- 1.9
Zofingen	50	77	87	814	589	218	5.0	7.8	8.8	82.0	59.3	22.0
Schweiz/Suisse	40 056	71 848	63 070	524 367	481 340	50 295	5.4	9.8	8.6	71.2	65.4	6.8

<sup>1</sup> Y compris divergences statistiques

## 2.10 Ausländerbestand nach Geschlecht, Aufenthaltskategorien und Staatsangehörigkeit Ende April 2004

	Geschlecht		Aufenthaltskategorie			Staatsangehörigkeit							ausländische Personen			
	männlich	weiblich	Kurz-aufenthalter	Aufenthalter	Nieder-gelassene	Deutsch-land, Osterreich	Frank-reich	Italien	Spanien, Portugal	Serbien, Montenegro	Tür-kei	übrige	im ganzen		in Promille	
													im ganzen	in Promille		
<b>Städte mit ... Einwohnern</b>																
<b>100 000 und mehr</b>																
Basel	26 556	23 732	284	14 078	35 926	6 520	885	8 809	5 286	5 530	7 762	15 496	50 288	305		
Bern	13 797	12 169	137	8 260	17 569	3 191	432	4 880	3 868	2 424	1 143	10 028	25 966	212		
Genève	33 679	31 868	1 113	19 198	45 236	1 554	8 587	9 036	21 222	2 307	738	22 103	65 547	367		
Lausanne	22 965	21 046	505	14 365	29 141	1 013	5 320	6 403	11 529	3 556	919	15 271	44 011	377		
Zürich	53 965	46 979	1 412	31 697	67 835	14 453	1 315	14 737	12 870	13 594	5 153	38 822	100 944	294		
<b>50 000-99 999</b>																
Luzern	5 803	5 180	219	4 256	6 508	1 626	84	1 479	1 444	1 636	194	4 520	10 983	192		
St. Gallen	10 482	9 153	119	5 331	14 185	3 053	57	3 176	1 391	3 927	1 056	6 975	19 635	278		
Winterthur	11 357	9 636	142	4 792	16 059	2 065	136	5 205	1 399	3 478	2 060	6 650	20 993	230		
<b>20 000-49 999</b>																
Biel	6 857	6 168	110	2 653	10 262	567	427	3 732	1 976	1 366	817	4 140	13 025	268		
Chaux-de-Fonds, La Chur	5 213	4 737	131	1 924	7 895	89	1 091	2 314	3 691	469	399	1 897	9 950	270		
Dietikon	2 958	2 611	135	1 669	3 765	684	15	1 323	971	594	216	1 766	5 569	173		
Dübendorf	4 661	4 085	59	1 880	6 807	407	55	2 377	704	1 885	790	2 528	8 746	401		
Emmen	3 127	2 746	48	1 629	4 196	660	196	1 184	724	930	268	1 911	5 873	261		
Frauenfeld	4 190	3 586	67	1 829	5 880	263	20	1 249	1 062	2 416	158	2 608	7 776	289		
Fribourg	2 703	2 317	26	944	4 050	382	17	1 350	1 152	582	224	1 313	5 020	228		
Köniz	5 174	4 560	263	3 451	6 020	380	589	1 092	2 737	813	810	3 313	9 734	296		
Kriens	2 533	2 311	16	1 409	3 419	561	69	1 013	594	365	236	2 006	4 844	130		
Lancy	1 970	1 698	35	1 124	2 509	366	23	662	370	838	101	1 308	3 668	146		
Lugano	4 614	4 218	85	1 830	6 917	169	858	1 576	3 536	480	72	2 141	8 832	332		
Montreux	5 147	4 972	99	2 617	7 403	313	115	5 360	836	1 099	253	2 143	10 119	385		
Neuchâtel	4 742	4 713	128	3 686	5 641	325	1 019	1 596	1 612	686	81	4 136	9 455	413		
Riehen	5 196	4 632	109	2 852	6 867	222	1 296	1 996	2 707	403	273	2 931	9 828	312		
Schaffhausen	1 578	1 521	3	983	2 113	1 180	77	440	120	122	173	987	3 099	150		
Sion	4 511	4 080	31	2 223	6 337	1 252	49	1 302	579	1 361	838	3 210	8 591	254		
Thun	3 544	3 332	141	1 586	5 149	46	551	1 303	2 578	558	106	1 734	6 876	247		
Uster	2 523	2 249	31	1 269	3 472	501	24	700	613	1 023	138	1 773	4 772	117		
Vernier	3 276	2 823	39	1 272	4 788	664	44	1 587	674	989	373	1 768	6 099	212		
Yverdon-les-Bains	6 840	6 066	163	2 149	10 594	115	693	2 176	5 495	1 393	174	2 860	12 906	433		
Zug	4 113	3 654	99	1 661	6 007	74	556	1 348	2 505	1 028	67	2 189	7 767	329		
	2 988	2 555	24	1 772	3 747	815	93	800	441	622	342	2 430	5 543	237		
<b>15 000-19 999</b>																
Aarau	1 615	1 477	25	752	2 315	385	20	499	245	539	286	1 118	3 092	201		
Adliswil	2 215	1 847	48	1 254	2 760	559	39	895	296	414	168	1 691	4 062	255		
Allschwil	1 690	1 534	7	915	2 302	528	93	782	265	129	239	1 188	3 224	177		
Baar	2 609	2 230	26	1 180	3 633	425	44	857	572	603	402	1 936	4 839	239		
Baden	2 255	1 711	59	1 146	2 761	783	59	696	205	583	114	1 526	3 966	245		
Bellinzona	2 670	2 526	58	807	4 331	30	22	2 970	485	336	152	1 201	5 196	311		
Carouge GE	3 504	3 167	99	1 557	5 015	130	686	1 238	2 656	266	68	1 627	6 671	366		
Gossau SG	1 610	1 484	18	580	2 496	183	4	441	223	973	206	1 064	3 094	182		
Grenchen	2 102	2 001	11	573	3 519	174	48	1 339	206	890	434	1 012	4 103	257		
Herisau	1 584	1 401	22	531	2 432	263	4	687	317	723	200	791	2 985	192		
Horgen	2 526	2 252	32	1 145	3 601	491	46	1 116	280	904	361	1 580	4 778	269		
Jona	1 580	1 465	16	531	2 498	379	15	665	268	435	252	1 031	3 045	174		
Kloten	2 376	2 098	66	1 165	3 243	385	51	796	440	886	244	1 672	4 474	261		
Kreuzlingen	4 032	3 559	25	1 924	5 642	2 190	19	1 424	362	735	642	2 219	7 591	438		
Littau	3 060	2 681	45	1 348	4 348	175	13	1 095	936	1 570	133	1 819	5 741	356		
Meyrin	3 605	3 290	96	1 266	5 533	136	662	1 200	2 689	417	86	1 705	6 895	352		
Muttenz	1 455	1 341	1	633	2 162	356	28	883	149	172	366	842	2 796	166		
Nyon	3 048	2 732	60	1 535	4 185	151	798	944	1 749	612	42	1 484	5 780	348		
Olten	2 273	2 037	26	933	3 351	251	18	1 042	178	645	550	1 626	4 310	262		
Onex	3 142	2 805	44	1 033	4 870	120	526	1 170	2 469	378	94	1 190	5 947	351		
Ostermundigen	1 726	1 468	14	835	2 345	155	27	816	378	445	208	1 165	3 194	209		
Pully	1 967	1 970	24	1 272	2 641	172	875	654	823	63	41	1 309	3 937	243		
Regensdorf	2 496	2 225	51	945	3 725	336	21	1 066	418	1 034	269	1 577	4 721	310		
Reinach BL	1 487	1 345	7	718	2 107	435	34	808	142	109	375	929	2 832	153		
Renens VD	5 040	4 421	93	2 101	7 267	75	441	2 090	3 049	1 022	746	2 038	9 461	535		
Solothurn	1 523	1 481	13	709	2 282	305	23	575	156	491	439	1 015	3 004	200		
Thalwil	1 726	1 508	29	899	2 306	561	42	806	89	367	113	1 256	3 234	201		
Vevey	3 472	3 185	120	1 554	4 983	113	508	1 534	1 807	570	121	2 004	6 657	421		
Wädenswil	2 094	1 843	23	1 000	2 914	594	29	883	181	629	266	1 355	3 937	206		
Wettingen	2 278	2 037	22	814	3 479	479	21	1 272	329	578	290	1 346	4 315	237		
Wetzikon ZH	2 245	1 939	30	689	3 465	351	6	1 308	490	680	341	1 008	4 184	221		
Wil SG	2 249	2 037	8	753	3 525	327	6	733	123	829	284	1 984	4 286	256		
<b>10 000-14 999</b>																
Affoltern a.A.	1 422	1 270	11	516	2 165	270	13	661	97	810	43	798	2 692	263		
Altstätten	1 072	1 021	8	450	1 635	220	1	216	29	751	69	807	2 093	199		
Amriswil	1 506	1 383	3	547	2 339	179	3	622	214	376	233	1 262	2 889	255		
Arbon	1 927	1 674	3	661	2 937	360	11	740	313	558	439	1 180	3 601	279		
Binningen	1 453	1 266	6	833	1 880	397	77	544	199	197	326	979	2 719	192		



## 2.10 Effectif de personnes étrangères, d'après le sexe, les catégories de permis de séjour et l'origine, à fin avril 2004

Villes de ... habitants	Sexe		Cat. de permis de séjour			Pays d'origine							Personnes étrangères	
	mas- culin	fémi- nin	Saison- niers	Etran- gers à l'année	Eta- blis	Alle- magne, Au- triche	France	Italie	Espa- gne, Portu- gal	Serbie, Monté- négro	Tur- quie	autres pays	en tout	en pour- mille
<b>10 000-14 999</b>														
Birsfelden	1 292	1 143	2	643	1 790	217	37	703	248	181	357	692	2 435	237
Brig-Glis	660	738	28	631	739	163	5	203	115	160	7	745	1 398	118
Buchs SG	1 510	1 267	6	741	2 030	282	16	382	103	567	143	1 284	2 777	268
Bülach	1 546	1 442	24	648	2 316	281	13	767	139	623	279	886	2 988	212
Bulle	1 771	1 541	63	1 011	2 238	66	249	233	1 373	569	120	702	3 312	279
Burgdorf	1 208	1 058	9	478	1 779	185	12	462	56	313	261	977	2 266	154
Cham	1 378	1 122	21	787	1 692	382	41	293	177	384	295	928	2 500	186
Davos	1 305	1 208	110	1 082	1 321	608	11	313	518	346	12	705	2 513	228
Delémont	1 484	1 283	23	577	2 167	31	232	690	775	379	79	581	2 767	243
Ebikon	1 203	1 077	17	529	1 734	215	8	414	163	566	111	803	2 280	200
Ecublens VD	2 333	1 935	35	969	3 264	92	402	1 030	1 197	368	187	992	4 268	426
Einsiedeln	874	798	14	546	1 112	283	23	149	81	406	31	699	1 672	128
Freienbach	1 488	1 287	9	648	2 118	435	24	478	190	509	123	1 016	2 775	197
Horw	1 029	910	11	815	1 113	330	22	239	203	276	17	852	1 939	157
Illnau-Effretikon	1 639	1 466	21	697	2 387	349	20	775	155	545	181	1 080	3 105	208
Ittigen	993	898	16	523	1 352	150	21	325	164	277	132	822	1 891	175
Küssnacht	1 073	1 100	27	779	1 367	547	60	298	185	92	31	960	2 173	170
Küssnacht a.R.	1 030	904	13	415	1 506	216	8	294	205	465	17	729	1 934	168
Langenthal	1 529	1 359	16	530	2 342	177	25	573	274	491	306	1 042	2 888	204
Liestal	1 682	1 505	10	732	2 445	326	22	853	164	546	456	820	3 187	250
Locarno	2 552	2 429	79	816	4 086	139	21	2 163	642	268	96	1 652	4 981	344
Locle, Le	1 406	1 167	21	517	2 035	26	382	711	767	156	50	481	2 573	250
Lyss	988	874	12	384	1 466	105	4	375	456	197	212	513	1 862	171
Martigny	2 204	1 924	134	679	3 315	36	275	1 138	1 542	631	25	481	4 128	281
Meilen	933	871	22	551	1 231	422	11	296	153	194	21	707	1 804	155
Monthey	2 131	1 942	73	673	3 327	57	345	956	1 365	427	252	671	4 073	273
Morges	2 223	1 913	62	922	3 152	83	521	893	1 458	343	88	750	4 136	295
Münchenstein	1 123	990	5	514	1 594	266	29	601	114	177	298	628	2 113	182
Münsingen	556	432	4	261	723	148	8	211	36	131	17	437	988	90
Muri BE	495	463	4	279	675	182	33	175	52	99	17	400	958	77
Oftringen	1 553	1 336	27	368	2 494	170	4	766	288	515	314	832	2 889	280
Opfikon	2 721	2 366	53	1 317	3 717	319	27	870	458	1 121	466	1 826	5 087	400
Pratteln	2 817	2 596	11	974	4 428	283	50	1 188	316	1 121	1 259	1 196	5 413	363
Prilly	2 047	1 798	33	772	3 040	31	277	874	1 399	314	125	825	3 845	362
Rheinfelden	1 479	1 324	8	590	2 205	489	32	523	240	316	371	832	2 803	261
Richterswil	991	859	11	527	1 312	351	25	430	90	203	51	700	1 850	169
Rüti ZH	1 280	1 090	30	470	1 870	252	10	648	125	473	171	691	2 370	212
Schlieren	3 067	2 545	47	1 327	4 238	196	23	1 329	688	1 117	334	1 925	5 612	425
Schwyz	1 086	1 027	4	428	1 681	176	6	333	113	500	164	821	2 113	150
Sierre	1 898	1 741	120	610	2 909	56	243	1 372	1 072	365	48	483	3 639	248
Spiez	447	399	12	238	596	158	13	80	88	179	10	318	846	69
Stäfa	990	903	19	549	1 325	387	12	442	110	253	19	670	1 893	153
Steffisburg	712	614	5	292	1 029	147	10	231	278	174	14	472	1 326	89
Thônex	2 140	2 062	42	923	3 237	76	576	580	1 561	234	35	1 140	4 202	324
Tour-de-Peilz, La	1 326	1 247	19	645	1 909	121	403	628	480	145	12	784	2 573	245
Uzwil	1 563	1 356	4	439	2 476	225	2	384	90	730	202	1 286	2 919	242
Versoix	1 849	1 794	24	1 205	2 414	122	400	516	727	228	31	1 619	3 643	322
Volketswil	1 709	1 486	13	601	2 581	340	28	643	224	760	288	912	3 195	221
Wallisellen	1 548	1 338	24	810	2 052	328	36	534	343	453	153	1 039	2 886	236
Wohlen AG	2 267	2 059	36	695	3 595	168	11	1 423	276	1 040	338	1 070	4 326	314
Worb	635	592	1	361	865	176	16	246	63	234	51	441	1 227	111
Zollikon	998	953	18	640	1 293	576	54	219	176	65	40	821	1 951	163
<b>moins de 10 000</b>														
Aesch BL	1 145	993	5	411	1 722	196	40	778	100	220	251	553	2 138	216
Aldorf UR	630	625	12	216	1 027	110	2	227	70	240	219	387	1 255	146
Appenzell	526	467	13	253	727	116	-	87	108	140	28	514	993	179
Arosa	227	202	30	210	189	103	2	35	93	67	-	129	429	187
Chiasso	1 273	1 254	20	436	2 071	32	6	1 930	122	110	23	304	2 527	327
Glarus	703	627	10	245	1 075	103	2	368	152	266	113	326	1 330	232
Lenzburg	1 132	1 006	13	315	1 810	151	12	735	242	267	282	449	2 138	284
Moutier	830	765	27	267	1 301	15	176	516	457	116	47	268	1 595	210
Murten	582	553	28	286	821	127	29	117	281	161	42	378	1 135	202
Neuhausen a.Rheinf.	1 747	1 528	10	748	2 517	350	17	627	183	692	241	1 165	3 275	327
Neuveville, La	302	252	16	92	446	11	71	180	174	28	1	89	554	162
Nidau	649	569	4	315	899	90	29	209	94	162	131	503	1 218	176
Payerne	1 224	1 051	33	522	1 720	6	114	396	893	404	47	415	2 275	303
Peuseux	889	760	23	405	1 221	37	160	405	591	64	24	368	1 649	297
Rapperswil SG	936	852	39	473	1 276	192	10	344	188	334	117	603	1 788	237
Romanshorn	1 259	1 121	3	491	1 886	238	-	323	245	241	392	941	2 380	261
Rorschach	1 864	1 659	12	639	2 872	201	7	656	453	723	320	1 163	3 523	410
Stans	350	322	8	175	489	113	8	133	85	88	8	237	672	91
St. Moritz	901	691	106	591	895	201	20	554	427	85	2	303	1 592	317
Sursee	786	643	11	367	1 051	112	1	221	186	508	55	346	1 429	177
Zofingen	779	693	21	295	1 156	234	14	380	174	177	129	364	1 472	148
Schweiz/Suisse	785 755 698 001		17 574	376 095	1 090 087	136 930	66 004 302	727 230	840 200	171 77	594 469	490 1 483 756	201	



**2.11 Schulwesen, Schuljahr 2003/ 2004**

	Vorschule, Schüler	Obligatorische Primar- und Sekundarstufe I		Sekundarstufe II Schüler				Schüler im ganzen <sup>1</sup>			
		Klassen	Schüler	Maturi- täts- schulen	Andere all- gemeinbil- dende Schulen	Schulen für Unterrichts- berufe	Berufs- aus- bildung	2003/2004	1993/1994	1983/1984	
											im ganzen
Städte mit ... Einwohnern											
<b>100 000 und mehr</b>											
Basel	2 639	690	12 933	18.7	1 978	1 226	30	8 082	28 159	28 346	32 389
Bern	1 528	446	8 556	19.2	2 294	1 714	-	14 673	29 673	30 788	39 268
Genève	5 371	830	15 203	18.3	5 276	2 142	-	5 120	33 942	30 339	29 331
Lausanne	2 759	603	11 647	19.3	2 869	2 152	-	8 675	29 636	29 285	34 183
Zürich	5 340	1 473	27 024	18.3	4 830	1 786	-	24 348	66 004	61 754	76 370
<b>50 000-99 999</b>											
Luzern	669	253	4 857	19.2	1 040	708	454	8 851	17 053	16 267	19 088
St. Gallen	1 237	336	6 741	20.1	1 228	571	-	8 005	18 959	17 858	22 276
Winterthur	1 877	495	9 490	19.2	1 020	296	-	6 650	20 029	17 968	20 933
<b>20 000-49 999</b>											
Biel	798	232	4 516	19.5	1 063	610	-	2 988	10 479	10 106	12 937
Chaux-de-Fonds, La	725	211	3 950	18.7	663	295	-	1 100	7 011	6 608	6 712
Chur	628	171	3 183	18.6	672	194	129	4 312	9 409	8 619	10 471
Dietikon	462	107	2 039	19.1	-	-	-	825	3 551	2 805	3 371
Dübendorf	420	100	1 964	19.6	117	-	-	-	2 620	2 343	2 797
Emmen	394	139	2 887	20.8	-	-	-	1 070	4 606	3 974	3 920
Frauenfeld	436	105	2 712	25.8	753	90	-	1 226	5 544	5 230	5 065
Fribourg	396	239	4 728	19.8	2 584	1 095	-	4 370	13 561	12 133	13 420
Köniz	539	168	3 299	19.6	573	-	-	-	4 759	4 636	4 020
Kriens	372	126	2 617	20.8	-	-	-	-	3 166	2 558	2 848
Lancy	1 156	180	3 557	19.8	1 202	26	-	2 903	8 977	7 391	8 791
Lugano	649	106	1 949	18.4	1 069	165	-	1 281	5 222	4 217	5 892
Montreux	505	106	1 986	18.7	-	52	-	761	3 392	2 867	3 368
Neuchâtel	578	158	2 742	17.4	1 281	454	-	2 648	7 897	7 765	8 998
Riehen	376	79	1 530	19.4	-	-	-	-	2 134	1 853	1 906
Schaffhausen	678	172	3 387	19.7	418	191	74	2 011	7 222	6 886	8 247
Sion	623	170	3 550	20.9	1 500	519	-	4 110	10 493	9 809	9 853
Thun	672	182	3 635	20.0	786	504	-	3 636	9 443	7 882	8 822
Uster	616	139	2 633	18.9	-	50	-	1 134	4 689	4 433	4 781
Vernier	934	161	3 105	19.3	59	-	-	-	4 232	3 885	3 877
Yverdon-les-Bains	540	155	3 048	19.7	-	38	-	1 290	5 343	4 461	4 840
Zug	333	126	2 284	18.1	659	221	60	2 591	6 351	5 860	6 775
<b>15 000-19 999</b>											
Aarau	246	76	1 527	20.1	1 301	883	-	5 360	9 536	7 741	8 977
Adliswil	293	70	1 326	18.9	-	-	-	-	1 716	1 803	2 055
Allschwil	314	73	1 447	19.8	-	-	-	-	1 864	1 960	2 147
Baar	430	97	1 821	18.8	-	-	-	234	2 701	2 285	2 501
Baden	288	88	1 817	20.6	712	-	-	4 080	7 068	6 099	7 271
Bellinzona	383	76	1 453	19.1	1 450	59	-	1 490	4 909	5 407	6 390
Carouge GE	541	97	1 964	20.2	685	69	-	286	3 609	2 951	2 305
Gossau SG	314	88	1 826	20.8	121	-	32	-	2 403	2 586	2 707
Grenchen	251	69	1 379	20.0	-	-	-	885	2 826	2 465	2 792
Herisau	345	90	1 863	20.7	-	-	-	722	2 999	2 784	2 619
Horgen	387	76	1 480	19.5	-	-	-	1 192	3 223	2 746	3 055
Jona	390	88	1 688	19.2	-	-	-	-	2 150	2 001	1 536
Kloten	326	76	1 434	18.9	-	-	-	-	1 887	1 808	1 960
Kreuzlingen	299	81	1 855	22.9	594	-	181	472	3 564	3 521	3 511
Littau	290	106	2 041	19.3	390	-	-	57	2 940	2 691	2 907
Meyrin	684	111	2 142	19.3	-	-	-	-	2 919	2 721	3 123
Muttenz	319	75	1 542	20.6	590	632	-	1 823	5 029	4 698	5 687
Nyon	370	107	2 060	19.3	740	414	-	405	4 174	3 388	3 092
Olten	304	97	1 941	20.0	448	81	-	2 542	5 575	4 977	5 538
Onex	449	94	1 777	18.9	-	11	-	-	2 328	1 925	2 445
Ostermundigen	254	54	1 039	19.2	-	-	-	-	1 396	1 829	2 432
Pully	434	116	2 206	19.0	560	427	-	-	3 666	2 979	3 222
Regensdorf	321	81	1 560	19.3	-	-	-	-	2 000	1 832	1 857
Reinach BL	357	73	1 405	19.2	-	65	-	520	2 520	2 193	2 743
Renens VD	511	78	1 462	18.7	-	-	-	-	2 161	1 979	1 967
Solothurn	278	104	2 105	20.2	813	134	156	2 636	6 344	6 918	7 136
Thalwil	283	57	1 150	20.2	-	-	-	-	1 544	1 528	1 623
Vevey	436	96	1 767	18.4	-	92	-	958	3 504	2 809	3 210
Wädenswil	410	87	1 711	19.7	-	-	-	391	2 736	2 676	2 961
Wettingen	384	81	1 783	22.0	660	254	-	10	3 305	2 687	2 767
Wetzikon ZH	449	150	2 979	19.9	588	76	-	2 610	6 943	6 194	6 248
Wil SG	350	93	1 898	20.4	81	-	-	1 280	3 821	3 486	3 726
<b>10 000-14 999</b>											
Affoltern a.A.	262	56	1 116	19.9	-	-	-	-	1 688	1 552	1 333
Altstätten	260	61	1 197	19.6	-	-	-	417	2 000	1 803	2 002
Amriswil	286	53	1 290	24.3	-	-	51	-	1 807	1 671	1 426
Arbon	296	67	1 492	22.3	-	-	-	258	2 138	1 961	2 288
Binningen	207	62	1 182	19.1	-	-	-	-	1 468	1 489	1 754

<sup>1</sup> Einschliesslich Schulen mit besonderem Lehrplan

## 2.11 Enseignement, année scolaire 2003/ 2004

Villes de ... habitants	Pré- scolarité. Elèves	Ecole obligatoire, degrés primaire et secondaire I		Degré secondaire II Elèves				Elèves en tout <sup>1</sup>			
		Classes	Elèves		Ecoles préparant à la ma- turiété	Autres écoles de formation générale	Ecoles pré- parant aux professions de l'en- seignement	Formation profession- nelle	2003/2004	1993/1994	1983/1984
			en tout	par classe							
<b>10 000-14 999</b>											
Birsfelden	149	40	707	17.7	-	-	-	-	925	1 018	1 438
Brig-Glis	212	77	1 628	21.1	797	196	-	1 323	4 214	4 203	4 856
Buchs SG	209	54	1 044	19.3	-	-	-	2 391	3 766	3 331	3 869
Bülach	345	118	2 275	19.3	453	14	-	1 033	4 235	3 512	3 636
Bulle	164	106	2 476	23.4	573	128	-	1 007	4 474	3 184	2 823
Burgdorf	268	77	1 508	19.6	433	377	-	1 690	4 472	4 242	4 936
Cham	275	70	1 233	17.6	-	-	112	63	1 863	1 630	1 639
Davos	213	57	1 042	18.3	180	13	-	218	1 701	1 796	1 851
Delémont	234	68	1 317	19.4	-	203	-	1 117	3 013	2 760	3 622
Ebikon	162	67	1 348	20.1	34	66	-	-	1 692	1 667	1 660
Ecublens VD	242	51	947	18.6	-	-	-	-	1 308	1 194	1 276
Einsiedeln	215	76	1 525	20.1	121	-	-	-	1 930	1 774	1 894
Freienbach	284	73	1 274	17.5	260	97	-	836	2 873	2 602	2 947
How	223	55	1 057	19.2	-	-	-	-	1 346	1 151	2 392
Illnau-Effretikon	302	61	1 189	19.5	-	-	-	-	1 598	1 681	2 257
Ittigen	213	60	1 229	20.5	-	160	-	51	1 782	1 943	1 541
Küssnacht ZH	250	62	1 178	19.0	242	-	-	18	1 787	1 674	1 679
Küssnacht a.R.	142	62	1 238	20.0	215	-	-	-	1 665	1 621	1 456
Langenthal	256	85	1 694	19.9	419	305	-	1 556	4 368	4 089	4 097
Liestal	252	90	1 858	20.6	749	343	-	2 949	6 466	4 843	5 480
Locarno	363	77	1 378	17.9	639	42	-	1 378	3 918	3 268	4 151
Locle, Le	194	66	1 210	18.3	-	38	-	878	2 402	1 546	2 021
Lyss	166	60	1 209	20.2	-	-	-	974	2 475	1 991	2 149
Martigny	299	102	2 093	20.5	-	121	-	998	3 511	3 436	3 802
Meilen	219	45	846	18.8	-	-	-	-	1 092	1 063	1 298
Monthey	328	71	1 522	21.4	30	106	-	351	2 497	2 421	2 401
Morges	422	100	1 981	19.8	563	243	-	2 499	5 864	3 048	3 584
Münchenstein	280	59	1 204	20.4	564	195	-	-	2 491	2 508	2 493
Münsingen	203	57	1 160	20.4	-	-	-	231	1 658	1 559	1 806
Muri BE	171	44	848	19.3	-	-	-	-	1 146	1 323	1 542
Oftringen	190	49	977	19.9	-	-	-	-	1 257	1 297	1 296
Opfikon	226	52	912	17.5	-	-	-	-	1 225	1 019	1 193
Pratteln	272	79	1 574	19.9	-	-	-	-	2 019	2 401	2 756
Prilly	231	62	1 236	19.9	-	-	-	-	1 550	1 371	1 644
Rheinfelden	232	60	1 227	20.5	-	-	-	705	2 268	2 056	2 293
Richterswil	243	54	1 082	20.0	-	-	-	-	1 341	1 279	1 285
Rüti ZH	231	61	1 157	19.0	-	-	-	794	2 225	2 015	1 779
Schlieren	272	54	976	18.1	-	-	-	707	2 108	1 430	1 376
Schwyz	240	85	1 689	19.9	248	-	30	524	2 872	2 700	3 038
Sierre	250	76	1 400	18.4	24	96	-	450	2 267	2 302	2 972
Spiez	175	56	1 158	20.7	-	140	-	376	1 908	2 317	2 183
Stäfa	253	55	1 137	20.7	-	-	-	-	1 514	1 409	1 604
Steffisburg	206	68	1 379	20.3	-	-	-	-	1 739	1 610	1 675
Thônex	346	90	1 748	19.4	9	-	-	41	2 193	2 367	1 996
Tour-de-Peilz, La	205	60	1 192	19.9	842	367	-	-	2 642	2 166	2 156
Uzwil	295	75	1 498	20.0	-	-	-	1 527	3 470	2 790	3 012
Versoix	596	130	2 567	19.7	482	-	-	-	3 733	2 402	2 130
Volketswil	352	72	1 386	19.3	-	-	-	-	1 864	1 524	1 856
Wallisellen	213	45	948	21.1	-	-	-	257	1 456	1 247	1 285
Wohlen AG	323	83	1 751	21.1	436	-	-	728	3 483	3 255	3 369
Worb	162	55	1 018	18.5	-	-	-	-	1 280	1 517	1 822
Zollikon	180	33	638	19.3	-	-	-	180	1 009	972	1 172
<b>moins de 10 000</b>											
Aesch BL	201	52	1 027	19.8	-	-	-	-	1 323	1 450	1 490
Aldorf UR	96	60	1 109	18.5	233	16	19	628	2 200	2 096	2 468
Appenzell	193	65	1 314	20.2	129	-	-	-	1 682	1 601	1 134
Arosa	45	12	177	14.8	-	-	-	-	222	256	340
Chiasso	184	28	587	21.0	-	28	-	420	1 219	947	1 388
Glarus	84	51	938	18.4	214	30	-	372	1 722	1 480	1 542
Lenzburg	137	49	969	19.8	-	24	-	2 205	3 490	2 948	3 363
Moutier	152	45	853	19.0	-	102	-	-	1 153	1 653	1 867
Murten	172	56	1 144	20.4	-	-	-	-	1 329	1 004	980
Neuhausen	170	43	798	18.6	-	-	-	-	1 090	1 266	1 340
Neuveville, La	47	24	476	19.8	-	-	-	516	1 039	678	743
Nidau	93	35	706	20.2	-	-	-	-	866	875	1 050
Payeme	252	57	1 115	19.6	-	22	-	245	1 751	1 540	1 620
Peseux	55	52	967	18.6	-	-	-	-	1 053	646	582
Rapperswil SG	132	49	940	19.2	-	-	-	1 025	2 199	2 177	3 147
Romanshorn	107	39	926	23.7	351	90	-	387	1 993	2 012	2 237
Rorschach	172	42	753	17.9	-	-	207	1 776	3 055	2 884	2 552
Stans	116	60	1 171	19.5	217	-	-	793	2 394	1 998	2 116
St. Moritz	79	23	330	14.3	-	-	-	-	437	469	698
Sursee	113	76	1 539	20.3	363	85	-	2 104	4 394	3 794	4 051
Zofingen	195	50	1 101	22.0	319	-	-	975	2 719	2 273	2 892
Schweiz/Suisse	153 780	40 076	763 017	19.0	63 379	26 299	2 118	218 846	1 277 870	1 179 480	1 243 859

<sup>1</sup> Y compris écoles à programme d'enseignement spécial

**3.1 Arbeitsstätten nach Grössenklassen und Beschäftigte nach Sektor, Arbeitszeit**

Städte mit ...Einwohnern	Arbeitsstätten nach Grössenklassen				Arbeits- stätten im ganzen	Verän- derung 1998-2001 Prozente	Beschäftigte 2. Sektor				Beschäftigte 2. Sektor zusammen	Verän- derung 1998-2001 Prozente
	0-4	5-19	20-99	100 u.mehr			Männer		Frauen			
							Vollzeit	Teilzeit	Vollzeit	Teilzeit		
<b>100 000 und mehr</b>												
Basel	7 212	2 180	785	173	10 350	-0.5	26 601	965	5 876	3 047	36 489	-0.5
Bern	6 060	2 148	814	218	9 240	0.2	14 159	821	2 343	1 573	18 896	-0.3
Genève	9 237	2 611	723	162	12 733	0.8	7 338	311	1 959	632	10 240	-5.5
Lausanne	5 175	1 639	527	97	7 438	-2.3	6 394	274	1 172	677	8 517	2.2
Zürich	18 464	5 340	1 813	421	26 038	2.1	31 840	2 118	5 185	3 810	42 953	-4.9
<b>50 000-99 999</b>												
Luzern	2 977	977	306	68	4 328	-2.4	4 139	249	883	578	5 849	-7.9
St. Gallen	3 296	1 122	379	75	4 872	1.1	8 232	281	1 937	881	11 331	-10.0
Winterthur	3 008	992	286	58	4 344	3.7	9 085	357	1 268	946	11 656	-7.1
<b>20 000-49 999</b>												
Biel	2 028	647	188	48	2 911	0.7	6 202	319	2 425	867	9 813	7.7
Chaux-de-Fonds, La	1 281	433	160	21	1 895	-2.6	5 956	153	2 746	678	9 533	9.3
Chur	1 543	590	162	29	2 324	0.9	2 976	161	440	421	3 998	4.3
Dietikon	797	278	97	17	1 189	7.2	1 852	101	436	356	2 745	11.1
Dübendorf	806	248	90	16	1 160	1.4	1 679	164	349	288	2 480	4.0
Emmen	629	248	56	17	950	4.4	4 418	129	404	223	5 174	2.3
Frauenfeld	866	336	91	15	1 308	5.5	2 939	91	737	372	4 139	1.4
Fribourg	1 518	529	169	28	2 244	-1.1	3 198	113	476	293	4 080	-4.5
Köniz	904	254	106	22	1 286	-1.8	3 168	189	573	366	4 296	-6.6
Kriens	588	232	62	11	893	0.7	1 833	105	212	183	2 333	-10.3
Lancy	596	206	73	15	890	12.9	1 568	29	285	87	1 969	-8.9
Lugano	2 530	714	199	36	3 479	1.3	2 231	52	169	99	2 551	0.6
Montreux	821	231	73	8	1 133	-1.6	965	45	158	104	1 272	-5.0
Neuchâtel	1 537	555	153	30	2 275	-2.4	4 098	122	1 013	380	5 613	15.6
Riehen	487	119	35	1	642	0.3	529	33	45	65	672	-8.9
Schaffhausen	1 322	425	135	22	1 904	-0.3	4 402	181	1 174	574	6 331	3.1
Sion	1 337	524	175	25	2 061	1.8	3 456	137	590	239	4 422	2.1
Thun	1 461	506	138	21	2 126	-0.7	5 042	210	639	411	6 302	-1.9
Uster	979	253	70	14	1 316	6.0	2 464	119	475	294	3 352	2.0
Vernier	638	231	73	16	958	3.5	4 401	104	662	239	5 406	0.6
Yverdon-les-Bains	948	291	70	10	1 319	4.1	1 872	85	307	190	2 454	7.3
Zug	2 523	618	128	26	3 295	19.0	3 689	243	652	484	5 068	1.2
<b>15 000-19 999</b>												
Aarau	1 075	417	146	28	1 666	0.9	3 169	116	523	358	4 166	5.7
Adliswil	497	135	28	3	663	-1.2	648	65	114	109	936	-13.2
Allschwil	627	170	71	8	876	6.7	2 067	93	573	310	3 043	6.3
Baar	1 186	314	74	20	1 594	20.8	3 209	109	669	334	4 321	7.3
Baden	1 059	369	106	18	1 552	3.2	8 508	202	1 197	511	10 418	60.7
Bellinzona	834	324	89	10	1 257	2.4	1 127	57	157	89	1 430	-
Carouge GE	1 172	356	118	20	1 666	5.8	2 922	78	709	222	3 931	5.7
Gossau SG	488	191	67	16	762	1.6	3 026	121	476	345	3 968	3.4
Grenchen	589	177	50	10	826	-3.2	3 675	144	1 209	481	5 509	1.6
Herisau	658	178	34	8	878	2.0	2 357	103	874	383	3 717	4.8
Horgen	588	161	43	10	802	3.2	1 585	47	404	192	2 228	-13.0
Jona	479	119	49	7	654	5.5	1 802	58	464	208	2 532	5.7
Kloten	587	260	96	41	984	1.9	4 889	151	319	210	5 569	17.6
Kreuzlingen	719	202	68	7	996	1.2	2 341	61	334	240	2 976	-7.8
Littau	377	142	59	4	582	0.3	1 750	72	172	162	2 156	3.1
Meyrin	521	232	97	24	874	-7.4	2 484	52	657	177	3 370	32.3
MuttENZ	554	188	93	20	855	3.4	4 813	122	575	306	5 816	1.4
Nyon	810	238	76	7	1 131	1.6	961	42	181	106	1 290	-6.6
Olten	871	279	95	20	1 265	-1.9	2 256	78	381	223	2 938	-3.7
Onex	230	48	8	1	287	-8.3	99	5	6	8	118	2.6
Ostermundigen	332	111	41	9	493	0.2	1 485	67	230	175	1 957	12.8
Pully	516	122	30	5	673	-1.9	365	18	31	59	473	9.2
Regensdorf	502	167	70	11	750	0.7	2 128	93	327	212	2 760	8.7
Reinach BL	591	188	57	11	847	5.5	2 589	74	515	322	3 500	11.0
Renens VD	457	171	62	14	704	1.0	1 511	50	396	114	2 071	-10.5
Solothurn	1 001	336	103	18	1 458	-2.6	2 681	198	586	402	3 867	-5.8
Thalwil	606	149	33	4	792	5.6	703	28	104	85	920	5.7
Vevey	801	208	66	9	1 084	1.4	1 144	36	271	132	1 583	-33.4
Wädenswil	703	190	48	10	951	4.9	1 667	104	418	252	2 441	-6.3
Wettingen	657	175	53	7	892	5.2	1 449	76	226	176	1 927	18.6
Wetzikon ZH	793	228	57	12	1 090	0.4	2 416	106	666	448	3 636	17.3
Wil SG	759	222	74	8	1 063	-1.6	1 386	44	386	208	2 024	3.6
<b>10 000-14 999</b>												
Affoltern a.A.	412	120	37	3	572	8.5	938	42	225	134	1 339	-6.8
Altstätten	402	129	41	7	579	-6.0	1 974	50	413	214	2 651	4.9
Amriswil	418	124	32	3	577	1.1	1 222	85	452	161	1 920	14.3
Arbon	452	118	29	8	607	3.4	2 438	64	278	165	2 945	-4.8
Binningen	449	96	23	5	573	-0.2	598	26	65	41	730	-7

## und Geschlecht - Eidgenössische Betriebszählung 2001

Beschäftigte 3. Sektor				Beschäftigte 3. Sektor zusammen	Verän- derung 1998-2001 Prozente	Beschäftigte 2. und 3. Sektor				Beschäftigte 2.u.3. Sektor im ganzen	Verän- derung 1998-2001 Prozente
Männer		Frauen				Männer		Frauen			
Vollzeit	Teilzeit	Vollzeit	Teilzeit			Vollzeit	Teilzeit	Vollzeit	Teilzeit		
47 329	10 240	26 055	29 930	113 554	5.3	73 930	11 205	31 931	32 977	150 043	3.9
52 458	13 320	27 680	34 140	127 598	5.1	66 617	14 141	30 023	35 713	146 494	4.4
52 295	9 119	35 130	24 626	121 170	5.8	59 633	9 430	37 089	25 258	131 410	4.8
31 097	6 165	21 308	18 609	77 179	3.6	37 491	6 439	22 480	19 286	85 696	3.5
130 679	29 574	72 510	63 813	296 576	9.8	162 519	31 692	77 695	67 623	339 529	7.7
17 494	4 760	12 204	13 394	47 852	5.5	21 633	5 009	13 087	13 972	53 701	3.9
18 808	4 712	11 745	12 569	47 834	12.0	27 040	4 993	13 682	13 450	59 165	7.0
15 996	3 757	8 866	11 754	40 373	8.3	25 081	4 114	10 134	12 700	52 029	4.4
8 712	2 292	5 344	6 810	23 158	2.3	14 914	2 611	7 769	7 677	32 971	3.9
4 213	1 151	2 565	3 155	11 084	5.4	10 169	1 304	5 311	3 833	20 617	7.2
8 885	1 617	4 932	5 175	20 609	1.5	11 861	1 778	5 372	5 596	24 607	2.0
4 733	502	2 147	2 103	9 485	18.0	6 585	603	2 583	2 459	12 230	16.4
5 406	1 062	2 114	2 185	10 767	5.4	7 085	1 226	2 463	2 473	13 247	5.1
3 134	461	1 519	1 866	6 980	14.9	7 552	590	1 923	2 089	12 154	9.1
4 555	924	2 382	2 945	10 806	9.0	7 494	1 015	3 119	3 317	14 945	6.8
7 598	2 182	4 204	6 506	20 490	2.8	10 796	2 295	4 680	6 799	24 570	1.5
4 532	1 138	1 999	3 044	10 713	14.0	7 700	1 327	2 572	3 410	15 009	7.2
3 151	445	1 430	1 798	6 824	17.2	4 984	550	1 642	1 981	9 157	8.7
6 193	918	2 240	1 980	11 331	37.8	7 761	947	2 525	2 067	13 300	28.1
12 666	1 661	8 975	4 757	28 059	9.5	14 897	1 713	9 144	4 856	30 610	8.7
3 052	464	2 448	2 071	8 035	1.0	4 017	509	2 606	2 175	9 307	0.2
7 844	1 772	4 624	5 248	19 488	3.7	11 942	1 894	5 637	5 628	25 101	6.2
1 176	260	811	1 316	3 563	3.7	1 705	293	856	1 381	4 235	1.5
5 030	1 119	3 254	4 338	13 741	-1.1	9 432	1 300	4 428	4 912	20 072	0.2
7 344	1 528	4 377	4 609	17 858	6.5	10 800	1 665	4 967	4 848	22 280	5.6
5 885	1 208	3 520	4 664	15 277	1.1	10 927	1 418	4 159	5 075	21 579	0.2
2 901	859	2 011	2 785	8 556	13.7	5 365	978	2 486	3 079	11 908	10.2
3 295	511	1 467	1 376	6 649	11.7	7 696	615	2 129	1 615	12 055	6.4
3 276	556	2 123	2 657	8 612	7.0	5 148	641	2 430	2 847	11 066	7.1
9 058	1 836	5 196	4 982	21 072	14.2	12 747	2 079	5 848	5 466	26 140	11.4
7 074	1 532	5 170	5 090	18 866	4.5	10 243	1 648	5 693	5 448	23 032	4.7
1 585	319	1 002	882	3 788	13.4	2 233	384	1 116	991	4 724	6.9
2 081	322	1 173	1 239	4 815	7.6	4 148	415	1 746	1 549	7 858	7.1
3 905	580	2 150	1 795	8 430	8.5	7 114	689	2 819	2 129	12 751	8.1
5 460	1 053	3 403	3 957	13 873	2.9	13 968	1 255	4 600	4 468	24 291	21.7
5 399	600	2 946	2 252	11 197	3.6	6 526	657	3 103	2 341	12 627	3.2
5 787	1 136	2 702	2 644	12 269	-3.1	8 709	1 214	3 411	2 866	16 200	-1.1
3 745	362	1 460	1 382	6 949	27.6	6 771	483	1 936	1 727	10 917	17.6
1 259	242	936	1 201	3 638	-10.4	4 934	386	2 145	1 682	9 147	-3.5
1 651	347	1 133	1 251	4 382	0.9	4 008	450	2 007	1 634	8 099	2.6
2 285	397	1 381	1 380	5 443	10.4	3 870	444	1 785	1 572	7 671	2.4
1 791	219	814	893	3 717	11.3	3 593	277	1 278	1 101	6 249	8.9
14 239	2 657	7 358	6 165	30 419	19.4	19 128	2 808	7 677	6 375	35 988	19.1
2 286	430	1 592	1 709	6 017	-0.4	4 627	491	1 926	1 949	8 993	-3.0
1 664	288	675	857	3 484	8.6	3 414	360	847	1 019	5 640	6.4
6 392	642	3 254	1 917	12 205	0.4	8 876	694	3 911	2 094	15 575	5.9
3 915	838	1 744	1 949	8 446	5.1	8 728	960	2 319	2 255	14 262	3.6
3 395	477	2 134	1 940	7 946	8.7	4 356	519	2 315	2 046	9 236	6.3
5 062	926	3 136	3 455	12 579	9.9	7 318	1 004	3 517	3 678	15 517	7.0
494	119	377	578	1 568	2.3	593	124	383	586	1 686	2.3
1 940	222	797	851	3 810	34.3	3 425	289	1 027	1 026	5 767	26.1
1 729	277	1 299	1 049	4 354	20.3	2 094	295	1 330	1 108	4 827	19.1
3 049	503	1 069	1 207	5 828	12.3	5 177	596	1 396	1 419	8 588	11.1
2 485	449	995	1 423	5 352	-5.7	5 074	523	1 510	1 745	8 852	0.3
3 899	482	1 839	1 673	7 893	20.4	5 410	532	2 235	1 787	9 964	12.4
4 585	833	3 309	4 128	12 855	2.0	7 266	1 031	3 895	4 530	16 722	0.0
1 851	316	1 055	1 024	4 246	6.1	2 554	344	1 159	1 109	5 166	6.1
3 596	590	2 545	2 424	9 155	8.1	4 740	626	2 816	2 556	10 738	-1.0
2 016	333	1 182	1 443	4 974	-3.7	3 683	437	1 600	1 695	7 415	-4.6
2 096	380	1 115	1 500	5 091	2.0	3 545	456	1 341	1 676	7 018	6.1
2 336	802	1 374	2 366	6 878	2.8	4 752	908	2 040	2 814	10 514	7.4
3 083	565	1 798	2 278	7 724	3.0	4 469	609	2 184	2 486	9 748	3.1
1 038	242	786	1 316	3 382	15.7	1 976	284	1 011	1 450	4 721	8.3
1 179	156	699	1 018	3 052	0.4	3 153	206	1 112	1 232	5 703	2.4
945	175	614	808	2 542	6.8	2 167	260	1 066	969	4 462	9.9
1 258	143	712	668	2 781	2.6	3 696	207	990	833	5 726	-1.3
1 379	295	1 029	1 437	4 140	5.5	1 977	321	1 094	1 478	4 870	3.3

**3.1 Etablissements par taille et personnes occupées d'après le secteur, la durée du travail**

Villes de ... habitants	Etablissements par taille				Etablissements en tout	Variation 1998-2001 en pour-cent	Personnes occupées, secteur secondaire				Personnes occupées, secteur 2 en tout	Variation 1998-2001 en pour-cent
	0-4	5-19	20-99	100 et plus			hommes		femmes			
							plein temps	temps partiel	plein temps	temps partiel		
<b>10 000-14 999</b>												
Birsfelden	267	86	34	3	390	8.3	825	50	197	97	1 169	8.4
Brig-Glis	552	195	52	4	803	-1.5	1 045	38	89	61	1 233	-7.6
Buchs SG	414	183	32	7	636	2.4	960	36	186	241	1 423	-16.2
Bülach	507	169	46	11	733	4.3	1 792	43	345	155	2 335	-17.5
Bulle	493	154	63	11	721	-0.1	2 251	53	326	130	2 760	-5.6
Burgdorf	588	229	73	16	906	-2.7	2 830	123	538	299	3 790	19.6
Cham	685	185	55	4	929	14.7	1 935	84	341	164	2 524	7.7
Davos	504	184	79	5	772	-1.2	911	53	61	52	1 077	3.3
Delémont	556	221	58	11	846	1.2	2 124	62	657	181	3 024	3.3
Ebikon	312	85	25	7	429	-5.1	2 052	59	193	180	2 484	0.2
Ecublens VD	255	116	44	11	426	9.0	1 821	53	481	213	2 568	14.3
Einsiedeln	523	153	27	5	708	-1.9	1 187	68	235	225	1 715	-5.6
Freienbach	829	240	61	10	1 140	28.1	2 419	54	317	211	3 001	7.8
Horw	331	102	13	4	450	1.8	486	33	121	74	714	-6.1
Illnau-Effretikon	492	115	31	5	643	1.9	1 356	51	181	164	1 752	10.3
Ittigen	282	107	55	10	454	1.8	829	37	71	64	1 001	4.4
Küssnacht ZH	600	123	35	1	759	8.6	497	35	42	59	633	-18.7
Küssnacht a.R.	429	123	42	5	599	4.9	1 777	58	287	175	2 297	9.4
Langenthal	543	209	59	14	825	-0.7	2 579	61	471	258	3 369	7.0
Liestal	656	230	87	12	985	2.0	1 946	75	261	252	2 534	-3.7
Locarno	759	260	76	6	1 101	-2.4	1 698	42	308	113	2 161	1.5
Locle, Le	336	109	31	15	491	-4.5	2 326	65	1 160	306	3 857	6.4
Lyss	384	138	57	5	584	-3.2	2 255	97	445	239	3 036	-0.3
Martigny	664	228	62	7	961	-1.6	1 607	50	170	99	1 926	-8.1
Meilen	486	109	22	5	622	4.4	1 164	25	291	175	1 655	6.0
Monthey	526	148	38	12	724	2.5	3 164	68	269	126	3 627	-5.1
Morges	596	195	53	3	847	-0.2	720	24	128	101	973	-5.2
Münchenstein	412	134	66	12	624	3.1	1 475	79	210	151	1 915	-15.1
Münsingen	336	108	31	5	480	3.9	917	79	152	114	1 262	15.0
Muri BE	485	138	50	6	679	10.4	1 439	70	230	162	1 901	-11.5
Oftringen	279	76	21	4	380	-0.8	1 032	42	164	85	1 323	0.5
Opfikon	600	187	96	24	907	0.3	939	26	149	81	1 195	-14.4
Pratteln	411	163	72	16	662	4.7	2 783	71	330	169	3 353	0.4
Prilly	233	83	21	6	343	3.3	1 565	42	195	91	1 893	-0.1
Rheinfelden	384	108	37	8	537	0.4	1 349	47	174	208	1 778	-13.9
Richterswil	349	83	18	3	453	7.3	823	33	232	106	1 194	-6.4
Rüti ZH	394	100	18	4	516	7.1	1 215	54	134	122	1 525	-3.5
Schlieren	541	209	93	17	860	5.0	2 154	89	460	281	2 984	1.0
Schwyz	575	235	57	9	876	4.8	2 121	79	529	162	2 891	6.4
Sierre	656	177	59	6	898	-1.3	2 119	71	174	100	2 464	-3.4
Spiez	380	120	35	4	539	2.3	1 030	33	66	74	1 203	3.2
Stäfa	521	100	24	2	647	8.4	943	75	306	190	1 514	-19.6
Steffisburg	360	106	23	6	495	-2.4	1 487	87	125	154	1 853	17.4
Thônex	261	74	17	3	355	6.3	579	6	153	50	788	-0.8
Tour-de-Peilz, La	245	57	11	1	314	-4.6	237	7	18	19	281	-12.5
Uzwil	266	93	18	7	384	-1.8	3 745	113	429	178	4 465	-2.1
Versoix	267	62	14	2	345	-	303	11	76	33	423	-19.4
Volketswil	547	154	71	10	782	0.4	2 350	87	579	364	3 380	8.0
Wallisellen	553	226	87	16	882	4.0	2 059	75	406	265	2 805	-5.1
Wohlen AG	508	148	43	6	705	-0.7	1 541	53	320	212	2 126	-5.9
Worb	312	90	26	-	428	3.4	718	40	84	101	943	-6.1
Zollikon	545	121	27	2	695	3.6	437	36	57	46	576	22.6
<b>moins de 10 000</b>												
Aesch BL	295	75	21	9	400	7.2	1 946	42	306	202	2 496	5.0
Altdorf UR	314	137	20	7	478	-2.4	1 486	48	248	104	1 886	2.9
Appenzell	277	116	22	2	417	-1.4	812	28	180	108	1 128	-6.5
Arosa	136	80	13	-	229	-0.9	263	4	18	14	299	0.7
Chiasso	598	160	55	4	817	2.4	720	29	137	25	911	-8.1
Glarus	359	136	18	2	515	0.6	402	24	75	46	547	-20.4
Lenzburg	381	121	39	9	550	3.0	1 618	56	418	180	2 272	-11.4
Moutier	294	93	22	5	414	-1.9	2 103	58	407	181	2 749	22.9
Murten	324	83	21	3	431	3.6	849	38	196	86	1 169	-5.4
Neuhausen a. Rheinfall	386	138	31	4	559	12.5	1 233	49	274	186	1 742	-16.3
Neuveville, La	144	31	14	1	190	-3.6	359	11	116	43	529	14.3
Nidau	237	62	22	2	323	-5.3	709	31	146	68	954	-5.5
Payerne	320	110	21	5	456	-0.7	526	13	48	42	629	-6.7
Peseux	185	46	15	1	247	-7.1	351	11	69	40	471	28.3
Rapperswil SG	455	166	31	9	661	2.8	875	28	145	110	1 158	-23.7
Romanshorn	306	97	26	7	436	-5.4	1 486	62	688	210	2 446	4.3
Rorschach	425	136	32	5	598	-6.4	1 051	48	197	145	1 441	-25.8
Stans	426	160	47	6	639	5.4	2 060	84	239	163	2 546	1.2
St. Moritz	348	145	53	2	548	6.0	801	8	40	36	885	4.9
Sursee	345	195	67	10	617	3.5	1 583	58	175	117	1 933	6.1
Zofingen	461	154	44	12	671	-0.3	3 761	106	777	293	4 937	6.3
Schweiz/Suisse	275 146	81 455	22 479	3 899	382 979	1.0	774 601	32 280	146 930	82 784	1 036 595	1.2



## et le sexe - Recensement fédéral des entreprises 2001

Personnes occupées, secteur tertiaire				Personnes occupées, secteur 3 en tout	Variation 1998-2001 en pour-cent	Personnes occupées, secteur 2 et 3				Personnes occupées, secteur 2 et 3 en tout	Variation 1998-2001 en pour-cent
hommes		femmes				hommes		femmes			
plein temps	temps partiel	plein temps	temps partiel			plein temps	temps partiel	plein temps	temps partiel		
1 330	256	448	610	2 644	1.6	2 155	306	645	707	3 813	3.6
2 836	405	1 325	1 330	5 896	-0.1	3 881	443	1 414	1 391	7 129	-1.5
1 983	289	958	1 024	4 254	12.7	2 943	325	1 144	1 265	5 677	3.7
1 868	534	1 250	1 718	5 370	18.9	3 660	577	1 595	1 873	7 705	4.9
1 855	386	1 275	1 614	5 130	9.0	4 106	439	1 601	1 744	7 890	3.4
2 827	564	1 769	2 213	7 373	1.4	5 657	687	2 307	2 512	11 163	6.9
2 041	350	1 057	1 186	4 634	14.0	3 976	434	1 398	1 350	7 158	11.7
2 664	329	2 113	1 069	6 175	2.7	3 575	382	2 174	1 121	7 252	2.8
2 508	462	1 335	1 780	6 085	3.8	4 632	524	1 992	1 961	9 109	3.7
1 180	209	591	833	2 813	-1.0	3 232	268	784	1 013	5 297	-0.4
3 658	1 207	1 261	1 611	7 737	7.5	5 479	1 260	1 742	1 824	10 305	9.2
1 038	201	824	857	2 920	0.3	2 225	269	1 059	1 082	4 635	-1.9
2 379	418	1 479	1 614	5 890	22.2	4 798	472	1 796	1 825	8 891	16.9
942	337	474	891	2 644	15.4	1 428	370	595	965	3 358	10.0
1 399	274	585	845	3 103	10.4	2 755	325	766	1 009	4 855	10.4
2 940	456	1 165	1 268	5 829	44.4	3 769	493	1 236	1 332	6 830	36.7
1 501	311	965	958	3 735	14.0	1 998	346	1 007	1 017	4 368	7.7
1 079	187	619	658	2 543	4.5	2 856	245	906	833	4 840	6.8
2 360	420	1 620	1 941	6 341	-3.2	4 939	481	2 091	2 199	9 710	0.1
3 375	914	1 925	3 280	9 494	9.0	5 321	989	2 186	3 532	12 028	6.0
2 977	545	2 179	1 736	7 437	3.3	4 675	587	2 487	1 849	9 598	2.9
912	154	465	663	2 194	-12.2	3 238	219	1 625	969	6 051	-1.2
1 341	274	703	918	3 236	-3.7	3 596	371	1 148	1 157	6 272	-2.1
2 577	326	1 543	1 687	6 133	9.1	4 184	376	1 713	1 786	8 059	4.4
1 249	172	798	940	3 159	12.6	2 413	197	1 089	1 115	4 814	10.2
1 631	291	1 183	1 623	4 728	13.3	4 795	359	1 452	1 749	8 355	4.5
2 177	390	1 593	2 000	6 160	2.3	2 897	414	1 721	2 101	7 133	1.2
2 967	444	1 444	1 523	6 378	13.8	4 442	523	1 654	1 674	8 293	5.5
1 290	267	856	1 379	3 792	10.2	2 207	346	1 008	1 493	5 054	11.3
2 169	322	867	1 108	4 466	19.0	3 608	392	1 097	1 270	6 367	7.9
972	163	498	636	2 269	9.5	2 004	205	662	721	3 592	6.0
7 589	1 275	3 991	2 647	15 502	5.3	8 528	1 301	4 140	2 728	16 697	3.6
3 188	374	1 201	1 327	6 090	11.1	5 971	445	1 531	1 496	9 443	7.0
1 579	170	765	793	3 307	37.9	3 144	212	960	884	5 200	21.2
1 291	301	1 088	1 441	4 121	16.6	2 640	348	1 262	1 649	5 899	5.4
646	82	367	513	1 608	7.3	1 469	115	599	619	2 802	1.0
732	283	485	727	2 227	-9.8	1 947	337	619	849	3 752	-7.3
4 870	706	2 344	1 959	9 879	6.1	7 024	795	2 804	2 240	12 863	4.9
2 502	427	1 618	1 717	6 264	11.5	4 623	506	2 147	1 879	9 155	9.9
2 212	521	1 195	1 852	5 780	5.6	4 331	592	1 369	1 952	8 244	2.7
1 286	308	720	1 076	3 390	6.7	2 316	341	786	1 150	4 593	5.7
1 197	201	594	744	2 736	20.6	2 140	276	900	934	4 250	2.4
1 028	214	518	871	2 631	6.4	2 515	301	643	1 025	4 484	10.7
1 135	195	1 044	934	3 308	-0.5	1 714	201	1 197	984	4 096	-0.5
875	133	506	587	2 101	44.5	1 112	140	524	606	2 382	34.2
696	118	522	757	2 093	16.1	4 441	231	951	935	6 558	3.0
742	142	494	465	1 843	12.0	1 045	153	570	498	2 266	4.4
2 845	369	1 295	1 250	5 759	18.5	5 195	456	1 874	1 614	9 139	14.4
4 390	514	2 193	1 881	8 978	17.3	6 449	589	2 599	2 146	11 783	11.0
1 431	298	874	1 166	3 769	5.7	2 972	351	1 194	1 378	5 895	1.2
798	215	312	669	1 994	6.3	1 516	255	396	770	2 937	2.0
1 419	282	1 069	1 095	3 865	-2.1	1 856	318	1 126	1 141	4 441	0.5
714	122	324	511	1 671	-2.1	2 660	164	630	713	4 167	2.0
1 042	194	855	1 139	3 230	-5.7	2 528	242	1 103	1 243	5 116	-2.7
755	89	663	563	2 070	7.4	1 567	117	843	671	3 198	2.1
670	46	563	132	1 411	16.1	933	50	581	146	1 710	13.1
3 188	214	1 391	765	5 558	-1.9	3 908	243	1 528	790	6 469	-2.8
1 159	207	907	963	3 236	-0.9	1 561	231	982	1 009	3 783	-4.3
1 686	299	897	1 053	3 935	9.2	3 304	355	1 315	1 233	6 207	0.6
686	114	444	657	1 901	1.0	2 789	172	851	838	4 650	12.9
730	134	569	583	2 016	7.4	1 579	172	765	669	3 185	2.3
1 414	166	656	669	2 905	31.5	2 647	215	930	855	4 647	8.3
311	88	178	327	904	13.0	670	99	294	370	1 433	13.5
624	108	301	529	1 562	-4.3	1 333	139	447	597	2 516	-4.8
1 675	178	706	924	3 483	3.3	2 201	191	754	966	4 112	1.7
545	59	239	321	1 164	-12.6	896	70	308	361	1 635	-3.8
2 094	524	1 167	1 405	5 190	-1.1	2 969	552	1 312	1 515	6 348	-6.2
931	201	622	804	2 558	4.0	2 417	263	1 310	1 014	5 004	4.1
1 303	355	798	1 100	3 556	-4.1	2 354	403	995	1 245	4 997	-11.6
1 710	392	1 086	1 482	4 670	11.4	3 770	476	1 325	1 645	7 216	7.6
1 838	142	1 364	434	3 778	0.5	2 639	150	1 404	470	4 663	1.3
2 656	547	1 409	1 568	6 180	10.0	4 239	605	1 584	1 685	8 113	9.0
1 393	336	1 087	1 364	4 180	9.8	5 154	442	1 864	1 657	9 117	7.9
1 102 633	213 835	632 004	683 401	2 631 873	7.5	1 877 234	246 115	778 934	766 185	3 668 468	5.7

**3.2 Voll- und Teilzeitbeschäftigte im 2. Sektor nach ausgewählten Wirtschaftsklassen -**

Städte mit ... Einwohnern	Industrie, verarbeitendes Gewerbe, Bau (Sektor 2)									
	Bergbau, Energie- und Wasserversorgung		Nahrungsmittel, Getränke, Tabak		Textilien, Beklei- dung und Wäsche, Leder, Schuhe		Holzbe- u. verarbeitung, Papier- und Grafische Industrie		Chemische Industrie i.w.S.	
	Vollzeit	Teilzeit	Vollzeit	Teilzeit	Vollzeit	Teilzeit	Vollzeit	Teilzeit	Vollzeit	Teilzeit
<b>100 000 und mehr</b>										
Basel	705	46	1 883	283	134	103	2 210	713	15 003	1 622
Bern	1 165	133	829	126	96	43	2 248	771	1 490	233
Genève	106	3	78	25	126	36	959	313	549	50
Lausanne	566	51	185	35	73	23	1 598	412	132	37
Zürich	1 077	101	988	180	386	166	7 622	2 584	897	111
<b>50 000-99 999</b>										
Luzern	291	48	393	68	129	25	731	224	182	133
St. Gallen	306	22	395	99	987	179	1 090	217	581	51
Winterthur	97	16	278	65	22	25	1 259	322	411	100
<b>20 000-49 999</b>										
Biel	126	22	87	16	15	14	664	229	57	3
Chaux-de-Fonds, La	108	6	118	14	67	37	314	52	210	16
Chur	99	12	307	90	15	12	287	107	70	27
Dietikon	235	24	309	212	38	5	151	43	15	5
Dübendorf	34	12	116	50	7	10	87	28	421	161
Emmen	20	5	227	26	28	9	133	30	834	35
Frauenfeld	39	1	231	38	31	15	423	115	718	35
Fribourg	362	29	249	25	101	15	656	183	168	11
Köniz	48	2	75	9	5	7	934	201	364	58
Kriens	2	-	305	60	6	2	144	80	43	3
Lancy	2	2	21	6	-	2	94	14	39	3
Lugano	118	4	16	16	30	13	142	48	27	8
Montreux	63	-	15	12	9	5	302	42	20	3
Neuchâtel	140	13	1 106	64	11	13	285	94	390	28
Riehen	-	-	7	7	6	1	66	29	14	13
Schaffhausen	219	19	298	74	10	11	322	246	1 632	112
Sion	357	43	109	41	22	7	406	70	56	8
Thun	86	4	193	49	55	21	246	74	274	49
Uster	54	5	74	14	3	6	236	44	94	19
Vernier	1 314	88	10	8	107	16	415	59	762	47
Yverdon-les-Bains	96	9	26	17	12	3	131	34	34	16
Zug	159	15	69	26	16	7	266	95	124	17
<b>15 000-19 999</b>										
Aarau	409	50	21	2	9	13	719	156	39	24
Adliswil	6	1	5	-	3	2	75	18	196	47
Allschwil	5	-	105	54	47	21	813	78	122	26
Baar	6	1	102	16	2	2	352	45	304	72
Baden	726	122	93	24	11	1	424	133	64	9
Bellinzona	28	4	54	9	8	-	209	72	13	2
Carouge GE	33	5	273	32	134	16	214	43	125	14
Gossau SG	28	10	952	205	71	14	466	61	338	27
Grenchen	63	11	2	1	8	3	39	14	226	49
Herisau	17	3	7	1	269	21	254	39	117	48
Horgen	33	1	-	-	3	3	195	29	36	6
Jona	48	7	5	3	98	4	168	35	792	78
Kloten	20	-	38	22	7	6	176	29	5	1
Kreuzlingen	26	5	115	44	21	6	173	46	877	67
Littau	154	10	65	37	-	-	137	30	144	11
Meyrin	-	-	73	1	132	40	120	14	421	54
MuttENZ	160	14	161	8	25	32	270	32	3 064	196
Nyon	66	4	9	2	6	4	83	29	37	10
Often	287	17	18	6	177	30	169	45	126	3
Onex	-	-	-	-	-	-	4	1	1	-
Ostermundigen	199	15	618	91	76	22	113	14	96	31
Pully	17	1	-	-	6	6	18	7	1	3
Regensdorf	-	-	55	25	-	-	76	24	91	13
Reinach BL	6	-	73	21	93	2	556	61	141	17
Renens VD	131	5	45	11	212	9	394	33	101	18
Solothurn	140	17	47	29	7	1	305	256	85	7
Thalwil	8	2	20	5	57	1	42	21	-	-
Vevey	99	15	22	2	16	9	234	32	-	-
Wädenswil	75	15	105	33	101	44	139	51	270	54
Wettingen	45	3	4	4	3	4	196	16	12	4
Wetzikon ZH	91	9	53	18	35	11	226	78	78	26
Wil SG	49	1	19	4	89	32	245	84	11	2
<b>10 000-14 999</b>										
Affoltern a.A.	55	2	-	10	44	11	51	15	174	17
Altstätten	5	4	35	4	12	5	517	47	568	68
Amriswil	29	1	63	37	106	33	49	14	39	10
Arbon	66	3	62	22	52	7	115	25	17	2
Binningen	-	-	-	2	6	3	24	4	24	2

## Eidgenössische Betriebszählung 2001

Herstellg. u. Bearbei- tung v. metal- lischen Stoffen		Herstellg. v. elektr., elektron., mediz. Ger., Feinmech., Optik, Uhren		Maschinen- und Fahrzeugbau		Möbel, Schmuck und Sonstiges		Baugewerbe		2. Sektor im ganzen		
Vollzeit	Teilzeit	Vollzeit	Teilzeit	Vollzeit	Teilzeit	Vollzeit	Teilzeit	Vollzeit	Teilzeit	Vollzeit	Teilzeit	Zusammen
254	40	1 620	283	1 286	83	565	148	8 817	691	32 477	4 012	36 489
1 122	186	1 875	228	1 277	81	274	91	6 126	502	16 502	2 394	18 896
293	29	1 798	125	497	34	627	62	4 264	266	9 297	943	10 240
303	40	320	57	215	18	260	29	3 914	249	7 566	951	8 517
953	172	4 177	441	3 050	218	529	191	17 346	1 764	37 025	5 928	42 953
59	14	613	103	169	5	224	42	2 231	165	5 022	827	5 849
919	60	645	99	1 455	81	239	56	3 552	298	10 169	1 162	11 331
486	45	1 328	221	2 805	173	188	52	3 479	284	10 353	1 303	11 656
1 642	201	3 134	475	1 165	87	47	19	1 690	120	8 627	1 186	9 813
950	123	4 862	431	891	55	155	24	1 027	73	8 702	831	9 533
170	26	360	114	112	8	43	30	1 953	156	3 416	582	3 998
263	50	226	31	362	30	58	20	631	37	2 288	457	2 745
223	54	292	47	247	25	20	5	581	60	2 028	452	2 480
936	38	161	27	1 064	50	44	20	1 375	112	4 822	352	5 174
307	42	608	123	95	7	110	23	1 114	64	3 676	463	4 139
65	5	87	20	668	26	24	11	1 294	81	3 674	406	4 080
370	75	769	95	132	7	58	10	986	91	3 741	555	4 296
84	16	124	19	508	25	28	7	801	76	2 045	288	2 333
78	2	321	29	182	12	72	1	1 044	45	1 853	116	1 969
26	1	113	14	13	4	49	6	1 866	37	2 400	151	2 551
42	11	32	6	18	11	27	6	595	53	1 123	149	1 272
481	40	1 088	125	166	17	36	5	1 408	103	5 111	502	5 613
24	6	3	-	14	1	7	-	433	41	574	98	672
108	20	1 055	126	618	27	204	54	1 110	66	5 576	755	6 331
331	22	623	34	158	16	55	9	1 929	126	4 046	376	4 422
621	67	326	54	1 660	113	153	48	2 067	142	5 681	621	6 302
93	20	639	129	315	38	71	22	1 360	116	2 939	413	3 352
220	9	318	13	33	5	160	17	1 724	81	5 063	343	5 406
439	46	742	85	43	5	36	7	620	53	2 179	275	2 454
162	20	1 803	223	676	73	37	13	1 029	238	4 341	727	5 068
128	20	742	110	241	20	37	16	1 347	63	3 692	474	4 166
71	11	37	11	7	3	37	9	325	72	762	174	936
192	29	379	76	359	24	60	11	558	84	2 640	403	3 043
390	40	820	126	253	21	216	28	1 433	92	3 878	443	4 321
42	9	6 759	301	814	55	59	3	713	56	9 705	713	10 418
66	2	65	25	13	2	14	4	814	26	1 284	146	1 430
214	32	510	47	287	14	285	11	1 556	86	3 631	300	3 931
414	17	45	14	258	32	217	20	713	66	3 502	466	3 968
788	187	3 025	227	400	99	13	5	320	29	4 884	625	5 509
150	62	1 878	234	118	15	25	6	396	57	3 231	486	3 717
118	18	402	48	838	79	24	5	340	50	1 989	239	2 228
229	24	57	13	302	22	9	1	558	79	2 266	266	2 532
161	7	107	6	3 874	203	3	1	877	86	5 208	361	5 569
104	12	98	15	554	40	12	3	635	63	2 675	301	2 976
341	21	181	33	224	13	128	18	548	61	1 922	234	2 156
191	15	711	49	380	27	18	1	1 095	28	3 141	229	3 370
117	19	352	37	149	17	150	18	940	55	5 388	428	5 816
68	8	194	27	9	-	60	14	610	50	1 142	148	1 290
155	12	302	86	534	33	21	14	848	55	2 637	301	2 938
17	2	3	1	1	-	-	-	79	9	105	13	118
56	12	2	1	72	7	46	6	437	43	1 715	242	1 957
7	1	4	4	10	6	7	-	326	49	396	77	473
91	18	1 065	135	257	30	42	2	778	58	2 455	305	2 760
319	34	770	114	661	91	36	3	449	53	3 104	396	3 500
50	7	405	44	40	8	10	2	519	27	1 907	164	2 071
245	25	1 178	153	223	18	33	25	1 004	69	3 267	600	3 867
50	7	57	6	11	3	75	25	487	43	807	113	920
92	29	132	24	105	7	24	3	691	47	1 415	168	1 583
329	37	447	50	63	4	26	7	530	61	2 085	356	2 441
213	73	384	65	128	23	12	5	678	55	1 675	252	1 927
750	136	654	113	527	84	30	12	638	67	3 082	554	3 636
503	30	18	15	28	5	60	18	750	61	1 772	252	2 024
171	32	67	19	209	24	16	2	376	44	1 163	176	1 339
281	26	67	11	459	45	27	17	416	37	2 387	264	2 651
221	25	300	38	421	30	73	9	373	49	1 674	246	1 920
887	55	14	1	1 108	84	129	6	266	24	2 716	229	2 945
40	10	16	4	-	-	5	4	548	38	663	67	730

**3.2 Personnes occupées à plein temps et à temps partiel dans le secteur secondaire,**

Villes de ... habitants	Industrie, arts et métiers, bâtiment et génie civil (secteur 2)									
	Industries extractives, économie énergé- tique		Produits alimen- taires, boissons, tabac		Textiles, habillement et lingerie, cuir et chaussures		Bois, meubles, papier, arts graphiques		Industrie chimique	
	plein temps	temps partiel	plein temps	temps partiel	plein temps	temps partiel	plein temps	temps partiel	plein temps	temps partiel
<b>10 000-14 999</b>										
Birsfelden	62	5	142	49	4	1	69	20	298	37
Brig-Glis	39	1	1	1	2	1	88	36	140	6
Buchs SG	82	5	25	24	27	18	102	116	190	33
Bülach	-	-	-	-	3	1	88	25	230	16
Bulle	96	9	8	2	3	1	238	37	254	25
Burgdorf	34	3	129	15	67	21	371	53	345	56
Cham	-	-	65	5	5	1	606	50	160	2
Davos	52	3	73	4	1	-	88	39	14	-
Delémont	71	8	22	4	17	4	119	41	26	1
Ebikon	89	11	9	2	6	3	123	13	10	12
Ecublens VD	16	-	415	92	-	-	72	18	94	12
Einsiedeln	16	17	51	8	5	4	210	40	197	80
Freienbach	103	2	265	12	6	1	117	36	289	41
Horw	4	1	8	-	11	1	35	9	48	3
Illnau-Effretikon	2	1	80	49	8	12	95	25	37	9
Ittigen	-	-	3	2	5	2	46	6	218	17
Küsnacht ZH	33	1	4	-	7	6	39	11	2	4
Küssnacht a.R.	7	1	142	57	4	2	233	31	78	23
Langenthal	97	4	142	32	366	104	157	40	258	38
Liestal	144	17	107	31	1	-	181	57	240	37
Locarno	273	15	54	17	5	-	163	43	41	1
Locle, Le	36	6	2	1	134	67	61	10	24	2
Lyss	25	-	190	11	57	8	33	14	271	29
Martigny	84	11	124	15	39	9	256	27	103	19
Meilen	21	8	710	107	2	2	52	9	22	9
Monthey	576	26	1	-	8	2	125	6	1 692	88
Morges	338	45	59	9	11	1	52	13	15	-
Münchenstein	302	35	157	29	2	1	165	14	131	32
Münsingen	12	-	29	16	2	1	125	55	20	7
Muri BE	3	2	467	78	19	7	143	36	31	11
Ofringen	7	-	-	-	109	33	323	26	168	11
Opfikon	23	1	70	5	60	12	65	16	100	5
Pratteln	17	3	26	4	-	-	136	10	730	70
Prilly	-	-	27	16	2	-	29	16	146	32
Rheinfelden	162	5	327	80	60	5	116	41	14	19
Richterswil	2	-	9	4	41	7	128	10	8	3
Rüti ZH	19	1	10	5	2	-	15	3	120	13
Schlieren	-	-	317	42	4	2	625	129	305	42
Schwyz	87	5	209	45	15	1	214	77	159	15
Sierre	156	17	96	30	3	1	155	32	88	6
Spiez	94	8	5	4	2	1	28	11	113	8
Stäfa	21	4	4	5	3	2	159	59	15	1
Steffisburg	19	9	71	28	10	4	50	10	86	32
Thônex	-	-	-	-	1	-	105	6	11	2
Tour-de-Peilz, La	-	-	-	-	1	-	13	-	9	2
Uzwil	15	5	18	9	9	-	30	3	125	14
Versoix	-	-	46	9	2	-	31	1	2	-
Volketswil	33	4	726	141	6	12	104	21	495	85
Wallisellen	33	3	242	63	13	5	47	21	170	25
Wohlen AG	47	7	11	5	6	4	118	44	329	43
Worb	2	-	50	6	29	8	101	27	17	9
Zollikon	24	7	22	4	3	2	73	21	8	6
<b>moins de 10 000</b>										
Aesch BL	-	-	2	-	12	12	534	44	442	82
Altdorf UR	200	17	14	6	140	13	93	45	86	12
Appenzell	25	2	54	14	113	11	118	13	38	3
Arosa	20	2	-	-	-	-	18	7	1	-
Chiasso	41	4	1	-	37	6	32	4	36	-
Glarus	19	7	25	9	3	2	70	21	6	-
Lenzburg	92	4	605	80	17	1	73	43	359	27
Moutier	12	4	1	1	1	-	38	6	207	34
Murten	18	3	116	69	3	-	17	8	16	-
Neuhausen a. Rheinfall	-	-	-	2	5	2	34	43	326	84
Neuveville, La	7	1	2	-	-	-	3	2	-	-
Nidau	86	7	1	-	1	1	24	4	5	3
Payerne	50	2	26	14	-	-	29	5	132	3
Peseux	-	-	1	3	-	-	24	2	-	-
Rapperswil SG	11	1	18	12	7	8	86	34	233	31
Romanshorn	45	2	9	4	4	5	60	4	594	54
Rorschach	12	9	109	23	5	5	253	85	151	9
Stans	4	2	6	5	31	13	215	68	5	5
St. Moritz	27	1	-	-	3	2	55	10	13	2
Sursee	31	1	345	35	2	1	122	26	44	5
Zofingen	40	3	20	8	315	50	1 086	118	693	85
Schweiz/Suisse	26 571	2 710	52 199	11 517	19 398	4 468	89 852	18 408	98 999	11 691

## selon un choix de classes économiques - Recensement fédéral des entreprises 2001

Fabrication et sidérurgie de minéraux métalliques		App. électriques, électron., médic., de précision, horlogerie, optique		Construction de machines et de véhicules		Meubles, bijoux et autres		Construction		Secteur secondaire en tout		
plein temps	temps partiel	plein temps	temps partiel	plein temps	temps partiel	plein temps	temps partiel	plein temps	temps partiel	plein temps	temps partiel	en tout
30	5	75	10	7	1	23	5	312	14	1 022	147	1 169
65	5	43	7	27	3	27	4	702	35	1 134	99	1 233
84	8	81	29	184	10	11	3	360	31	1 146	277	1 423
331	30	670	69	248	14	26	5	541	38	2 137	198	2 335
392	20	83	10	770	24	103	3	630	52	2 577	183	2 760
101	18	677	101	959	73	76	17	609	65	3 368	422	3 790
77	10	517	54	116	17	18	13	712	96	2 276	248	2 524
29	3	8	2	10	7	14	5	683	42	972	105	1 077
1 342	90	426	31	213	24	14	7	531	33	2 781	243	3 024
125	17	23	14	1 549	139	14	2	297	26	2 245	239	2 484
21	3	733	70	523	18	121	23	307	30	2 302	266	2 568
62	7	199	42	137	14	177	30	368	51	1 422	293	1 715
452	56	44	9	569	49	23	5	868	54	2 736	265	3 001
37	4	127	41	77	2	33	19	227	27	607	107	714
78	13	333	37	180	16	237	15	487	38	1 537	215	1 752
62	3	89	18	163	15	20	5	294	33	900	101	1 001
79	17	17	2	31	9	3	2	324	42	539	94	633
244	14	303	30	300	38	25	9	728	28	2 064	233	2 297
152	16	42	5	982	33	19	3	835	44	3 050	319	3 369
131	20	255	35	187	23	81	33	880	74	2 207	327	2 534
113	10	533	21	23	-	33	12	768	36	2 006	155	2 161
531	52	2 166	178	261	9	133	29	138	17	3 486	371	3 857
468	69	182	47	666	82	319	48	489	28	2 700	336	3 036
163	7	81	7	27	1	33	4	867	49	1 777	149	1 926
34	7	17	4	140	10	110	8	347	36	1 455	200	1 655
258	9	122	6	4	-	62	16	585	41	3 433	194	3 627
77	5	52	13	37	8	41	8	166	23	848	125	973
353	20	1	-	150	13	130	27	294	59	1 685	230	1 915
6	5	138	12	213	52	290	15	234	30	1 069	193	1 262
18	2	285	35	75	8	15	1	613	52	1 669	232	1 901
211	23	24	9	69	6	24	2	261	17	1 196	127	1 323
82	11	95	18	54	11	5	2	534	26	1 088	107	1 195
385	31	21	2	739	32	242	32	817	56	3 113	240	3 353
22	1	33	6	1 240	42	6	2	255	18	1 760	133	1 893
103	10	25	17	485	41	2	1	229	36	1 523	255	1 778
352	66	114	6	130	3	10	3	261	37	1 055	139	1 194
85	27	49	19	589	67	208	17	252	24	1 349	176	1 525
90	10	266	51	514	43	23	4	470	47	2 614	370	2 984
937	11	7	3	127	18	32	10	863	56	2 650	241	2 891
1 156	34	41	8	43	11	46	7	509	25	2 293	171	2 464
49	12	2	-	249	16	26	5	528	42	1 096	107	1 203
53	10	541	117	88	20	7	3	358	44	1 249	265	1 514
76	10	21	10	908	87	56	13	315	38	1 612	241	1 853
1	-	-	-	5	-	297	32	312	16	732	56	788
22	1	12	1	1	-	2	2	195	20	255	26	281
59	4	11	43	3 614	184	64	5	229	24	4 174	291	4 465
31	3	22	-	130	18	13	1	102	12	379	44	423
74	17	637	72	175	34	16	4	663	61	2 929	451	3 380
56	14	571	89	590	40	78	26	665	54	2 465	340	2 805
72	5	346	44	364	59	19	-	549	54	1 861	265	2 126
68	18	89	19	119	14	101	13	226	27	802	141	943
10	-	43	13	-	-	6	1	305	28	494	82	576
247	21	74	15	531	41	34	3	376	26	2 252	244	2 496
51	2	572	25	1	1	3	3	574	28	1 734	152	1 886
38	6	162	43	83	4	46	4	315	36	992	136	1 128
-	-	-	-	21	-	-	-	221	9	281	18	299
20	-	144	5	89	4	10	2	447	29	857	54	911
59	11	7	2	13	-	45	9	230	9	477	70	547
48	6	522	41	31	2	7	1	282	31	2 036	236	2 272
630	94	121	12	1 214	48	23	15	263	25	2 510	239	2 749
86	11	585	12	9	3	7	2	188	16	1 045	124	1 169
175	16	87	24	504	31	17	2	359	31	1 507	235	1 742
181	14	166	20	33	4	10	4	73	9	475	54	529
45	5	182	19	347	30	35	16	129	14	855	99	954
29	3	8	4	84	13	11	1	205	10	574	55	629
106	10	74	7	12	3	28	11	175	15	420	51	471
12	3	241	11	188	12	35	10	189	16	1 020	138	1 158
259	18	54	1	991	155	12	6	146	23	2 174	272	2 446
67	9	82	15	116	16	41	-	412	22	1 248	193	1 441
72	6	121	10	1 458	79	65	24	322	35	2 299	247	2 546
21	3	-	-	7	-	6	2	709	24	841	44	885
131	5	66	13	335	43	38	5	644	41	1 758	175	1 933
64	16	276	21	999	60	21	4	1 024	34	4 538	399	4 937
93 238	11 207	126 240	16 329	118 079	9 948	27 371	4 460	269 584	24 326	921 531	115 064	1 036 595



**3.3 Voll- und Teilzeitbeschäftigte im 3. Sektor nach ausgewählten Wirtschaftsklassen -**

Städte mit ... Einwohnern	Dienstleistungen (Sektor 3)									
	Autogewerbe, -Handel, Tankstellen		Handelsvermittlung und Grosshandel		Detailhandel, Reparaturgewerbe		Gastgewerbe		Verkehr und Nachrichten- übermittlung	
	Vollzeit	Teilzeit	Vollzeit	Teilzeit	Vollzeit	Teilzeit	Vollzeit	Teilzeit	Vollzeit	Teilzeit
<b>100 000 und mehr</b>										
Basel	1 161	131	3 576	870	6 592	5 074	5 220	2 216	11 970	3 744
Bern	1 540	159	2 688	545	5 719	4 617	4 261	2 390	12 746	4 016
Genève	1 483	139	3 939	639	8 103	3 881	7 829	1 947	5 270	1 503
Lausanne	903	117	1 719	309	4 982	2 826	3 767	1 008	6 139	1 378
Zürich	3 693	596	11 685	2 270	13 943	9 036	14 019	6 232	20 483	6 963
<b>50 000-99 999</b>										
Luzern	307	53	973	193	4 004	2 596	3 460	1 169	3 469	972
St. Gallen	880	119	2 194	524	3 157	2 140	1 362	857	2 689	805
Winterthur	993	155	2 164	633	2 737	2 223	1 250	1 179	2 285	757
<b>20 000-49 999</b>										
Biel	506	103	1 253	281	1 926	1 408	908	600	2 202	649
Chaux-de-Fonds, La	336	58	266	65	1 106	780	460	221	759	125
Chur	797	72	653	102	1 741	1 221	840	452	1 868	628
Dietikon	254	48	2 018	354	915	377	276	91	716	162
Dübendorf	284	68	1 686	288	557	401	356	219	451	132
Emmen	288	49	521	128	897	769	251	201	409	100
Frauenfeld	342	58	540	158	671	605	266	257	1 031	259
Fribourg	267	66	483	109	1 263	873	785	450	1 266	291
Köniz	249	43	778	146	694	574	334	178	447	162
Kriens	522	88	680	120	563	359	259	196	659	132
Lancy	454	36	1 685	74	592	256	252	68	1 935	205
Lugano	330	23	960	197	2 054	937	2 038	297	799	275
Montreux	112	20	231	39	599	323	1 208	242	394	91
Neuchâtel	346	56	363	72	1 217	848	778	353	1 148	291
Riehen	30	12	68	18	250	226	146	76	168	66
Schaffhausen	224	38	388	105	1 198	1 126	643	361	1 263	303
Sion	585	75	779	158	1 569	882	613	318	975	259
Thun	385	70	329	120	1 407	1 174	878	433	1 216	380
Uster	256	30	703	183	620	467	224	166	222	86
Vernier	404	53	723	117	538	366	171	209	782	90
Yverdon-les-Bains	252	43	317	70	810	496	453	125	699	135
Zug	244	31	2 572	508	1 344	918	760	393	739	282
<b>15 000-19 999</b>										
Aarau	264	39	339	109	1 090	799	531	202	890	471
Adliswil	72	22	294	51	250	142	296	74	132	64
Allschwil	176	51	545	134	550	288	176	112	184	63
Baar	218	72	1 854	338	472	226	286	197	114	50
Baden	198	43	512	111	1 035	817	698	517	424	211
Bellinzona	258	41	158	17	681	326	460	161	1 810	270
Carouge GE	288	33	957	145	1 437	548	466	148	786	94
Gossau SG	161	35	470	46	564	404	222	104	976	304
Grenchen	101	37	144	54	351	249	148	146	195	62
Herisau	79	13	172	45	333	253	238	115	300	51
Horgen	154	19	369	80	256	204	267	161	288	76
Jona	164	39	379	69	235	190	144	81	255	50
Kloten	451	69	1 051	111	692	519	1 845	717	11 896	4 902
Kreuzlingen	171	40	318	80	645	485	241	168	288	76
Littau	272	39	730	141	284	166	69	44	181	58
Meyrin	369	58	1 673	165	639	207	1 027	315	2 459	550
Muttenz	214	28	480	107	1 120	403	250	137	1 518	269
Nyon	235	25	397	62	661	360	382	136	313	89
Olten	53	15	375	77	829	691	481	462	2 583	462
Onex	29	14	15	2	148	84	103	8	42	9
Ostermundigen	96	19	535	78	255	193	162	44	806	115
Pully	38	22	171	34	272	164	168	38	97	21
Regensdorf	181	50	1 002	168	417	258	388	258	377	91
Reinach BL	204	24	948	240	340	267	157	98	195	86
Renens VD	278	30	972	158	690	220	231	63	1 275	207
Solothurn	90	14	306	47	909	866	382	339	375	92
Thalwil	90	22	489	94	334	175	148	58	112	48
Vevey	153	25	371	61	936	548	542	203	211	87
Wädenswil	207	41	478	148	466	290	233	234	118	44
Wettingen	295	31	292	84	481	315	224	100	309	119
Wetzikon ZH	394	61	237	74	513	397	147	141	209	72
Wil SG	459	58	355	72	730	580	318	287	592	177
<b>10 000-14 999</b>										
Affoltern a.A.	85	10	144	65	397	324	63	63	119	48
Altstätten	124	27	237	50	281	163	140	87	260	50
Amriswil	194	28	67	26	343	282	88	71	91	38
Arbon	78	20	243	23	360	221	222	124	143	40
Binningen	41	11	87	32	246	157	150	48	60	36

## Eidgenössische Betriebszählung 2001

Banken, Kredit- und Versicherungsgewerbe		Kommerzielle Dienstleistungen, Informatik, Forschung u. Entwicklung		Öffentliche Verwaltung		Unterrichts- Gesundheits- und Sozialwesen		sonstige öffentliche und persönliche Dienstleistungen		3. Sektor im ganzen		
Vollzeit	Teilzeit	Vollzeit	Teilzeit	Vollzeit	Teilzeit	Vollzeit	Teilzeit	Vollzeit	Teilzeit	Vollzeit	Teilzeit	Zusammen
9 736	1 801	17 081	7 474	3 860	1 151	10 761	14 977	3 427	2 732	73 384	40 170	113 554
7 100	2 138	13 073	8 247	15 672	4 393	12 842	17 318	4 497	3 637	80 138	47 460	127 598
18 736	2 154	16 148	6 301	5 652	1 607	14 611	13 265	5 654	2 309	87 425	33 745	121 170
6 923	995	9 290	4 181	4 186	1 375	10 849	10 687	3 647	1 898	52 405	24 774	77 179
48 777	8 496	41 548	18 485	9 249	2 466	28 663	32 445	11 129	6 398	203 189	93 387	296 576
3 803	790	4 407	2 664	2 615	966	4 807	7 040	1 853	1 711	29 698	18 154	47 852
4 713	978	5 907	4 054	2 318	684	5 922	6 341	1 411	779	30 553	17 281	47 834
4 683	971	4 371	2 472	1 142	438	4 219	5 659	1 018	1 024	24 862	15 511	40 373
576	175	2 196	1 051	836	289	2 883	3 934	770	612	14 056	9 102	23 158
295	95	801	566	590	197	1 572	1 906	593	293	6 778	4 306	11 084
1 287	365	2 044	877	1 548	473	2 413	2 180	626	422	13 817	6 792	20 609
269	89	1 685	481	133	45	379	571	235	387	6 880	2 605	9 485
1 258	328	2 120	935	258	73	342	672	208	131	7 520	3 247	10 767
190	44	645	134	642	95	398	643	412	164	4 653	2 327	6 980
372	99	1 018	661	1 139	287	1 258	1 309	300	176	6 937	3 869	10 806
971	253	1 884	1 078	1 408	907	2 652	4 091	823	570	11 802	8 688	20 490
489	200	1 644	441	762	391	921	1 858	213	189	6 531	4 182	10 713
89	22	713	355	283	99	572	707	241	165	4 581	2 243	6 824
1 156	238	1 068	926	185	21	905	1 004	201	70	8 433	2 898	11 331
6 927	661	3 710	1 316	742	76	2 761	2 247	1 320	389	21 641	6 418	28 059
226	50	578	260	385	123	1 289	1 233	478	154	5 500	2 535	8 035
933	208	2 522	775	1 469	621	2 716	2 977	976	819	12 468	7 020	19 488
54	14	343	156	152	48	549	807	227	153	1 987	1 576	3 563
588	130	1 218	595	648	208	1 760	2 257	354	334	8 284	5 457	13 741
1 218	240	1 102	899	1 667	365	2 448	2 503	765	438	11 721	6 137	17 858
550	231	1 261	579	1 364	265	1 375	2 252	640	368	9 405	5 872	15 277
315	82	766	700	238	93	1 312	1 635	256	202	4 912	3 644	8 556
121	29	636	270	213	23	397	590	777	140	4 762	1 887	6 649
225	70	530	232	222	57	1 315	1 735	576	250	5 399	3 213	8 612
1 689	314	4 076	1 536	858	314	1 586	1 936	386	586	14 254	6 818	21 072
1 570	317	1 856	669	1 778	504	3 229	3 020	697	492	12 244	6 622	18 866
551	161	503	175	68	63	306	354	115	95	2 587	1 201	3 788
66	13	866	227	61	23	405	549	225	101	3 254	1 561	4 815
231	58	2 114	775	56	31	555	507	155	121	6 055	2 375	8 430
573	151	2 528	822	227	87	2 333	1 988	335	263	8 863	5 010	13 873
861	143	574	160	1 776	404	1 415	1 193	352	137	8 345	2 852	11 197
629	89	2 207	1 282	269	82	1 011	1 218	439	141	8 489	3 780	12 269
220	44	2 027	340	79	21	338	387	148	59	5 205	1 744	6 949
91	47	254	97	165	57	563	603	183	91	2 195	1 443	3 638
156	71	364	131	264	89	726	752	152	78	2 784	1 598	4 382
461	127	960	204	193	59	563	743	155	104	3 666	1 777	5 443
44	14	796	202	47	12	421	404	120	51	2 605	1 112	3 717
408	448	3 185	1 028	1 165	318	560	473	344	237	21 597	8 822	30 419
287	71	712	204	287	55	712	830	217	130	3 878	2 139	6 017
46	11	214	80	83	17	361	538	99	51	2 339	1 145	3 484
175	40	1 759	395	117	11	1 148	703	280	115	9 646	2 559	12 205
147	54	1 178	785	101	26	526	910	125	68	5 659	2 787	8 446
727	146	1 293	338	205	102	763	986	553	173	5 529	2 417	7 946
752	219	941	393	328	84	1 518	1 739	338	239	8 198	4 381	12 579
16	9	94	38	77	9	297	497	50	27	871	697	1 568
204	63	363	113	44	31	158	286	114	131	2 737	1 073	3 810
500	57	982	226	114	33	564	680	122	51	3 028	1 326	4 354
139	25	981	490	358	59	163	239	112	72	4 118	1 710	5 828
174	45	818	216	53	31	445	776	146	89	3 480	1 872	5 352
584	114	1 018	786	116	41	397	482	177	54	5 738	2 155	7 893
937	255	1 417	468	1 074	362	1 995	2 134	409	384	7 894	4 961	12 855
235	73	843	243	105	34	345	436	205	157	2 906	1 340	4 246
283	45	2 124	620	382	142	880	1 098	259	185	6 141	3 014	9 155
108	44	702	209	155	37	565	583	166	146	3 198	1 776	4 974
138	41	630	321	108	12	534	709	200	148	3 211	1 880	5 091
288	70	598	219	122	84	1 026	1 878	176	172	3 710	3 168	6 878
296	58	798	245	103	26	966	1 212	264	128	4 881	2 843	7 724
107	40	269	114	108	34	449	794	83	66	1 824	1 558	3 382
103	24	201	69	59	22	417	608	56	74	1 878	1 174	3 052
84	17	198	96	65	18	342	344	87	63	1 559	983	2 542
65	13	475	103	70	27	224	196	90	44	1 970	811	2 781
80	19	516	264	196	87	926	1 027	106	51	2 408	1 732	4 140

**3.3 Personnes occupées à plein temps et à temps partiel dans le secteur tertiaire, selon**

Villes de ... habitants	Services (secteur 3)									
	Commerce et réparation de véhicules automobiles, et de détail carburants		Commerce de gros, et intermédiaires du commerce		Commerce de détail, réparation d'articles personnels et domestiques		Hôtellerie et restauration		Transports et communications	
	plein temps	temps partiel	plein temps	temps partiel	plein temps	temps partiel	plein temps	temps partiel	plein temps	temps partiel
<b>10 000-14 999</b>										
Birsfelden	128	18	289	31	112	100	94	45	325	48
Brig-Glis	108	30	86	12	563	343	460	165	1 155	133
Buchs SG	139	24	153	45	482	365	141	150	512	57
Bülach	120	23	322	78	429	297	154	129	407	212
Bulle	184	38	297	48	581	474	258	256	387	163
Burgdorf	363	71	461	122	607	418	226	152	448	78
Cham	211	23	731	171	366	204	125	69	90	39
Davos	88	12	62	11	543	292	1 732	183	394	71
Delémont	157	34	310	44	502	358	206	107	503	69
Ebikon	249	23	96	26	331	238	147	65	83	18
Ecublens VD	32	6	330	136	1 005	244	128	20	218	51
Einsiedeln	89	7	110	33	325	227	265	168	154	64
Freienbach	130	33	390	91	582	467	379	202	301	196
Horw	54	17	95	20	143	96	197	48	46	19
Illnau-Effretikon	129	35	280	74	240	172	115	101	262	95
Ittigen	147	32	313	32	289	245	149	88	1 150	199
Küssnacht ZH	40	15	213	80	220	124	260	43	128	40
Küssnacht a.R.	75	24	281	55	228	173	254	87	156	48
Langenthal	247	39	663	88	651	545	179	176	355	93
Liestal	144	20	235	130	352	348	201	207	253	132
Locarno	206	18	211	35	718	375	815	148	283	56
Locle, Le	99	20	40	13	181	95	103	23	75	18
Lyss	140	26	409	134	286	271	170	124	135	44
Martigny	232	54	237	23	673	450	452	235	491	98
Meilen	88	31	177	53	247	138	138	53	77	31
Monthey	140	47	64	20	638	543	175	104	138	54
Morges	198	20	121	78	626	449	396	131	243	68
Münchenstein	143	14	737	168	312	178	158	142	688	102
Münsingen	64	17	190	32	297	224	119	120	59	19
Muri BE	87	20	318	64	200	157	141	42	217	35
Oftringen	97	26	346	42	242	172	67	60	96	42
Opfikon	225	41	1 838	342	454	150	999	194	865	137
Pratteln	287	37	517	129	568	380	343	224	1 244	214
Prilly	51	28	83	5	234	105	88	43	36	14
Rheinfelden	61	25	63	56	241	172	235	158	103	30
Richterswil	96	13	73	18	120	98	65	38	67	31
Rüti ZH	67	16	41	24	288	291	98	85	106	22
Schlieren	908	110	1 391	458	416	202	203	124	1 191	347
Schwyz	163	34	164	36	661	478	248	132	244	94
Sierre	237	43	360	58	594	511	241	162	217	54
Spiez	65	25	33	12	239	213	299	119	326	56
Stäfa	101	14	438	123	207	170	145	50	72	25
Steffisburg	163	25	157	30	187	123	101	66	38	28
Thônex	54	20	20	6	129	70	101	9	22	11
Tour-de-Peilz, La	52	8	37	6	145	73	92	40	40	17
Uzwil	80	15	162	28	190	189	105	70	91	44
Versoix	39	3	61	5	166	70	103	18	37	12
Volketswil	328	43	1 415	252	719	425	127	166	273	99
Wallisellen	292	50	1 256	194	1 131	827	306	205	765	104
Wohlen AG	171	25	277	93	428	325	105	55	133	64
Worb	45	9	246	43	161	169	83	77	117	30
Zollikon	54	5	142	63	154	65	80	22	78	21
<b>moins de 10 000</b>										
Aesch BL	57	6	134	33	115	84	67	22	144	15
Altdorf UR	62	14	32	31	288	162	141	117	133	20
Appenzell	74	17	66	42	339	186	203	80	71	27
Arosa	11	-	16	1	146	38	770	59	90	14
Chiasso	68	7	316	80	334	157	215	46	1 704	124
Glarus	68	7	43	17	332	209	149	108	87	32
Lenzburg	45	17	497	140	335	234	207	77	253	79
Moutier	62	12	32	9	187	132	71	54	53	26
Murten	62	13	70	23	284	189	287	69	57	38
Neuhausen a. Rheinflall	132	34	231	50	176	131	139	64	125	46
Neuveville, La	22	6	9	8	92	50	57	19	40	13
Nidau	43	17	76	24	149	99	59	61	26	8
Payerne	116	19	147	37	329	296	121	117	123	45
Peseux	76	13	30	4	146	137	57	23	126	13
Rapperswil SG	42	11	134	23	549	431	367	256	546	176
Romanshorn	53	22	184	143	205	161	184	79	277	36
Rorschach	44	7	99	23	345	249	205	106	361	70
Stans	121	52	221	48	509	393	151	80	133	54
St. Moritz	56	5	55	8	597	174	1 335	65	350	77
Sursee	367	51	472	102	521	384	220	133	262	64
Zofingen	74	12	258	75	406	272	201	167	144	72
Schweiz/Suisse	71 759	12 048	150 844	33 481	195 619	128 216	163 038	67 985	198 019	62 186

**un choix de classes économiques - Recensement fédéral des entreprises 2001**

Banques, activités financières, assurances		Activités commerciales, informatiques, recherche et développement		Administration publique		Enseignement, santé et activités sociales		Autres services collectifs et personnels		Secteur tertiaire en tout		
plein temps	temps partiel	plein temps	temps partiel	plein temps	temps partiel	plein temps	temps partiel	plein temps	temps partiel	plein temps	temps partiel	en tout
26	4	563	256	25	29	156	276	60	59	1 778	866	2 644
257	30	383	155	190	8	740	763	219	96	4 161	1 735	5 896
190	33	644	119	95	21	398	422	187	77	2 941	1 313	4 254
217	49	391	168	245	101	686	1 107	147	88	3 118	2 252	5 370
159	36	338	164	164	47	578	604	184	170	3 130	2 000	5 130
343	166	625	197	419	89	994	1 343	110	141	4 596	2 777	7 373
150	27	897	478	25	11	334	391	169	123	3 098	1 536	4 634
110	28	439	135	109	12	1 120	565	180	89	4 777	1 398	6 175
259	71	447	142	442	157	834	1 104	183	156	3 843	2 242	6 085
53	19	400	99	42	14	203	457	167	83	1 771	1 042	2 813
187	35	466	399	45	23	2 418	1 804	90	100	4 919	2 818	7 737
65	15	206	97	49	9	495	383	104	55	1 862	1 058	2 920
305	60	1 280	386	41	18	327	437	123	142	3 858	2 032	5 890
65	7	288	544	50	16	397	420	81	41	1 416	1 228	2 644
190	93	418	160	69	38	188	287	93	64	1 984	1 119	3 103
480	149	460	280	802	225	243	423	72	51	4 105	1 724	5 829
173	43	737	231	81	27	503	595	111	71	2 466	1 269	3 735
53	15	310	122	31	9	192	241	118	71	1 698	845	2 543
213	81	553	193	107	36	842	1 021	170	89	3 980	2 361	6 341
537	100	621	212	1 150	606	1 621	2 243	186	196	5 300	4 194	9 494
356	42	738	344	280	41	1 195	1 074	354	148	5 156	2 281	7 437
92	13	85	54	110	12	489	511	103	58	1 377	817	2 194
138	28	329	120	80	32	227	334	130	79	2 044	1 192	3 236
457	64	618	261	179	29	544	679	237	120	4 120	2 013	6 133
158	42	516	213	172	54	374	447	100	50	2 047	1 112	3 159
134	41	458	143	87	61	761	818	219	83	2 814	1 914	4 728
216	40	667	266	268	94	773	1 161	262	83	3 770	2 390	6 160
101	64	1 806	567	75	19	294	641	97	72	4 411	1 967	6 378
164	72	240	122	54	10	851	962	108	68	2 146	1 646	3 792
107	27	1 377	423	54	21	299	577	236	64	3 036	1 430	4 466
39	7	240	37	47	18	207	357	89	38	1 470	799	2 269
4 743	1 005	2 056	1 696	140	47	152	262	108	48	11 580	3 922	15 502
33	13	762	159	106	46	402	404	127	95	4 389	1 701	6 090
577	136	662	79	64	18	420	466	129	69	2 344	963	3 307
151	36	478	187	96	28	710	966	241	84	2 379	1 742	4 121
27	21	224	74	42	20	249	255	50	27	1 013	595	1 608
59	18	239	145	41	30	191	327	87	52	1 217	1 010	2 227
479	80	1 105	336	113	48	1 100	790	308	170	7 214	2 665	9 879
459	56	480	215	638	161	947	862	116	76	4 120	2 144	6 264
109	26	516	224	166	23	657	1 104	310	168	3 407	2 373	5 780
64	20	211	114	288	71	386	719	95	35	2 006	1 384	3 390
68	16	341	143	48	22	271	318	100	64	1 791	945	2 736
50	9	237	67	225	35	286	619	102	83	1 546	1 085	2 631
26	6	202	75	114	3	1 423	892	88	37	2 179	1 129	3 308
11	6	621	141	50	13	280	370	53	46	1 381	720	2 101
57	12	124	38	34	10	286	408	89	61	1 218	875	2 093
23	7	169	39	37	4	522	415	79	34	1 236	607	1 843
15	2	943	331	46	16	180	194	94	91	4 140	1 619	5 759
615	153	1 580	408	80	45	304	278	254	131	6 583	2 395	8 978
183	39	463	141	63	27	335	600	147	95	2 305	1 464	3 769
60	28	161	95	61	23	127	360	49	50	1 110	884	1 994
86	32	953	464	76	24	650	539	215	142	2 488	1 377	3 865
67	17	226	61	33	40	124	284	71	71	1 038	633	1 671
187	38	269	131	177	57	517	671	91	92	1 897	1 333	3 230
103	38	132	48	102	25	271	152	57	37	1 418	652	2 070
22	8	63	20	19		23	15	73	23	1 233	178	1 411
627	88	565	213	422	29	219	205	109	30	4 579	979	5 558
259	56	268	104	264	70	501	512	95	55	2 066	1 170	3 236
185	66	432	163	200	39	328	442	101	95	2 583	1 352	3 935
67	9	135	31	184	92	250	369	89	37	1 130	771	1 901
53	22	173	53	61	28	132	186	120	96	1 299	717	2 016
83	19	789	141	81	18	197	250	117	82	2 070	835	2 905
21	6	58	17	21	9	154	282	15	5	489	415	904
24	5	187	54	167	46	138	295	56	28	925	637	1 562
95	33	146	53	712	80	433	375	159	47	2 381	1 102	3 483
44	29	132	46	49	12	87	97	37	6	784	380	1 164
328	44	507	156	52	11	361	670	375	151	3 261	1 929	5 190
53	15	207	68	52	16	251	421	87	44	1 553	1 005	2 558
129	29	306	283	68	43	438	593	106	52	2 101	1 455	3 556
242	61	388	256	288	120	643	745	100	65	2 796	1 874	4 670
180	40	260	66	49	10	167	57	153	74	3 202	576	3 778
248	38	907	184	177	40	769	976	122	143	4 065	2 115	6 180
162	37	398	181	129	49	570	738	138	97	2 480	1 700	4 180
170 668	36 686	298 688	131 865	108 511	33 668	285 124	335 590	92 367	55 511	1 734 637	897 236	2 631 873

## 4.1 Arbeitslose nach Geschlecht und Sektoren im Jahresdurchschnitt 2003

Städte mit ... Einwohnern	Ganzarbeitslose		Teilzeitarbeitslose		Arbeitslose zusammen				Arbeitslosenquote <sup>1</sup> Prozente	
	zu- sammen	davon Frauen	zu- sammen	davon Frauen	im ganzen	davon			2003	2002
						Frauen	2. Sektor	3. Sektor		
<b>100 000 und mehr</b>										
Basel	3 280	1 076	644	470	3 924	1 546	651	2 981	4.5	3.2
Bern	2 439	831	635	463	3 074	1 294	518	2 147	4.1	2.7
Genève	7 346	3 237	974	748	8 320	3 985	863	6 245	8.4	6.6
Lausanne	3 789	1 443	483	399	4 272	1 842	865	3 040	6.6	4.8
Zürich	9 350	3 578	1 881	1 418	11 231	4 996	1 362	8 502	5.3	3.5
<b>50 000-99 999</b>										
Luzern	1 157	429	235	155	1 392	584	148	834	4.3	3.1
St. Gallen	1 439	533	276	209	1 715	742	340	865	4.4	2.9
Winterthur	2 396	917	442	365	2 838	1 282	641	1 879	5.6	3.9
<b>20 000-49 999</b>										
Biel	1 364	491	228	174	1 592	665	437	791	6.1	4.0
Chaux-de-Fonds, La	967	374	129	104	1 096	478	517	474	5.9	4.5
Chur	463	160	108	84	571	244	81	296	3.1	2.2
Dietikon	657	260	100	82	757	342	170	536	6.1	4.5
Dübendorf	564	217	96	80	660	297	136	485	4.8	3.4
Emmen	637	253	138	114	775	367	196	507	5.3	3.2
Frauenfeld	284	111	65	57	349	168	64	163	2.8	1.9
Fribourg	776	255	138	105	914	360	250	498	5.0	3.2
Köniz	527	177	170	132	697	309	146	499	3.4	2.2
Kriens	447	182	80	69	527	251	115	348	4.0	2.7
Lancy	563	232	82	71	645	303	95	477	4.8	3.9
Lugano	646	258	115	92	761	350	108	550	5.8	5.1
Montreux	592	226	99	90	691	316	140	490	6.3	4.9
Neuchâtel	855	294	106	87	961	381	213	617	5.5	4.1
Riehen	175	51	52	43	227	94	36	174	2.5	1.7
Schaffhausen	577	202	114	97	691	299	172	365	3.9	3.0
Sion	661	252	108	80	769	332	157	537	5.5	4.5
Thun	596	194	162	127	758	321	177	554	3.5	2.1
Uster	792	267	187	149	979	416	268	605	5.8	4.2
Vernier	864	384	116	95	980	479	149	702	6.5	5.2
Yverdon-les-Bains	652	258	101	87	753	345	236	459	6.3	4.2
Zug	455	170	88	68	543	238	36	472	4.1	2.9
<b>15 000-19 999</b>										
Aarau	251	88	65	51	316	139	76	190	3.7	2.6
Adliswil	312	108	79	60	391	168	79	277	4.3	2.6
Allschwil	256	74	77	61	333	135	58	185	3.4	2.5
Baar	384	135	91	76	475	211	32	418	4.1	3.0
Baden	298	109	76	57	374	166	84	225	3.8	2.2
Bellinzona	372	160	58	45	430	205	89	286	5.5	4.6
Carouge GE	609	247	80	61	689	308	79	519	7.1	5.4
Gossau SG	223	86	50	43	273	129	70	116	2.9	1.7
Grenchen	361	141	65	54	426	195	138	234	5.1	3.6
Herisau	226	98	25	21	251	119	100	143	2.9	2.3
Horgen	351	122	82	66	433	188	123	296	4.3	2.6
Jona	202	69	51	44	253	113	79	162	2.6	1.7
Kloten	529	221	61	52	590	273	74	483	5.5	3.9
Kreuzlingen	416	153	69	58	485	211	162	290	5.2	3.4
Littau	398	161	76	57	474	218	114	322	5.2	3.2
Meyrin	508	222	53	43	561	265	72	416	5.2	4.0
Muttenz	234	69	53	48	287	117	52	225	3.4	2.0
Nyon	364	142	63	50	427	192	87	300	4.7	3.4
Olten	282	93	61	42	343	135	74	232	3.9	2.9
Onex	410	168	64	54	474	222	66	349	5.6	4.5
Ostermundigen	271	97	73	61	344	158	74	201	3.8	1.8
Pully	328	132	41	34	369	166	63	269	4.5	3.5
Regensdorf	413	156	88	80	501	236	128	339	5.4	3.2
Reinach BL	255	78	75	61	330	139	65	259	3.3	2.2
Renens VD	663	280	74	60	737	340	223	442	7.4	5.2
Solothurn	354	127	76	54	430	181	97	302	5.1	3.9
Thalwil	356	121	74	64	430	185	87	339	4.7	2.5
Vevey	489	181	89	71	578	252	118	396	6.9	5.0
Wädenswil	413	157	80	68	493	225	166	318	4.4	2.8
Wettingen	375	140	70	61	445	201	103	275	4.5	2.4
Wetzikon ZH	348	109	84	69	432	178	126	257	4.2	2.7
Wil SG	290	103	35	29	325	132	95	196	3.6	2.9
<b>10 000-14 999</b>										
Affoltern a.A.	211	85	44	37	255	122	65	153	4.4	3.1
Altstätten	151	62	32	28	183	90	62	106	3.3	2.6
Amriswil	205	79	29	23	234	102	74	137	3.9	2.9
Arbon	314	117	48	42	362	159	105	215	5.3	3.7
Binningen	183	52	51	43	234	95	35	139	3.2	2.5

<sup>1</sup> Anteil der Arbeitslosen im ganzen an der Zahl der Erwerbspersonen gemäss Volkszählung 2000



## 4.1 Personnes au chômage, d'après le sexe et les secteurs, moyenne annuelle, en 2003

Villes de ... habitants	au chômage complet		au chômage à temps partiel		total au chômage				Taux de chômage <sup>1</sup> en pour-cent	
	en tout	dont femmes	en tout	dont femmes	en tout	dont femmes	dont		2003	2002
							secteur secondaire	secteur tertiaire		
<b>10 000-14 999</b>										
Birsfelden	163	54	43	33	206	87	33	127	3.8	2.8
Brig-Glis	139	45	13	11	152	56	47	101	2.7	1.8
Buchs SG	118	49	21	15	139	64	44	89	2.5	1.7
Bülach	314	118	63	51	377	169	107	244	4.6	3.4
Bulle	168	81	14	10	182	91	54	120	3.2	2.1
Burgdorf	158	51	58	40	216	91	58	146	2.7	1.7
Cham	249	87	45	35	294	122	26	256	3.8	3.1
Davos	137	64	8	0	145	68	16	124	2.1	1.1
Delémont	399	143	66	49	465	192	218	156	8.1	5.6
Ebikon	194	76	44	36	238	112	48	157	3.8	2.5
Ecublens VD	262	97	41	35	303	132	88	187	5.3	3.6
Einsiedeln	119	46	21	16	140	62	50	78	2.0	1.2
Freienbach	184	59	30	27	214	86	58	145	2.7	1.5
Horw	194	71	40	32	234	103	59	141	3.5	2.3
Illnau-Effretikon	336	113	85	76	421	189	104	269	4.8	3.2
Ittigen	148	47	36	31	184	78	34	141	2.8	1.8
Küssnacht ZH	180	63	21	17	201	80	32	160	3.1	1.8
Küssnacht a.R.	106	42	14	12	120	54	24	73	2.0	1.3
Langenthal	213	82	74	60	287	142	124	149	3.7	2.5
Liestal	220	70	36	31	256	101	71	172	3.6	2.2
Locarno	401	168	43	33	444	201	88	318	6.2	5.2
Locle, Le	237	94	26	21	263	115	132	109	5.2	3.8
Lyss	148	50	35	26	183	76	56	97	2.9	1.8
Martigny	298	106	53	40	351	146	84	234	4.6	3.4
Meilen	192	65	33	25	225	90	35	178	3.5	1.9
Monthey	343	129	56	45	399	174	118	248	5.6	4.6
Morges	341	146	49	42	390	188	94	248	5.1	3.4
Münchenstein	170	55	37	30	207	85	38	167	3.5	2.5
Münsingen	103	32	36	25	139	57	31	66	2.4	1.3
Muri BE	102	29	36	28	138	57	24	83	2.0	1.1
Oftringen	191	88	32	28	223	116	68	115	3.9	2.8
Opfikon	512	223	53	44	565	267	76	446	7.5	5.5
Pratteln	338	116	63	51	401	167	94	273	4.9	2.8
Prilly	260	97	38	29	298	126	66	199	5.3	3.9
Rheinfelden	188	67	40	29	228	96	48	153	3.9	2.7
Richterswil	157	50	46	41	203	91	62	134	3.5	1.9
Rüti ZH	232	73	55	49	287	122	77	183	4.8	2.9
Schlieren	457	178	62	56	519	234	112	372	6.6	4.4
Schwyz	96	35	14	9	110	44	28	66	1.5	0.7
Sierre	215	77	52	39	267	116	63	178	3.6	2.8
Spiez	155	53	23	18	178	71	33	98	2.9	2.0
Stäfa	172	54	41	33	213	87	47	154	3.3	2.1
Steffisburg	186	56	48	41	234	97	50	174	3.1	1.7
Thônex	299	133	44	39	343	172	41	259	5.7	4.5
Tour-de-Peilz, La	205	72	30	26	235	98	47	166	4.7	3.3
Uzwil	207	86	26	21	233	107	83	130	3.7	2.7
Versoix	256	113	31	26	287	139	31	220	5.5	4.4
Volketswil	363	138	77	64	440	202	103	299	5.0	3.5
Wallisellen	296	117	32	27	328	144	65	244	4.7	3.4
Wohlen AG	357	138	76	57	433	195	136	265	5.9	3.8
Worb	132	42	36	28	168	70	42	83	2.7	1.5
Zollikon	162	63	29	25	191	88	30	152	3.1	1.9
<b>moins de 10 000</b>										
Aesch BL	155	44	40	36	195	80	45	145	3.6	2.4
Altdorf UR	55	22	0	0	59	26	21	32	1.3	1.0
Appenzell	96	48	0	0	97	49	30	58	3.3	2.0
Arosa	23	9	0	0	23	10	0	20	1.1	0.6
Chiasso	215	76	36	30	251	106	49	171	6.9	5.0
Glarus	75	28	11	7	86	35	39	41	2.8	1.9
Lenzburg	120	50	25	20	145	70	45	79	3.4	2.4
Moutier	217	68	29	23	246	91	147	81	6.2	4.7
Murten	67	24	14	12	81	36	6	73	2.6	2.1
Neuhausen a.Rheinfall	207	66	29	26	236	92	63	116	4.5	3.3
Neuveville, La	58	22	15	10	73	32	25	40	4.3	2.5
Nidau	137	52	33	29	170	81	40	78	4.7	3.1
Payerne	156	70	33	27	189	97	56	110	5.1	4.1
Peseux	111	36	16	12	127	48	26	80	4.7	3.4
Rapperswil SG	142	55	29	21	171	76	44	113	4.1	2.3
Romanshorn	175	59	24	19	199	78	61	122	4.3	3.1
Rorschach	266	114	35	28	301	142	91	184	6.4	4.3
Stans	62	20	13	10	75	30	24	41	1.9	1.2
St. Moritz	34	17	5	0	39	21	0	35	1.0	0.6
Sursee	140	53	23	20	163	73	48	106	3.5	2.0
Zofingen	165	59	31	27	196	86	62	99	4.2	2.7
Schweiz/Suisse	122 508	45 599	23 179	18 437	145 687	64 036	33 207	95 575	3.7	2.5

<sup>1</sup> Nombre de personnes au chômage en pour-cent de l'effectif des personnes actives occupées d'après le recensement de la population, de 2000

## 5.1 Strassenrechnung 2002

Städte mit ... Einwohnern	Strassen- länge <sup>1</sup> km	Strassenausgaben				Einnahmen für Strassen- zwecke 1 000 Fr.	Brutto- Strassen- ausgaben je Ein- wohner Franken	Netto- Strassen- ausgaben je Ein- wohner Franken	Ausgaben pro km <sup>1</sup> Franken	Netto Ausgaben pro km <sup>1</sup> Franken
		Neubauten, Erneu- erungen, Ausbauten 1 000 Fr.	Unterhalt, Verwaltung 1 000 Fr.	Verkehrs- signali- sation und -regelung 1 000 Fr.	Ausgaben im ganzen 1 000 Fr.					
<b>100 000 und mehr</b>										
Basel-Stadt (Kanton)	313.7	23 344	49 410	28 200	100 954	22 276	596	465	321 817	250 807
Bern	350.3	6 058	28 541	24 765	59 364	9 992	463	385	169 466	140 942
Genève	182.0	5 288	41 291	13 514	60 093	3	332	332	330 181	330 165
Lausanne	217.0	8 015	34 883	14 042	56 940	11 337	489	392	262 396	210 152
Zürich	719.9	14 067	129 411	52 656	196 134	57 117	547	388	272 446	193 106
<b>50 000-99 999</b>										
Luzern	136.3	850	20 104	4 652	25 606	6 145	432	329	187 865	142 781
St. Gallen	171.3	5 010	30 846	3 884	39 740	7 977	538	430	231 991	185 423
Winterthur	294.8	13 500	22 364	11 069	46 933	4 311	516	469	159 203	144 579
<b>20 000-49 999</b>										
Biel	135.4	14 471	14 791	6 116	35 378	7 408	707	559	261 285	206 573
Chaux-de-Fonds, La	157.8	2 150	9 746	2 019	13 915	933	380	355	88 181	82 269
Chur	73.5	5 140	9 121	3 816	18 077	2 513	546	470	245 946	211 755
Dietikon	31.6	1 060	3 497	468	5 025	983	231	186	159 019	127 911
Dübendorf	53.7	1 033	3 122	741	4 896	779	215	181	91 173	76 667
Emmen	63.4	723	3 180	45	3 948	231	146	138	62 271	58 628
Frauenfeld	118.7	2 424	4 252	660	7 336	1 159	334	281	61 803	52 039
Fribourg	55.6	634	9 847	1 225	11 706	5 094	335	189	210 540	118 921
Köniz	152.5	845	7 678	777	9 300	278	246	238	60 984	59 161
Kriens	48.6	413	2 980	94	3 487	303	139	127	71 749	65 514
Lancy	25.5	528	4 347	538	5 413	530	207	187	212 275	191 490
Lugano	38.0	2 451	7 272	4 610	14 333	5 984	533	310	377 184	219 711
Montreux	88.5	1 886	8 615	920	11 421	2 189	506	409	129 051	104 316
Neuchâtel	79.9	3 025	11 210	3 473	17 708	1 650	560	508	221 627	200 976
Riehen	50.8	666	4 356	62	5 084	87	249	244	100 079	98 366
Schaffhausen	97.1	638	7 022	418	8 078	3 169	238	145	83 193	50 556
Sion	96.9	1 153	8 229	1 222	10 604	3 024	383	274	109 432	78 225
Thun	115.1	1 727	5 788	1 319	8 834	2 873	218	147	76 751	51 790
Uster	74.5	367	4 341	675	5 383	1 000	185	151	72 255	58 832
Vernier	42.6	690	3 189	248	4 127	50	139	138	96 878	95 704
Yverdon-les-Bains	68.2	1 734	5 340	1 534	8 608	1 969	367	283	126 217	97 346
Zug	96.0	445	8 596	265	9 306	3 084	396	265	96 938	64 813
<b>15 000-19 999</b>										
Aarau	55.2	2 430	3 647	1 288	7 365	2 308	480	330	133 424	91 612
Adliswil	33.5	1 112	1 903	360	3 375	402	209	184	100 746	88 746
Allschwil	39.0	71	3 227	316	3 614	3	201	201	92 667	92 590
Baar	38.5	422	4 080	38	4 540	448	231	208	117 922	106 286
Baden	40.5	1 748	5 657	1 367	8 772	4 433	515	255	216 593	107 136
Bellinzona	59.7	770	1 601	833	3 204	1 156	188	120	53 668	34 305
Carouge GE	29.5	980	3 978	396	5 354	1 952	295	187	181 492	115 322
Gossau SG	75.1	2 172	2 239	44	4 455	333	262	243	59 321	54 887
Grenchen	76.9	1 263	5 006	541	6 810	630	427	387	88 557	80 364
Herisau	55.6	1 298	3 659	39	4 996	317	320	300	89 856	84 155
Horgen	58.0	2 498	4 040	364	6 902	1 320	389	315	119 000	96 241
Jona	53.2	1 345	1 975	82	3 402	57	196	193	63 947	62 876
Kloten	62.9	1 251	2 747	325	4 323	456	247	221	68 728	61 479
Kreuzlingen	53.9	1 791	3 244	406	5 441	947	317	262	100 946	83 377
Littau	23.4	100	1 617	8	1 725	21	107	105	73 718	72 821
Meyrin	38.0	1 298	1 374	422	3 094	185	160	150	81 421	76 553
Muttenz	74.4	295	3 974	139	4 408	246	263	248	59 247	55 941
Nyon	29.9	2 132	3 289	1 391	6 812	1 264	417	339	227 826	185 552
Olten	61.5	1 247	3 741	857	5 845	1 904	351	236	95 041	64 081
Onex	17.8	580	823	394	1 797	1 247	109	33	100 955	30 899
Ostermundigen	32.9	350	2 502	393	3 245	237	210	194	98 632	91 429
Pully	37.3	3 268	4 042	1 430	8 740	316	541	521	234 316	225 845
Regensdorf	27.5	784	1 401	363	2 548	130	165	157	92 655	87 927
Reinach BL	50.8	989	2 811	131	3 931	20	215	214	77 382	76 988
Renens VD	29.0	1 108	2 436	1 598	5 142	270	285	270	177 310	168 000
Solothurn	56.0	448	3 681	1 105	5 234	1 018	337	271	93 464	75 286
Thalwil	28.9	560	1 952	414	2 926	377	183	159	101 246	88 201
Vevey	34.8	491	3 595	1 462	5 548	3 241	352	146	159 425	66 293
Wädenswil	50.0	591	3 953	447	4 991	1 182	256	195	99 820	76 180
Wettingen	61.6	724	2 866	1 133	4 723	1 064	262	203	76 672	59 399
Wetzikon ZH	48.4	11 091	2 411	745	14 247	224	765	753	294 360	289 731
Wil SG	45.3	1 505	2 460	94	4 059	1 179	241	171	89 603	63 576
<b>10 000-14 999</b>										
Affoltern a.A.	26.4	659	981	32	1 672	525	162	111	63 333	43 447
Altstätten	59.6	654	2 943	62	3 659	117	355	343	61 393	59 430
Amriswil	57.5	1 409	1 532	44	2 985	- 2	267	267	51 913	51 948
Arbon	27.0	775	1 919	80	2 774	568	214	170	102 741	81 704
Binningen	40.5	351	2 600	236	3 187	144	228	217	78 691	75 136

<sup>1</sup> Provisorische Angaben

## 5.1 Compte routier, en 2002

Villes de ... habitants	Longueur des routes <sup>1</sup> km	Dépenses routières				Recettes pour les routes 1 000 fr.	Dépenses routières brutes par habitant francs	Dépenses routières nettes par habitant francs	Dépenses par km <sup>1</sup> francs	Dépenses nettes par km <sup>1</sup> francs
		Constructions nouvelles et améliorations 1 000 fr.	Entretien, administra- tion 1 000 fr.	Signalisation et réglemen- tation routière 1 000 fr.	Dépenses en tout 1 000 fr.					
<b>10 000-14 999</b>										
Birsfelden	19.7	129	2 633	86	2 848	806	277	199	144 569	103 655
Brig-Glis	33.6	879	2 383	232	3 494	1 861	295	138	103 988	48 601
Buchs SG	60.7	1 191	2 245	64	3 500	350	343	308	57 661	51 895
Bülach	47.0	357	1 725	278	2 360	558	166	127	50 213	38 340
Bulle	54.5	936	1 956	245	3 137	853	271	197	57 560	41 908
Burgdorf	65.2	841	3 247	507	4 595	1 050	308	237	70 475	54 371
Cham	19.0	515	692	35	1 242	209	93	78	65 368	54 368
Davos	50.5	1 639	4 375	307	6 321	967	538	455	125 168	106 020
Delémont	44.5	2 927	2 338	561	5 826	1 399	507	386	130 921	99 483
Ebikon	11.7	97	1 644	22	1 763	-	155	155	150 684	150 684
Ecublens VD	23.5	243	1 348	317	1 908	10	189	188	81 191	80 766
Einsiedeln	125.7	408	2 335	42	2 785	674	218	165	22 156	16 794
Freienbach	17.8	562	2 629	45	3 236	28	236	234	181 798	180 225
Horw	45.9	731	2 430	26	3 187	61	255	250	69 434	68 105
Illnau-Effretikon	55.3	932	2 183	290	3 405	231	230	215	61 573	57 396
Ittigen	31.4	543	2 107	58	2 708	153	246	233	86 242	81 369
Küssnacht ZH	45.9	1 948	4 221	787	6 956	159	555	543	151 547	148 083
Küssnacht a.R.	12.9	139	1 615	14	1 768	244	156	135	137 054	118 140
Langenthal	68.3	591	2 299	489	3 379	992	233	165	49 473	34 949
Liestal	58.3	1 915	3 555	139	5 609	1 516	427	311	96 209	70 206
Locarno	47.0	658	2 821	1 611	5 090	1 938	348	216	108 298	67 064
Locle, Le	57.4	511	2 630	594	3 735	105	364	354	65 070	63 240
Lyss	65.0	487	2 147	199	2 833	418	263	224	43 585	37 154
Martigny	57.9	1 398	1 987	534	3 919	975	279	210	67 686	50 846
Meilen	45.3	1 059	2 644	311	4 014	226	351	331	88 609	83 620
Monthey	48.9	626	1 171	660	2 457	913	165	104	50 245	31 575
Morges	32.5	313	3 803	1 455	5 571	1 056	403	327	171 415	138 923
Münchenstein	43.5	226	2 173	132	2 531	-	221	221	58 184	58 184
Münsingen	32.5	540	1 745	63	2 348	92	212	204	72 246	69 415
Muri BE	49.1	3 780	1 714	91	5 585	64	450	445	113 747	112 444
Oftringen	58.2	1 237	1 070	129	2 436	8	239	239	41 856	41 718
Opfikon	32.8	842	1 987	210	3 039	214	239	223	92 652	86 128
Pratteln	54.3	125	3 661	121	3 907	876	261	202	71 952	55 820
Prilly	17.7	338	1 462	873	2 673	260	249	225	151 017	136 328
Rheinfelden	27.6	1 378	1 369	440	3 187	419	297	258	115 471	100 290
Richterswil	29.3	247	1 643	247	2 137	310	198	169	72 935	62 355
Rüti ZH	25.7	322	1 553	123	1 998	124	182	171	77 743	72 918
Schlieren	18.4	1 168	1 236	223	2 627	646	192	145	142 772	107 663
Schwyz	86.8	312	1 645	10	1 967	96	140	133	22 661	21 555
Sierre	58.2	253	2 480	549	3 282	624	229	185	56 392	45 670
Spiez	68.5	82	1 896	228	2 206	354	180	151	32 204	27 036
Stäfa	28.9	965	2 121	122	3 208	159	271	258	111 003	105 502
Steffisburg	58.1	1 095	1 431	108	2 634	84	181	175	45 336	43 890
Thônex	8.8	1 158	800	128	2 086	72	161	156	237 045	228 864
Tour-de-Peilz, La	26.7	934	4 714	1 068	6 716	1 090	643	539	251 536	210 712
Uzwil	66.6	1 059	1 537	46	2 642	66	220	214	39 670	38 679
Versoix	26.4	393	1 724	100	2 217	7	199	198	83 977	83 712
Volketswil	35.0	1 226	2 036	354	3 616	22	252	251	103 314	102 686
Wallisellen	43.6	4 302	3 140	197	7 639	270	634	611	175 206	169 014
Wohlen AG	46.8	574	1 762	524	2 860	291	211	190	61 111	54 893
Worb	51.2	53	1 647	119	1 819	2	167	167	35 527	35 488
Zollikon	33.2	828	2 947	369	4 144	153	351	338	124 819	120 211
<b>moins de 10 000</b>										
Aesch BL	43.8	678	1 524	33	2 235	144	228	214	51 027	47 740
Altdorf UR	18.4	242	977	27	1 246	178	146	125	67 717	58 043
Appenzell	30.9	307	914	57	1 278	-	234	234	41 359	41 359
Arosa	29.4	467	1 765	211	2 443	588	881	669	83 095	63 095
Chiasso	18.0	37	1 782	718	2 537	722	317	227	140 944	100 833
Glarus	42.1	456	1 571	-	2 027	192	355	321	48 147	43 587
Lenzburg	44.2	1 204	1 712	417	3 333	657	437	351	75 407	60 543
Moutier	38.0	455	1 313	219	1 987	17	256	254	52 289	51 842
Murten	23.9	706	2 345	79	3 130	841	552	404	130 962	95 774
Neuhausen a. Rheinfall	22.7	202	4 042	147	4 391	2 322	441	208	193 436	91 145
Neuveville, La	23.9	616	870	48	1 534	23	428	422	64 184	63 222
Nidau	18.2	538	1 001	248	1 787	30	266	262	98 187	96 538
Payerne	48.2	575	2 083	347	3 005	841	404	291	62 344	44 896
Peseux	19.2	78	854	291	1 223	83	221	206	63 698	59 375
Rapperswil SG	16.4	398	3 237	62	3 697	1 918	481	231	225 427	108 476
Romanshorn	39.5	2 425	1 547	107	4 079	335	459	421	103 266	94 785
Rorschach	22.0	525	2 596	17	3 138	1 296	364	214	142 636	83 727
Stans	20.1	374	1 465	12	1 851	220	256	225	92 090	81 144
St. Moritz	26.3	1 182	3 873	859	5 914	1 435	950	720	224 867	170 304
Sursee	33.6	2 456	1 385	25	3 866	291	466	431	115 060	106 399
Zofingen	38.0	360	2 507	370	3 237	969	336	235	85 184	59 684

<sup>1</sup> Résultats provisoires

**5.2 Motorfahrzeuge, Stand Ende September 2004**

Städte mit ... Einwohnern	Personentransporter				Sachtransporter				Motor- wagen zusam- men	Motor- räder	Motor- fahrzeuge im ganzen	Personen- wagen je 1000 Einwohner
	Per- sonen- wagen	Klein- busse	Auto- busse, Autocars	übrige Personen- transporter	Liefer- wagen	Last- wagen	Landwirt- schafts- fahrzeuge	Industrie- fahrzeuge				
<b>100 000 und mehr</b>												
Basel	56 584	156	170	369	5 241	1 216	103	621	64 460	7 140	71 600	335
Bern	51 127	142	195	480	9 462	751	280	1 522	63 959	13 142	77 101	401
Genève	85 265	603	56	449	4 060	429	51	420	91 333	15 926	107 259	467
Lausanne	53 587	210	24	301	2 634	293	191	461	57 701	7 457	65 158	435
Zürich	142 020	420	319	977	11 068	1 798	278	1 961	158 841	18 814	177 655	393
<b>50 000-99 999</b>												
Luzern	23 810	63	102	185	1 421	280	37	269	26 167	3 800	29 967	406
St. Gallen	30 118	82	85	217	2 272	712	185	635	34 306	3 753	38 059	408
Winterthur	39 003	110	59	320	2 406	545	286	534	43 263	5 626	48 889	425
<b>20 000-49 999</b>												
Biel	19 759	60	75	188	1 270	208	30	205	21 795	3 194	24 989	402
Chaux-de-Fonds, La	17 549	49	52	241	773	214	296	171	19 345	1 611	20 956	477
Chur	15 129	79	166	143	1 363	345	157	649	18 031	2 367	20 398	456
Dietikon	11 155	20	51	57	970	303	30	95	12 681	1 094	13 775	509
Dübendorf	12 234	13	-	57	632	42	83	57	13 118	1 422	14 540	538
Emmen	12 157	40	2	89	825	186	129	173	13 601	2 309	15 910	451
Frauenfeld	12 201	57	41	91	879	298	287	255	14 109	1 869	15 978	550
Fribourg	14 302	74	180	90	878	164	42	194	15 924	1 729	17 653	400
Köniz	16 461	27	6	189	856	151	474	123	18 287	3 045	21 332	439
Kriens	10 272	17	32	85	493	86	143	52	11 180	2 364	13 544	409
Lancy	13 795	33	251	94	720	85	15	98	15 091	3 201	18 292	521
Lugano	17 509	56	51	64	1 099	182	36	264	19 261	2 870	22 131	644
Montreux	11 109	32	29	71	510	62	53	68	11 934	1 368	13 302	479
Neuchâtel	15 073	39	32	139	869	137	48	253	16 590	2 046	18 636	462
Riehen	8 111	10	3	42	298	37	67	27	8 595	1 274	9 869	395
Schaffhausen	16 159	68	84	116	1 087	228	246	190	18 178	2 470	20 648	475
Sion	16 261	46	90	97	1 270	295	207	251	18 517	1 990	20 507	588
Thun	19 862	49	74	299	1 220	188	213	245	22 150	3 400	25 550	486
Uster	14 033	20	36	126	800	105	268	172	15 560	1 716	17 276	482
Vernier	15 383	29	12	108	1 155	237	32	152	17 108	2 930	20 038	516
Yverdon-les-Bains	11 719	117	67	93	619	83	108	90	12 896	1 307	14 203	491
Zug	14 903	41	93	91	1 301	120	105	168	16 822	1 403	18 225	634
<b>15 000-19 999</b>												
Aarau	7 660	36	72	60	929	189	27	269	9 242	799	10 041	497
Adliswil	7 972	23	6	48	314	43	24	32	8 462	1 208	9 670	496
Allschwil	8 363	4	-	45	487	78	58	26	9 061	1 415	10 476	460
Baar	11 628	22	2	86	713	113	212	131	12 907	1 469	14 376	577
Baden	8 598	24	34	53	563	99	57	162	9 590	1 029	10 619	517
Bellinzona	9 775	58	2	65	846	119	68	216	11 149	1 407	12 556	567
Carouge GE	13 325	26	10	83	1 835	350	8	179	15 816	2 824	18 640	724
Gossau SG	8 522	25	32	47	535	214	272	136	9 783	1 261	11 044	503
Grenchen	8 265	23	14	49	458	63	101	80	9 053	1 084	10 137	514
Herisau	7 644	25	5	48	477	124	292	126	8 741	1 142	9 883	492
Horgen	9 183	17	26	50	426	43	98	56	9 899	1 226	11 125	516
Jona	8 556	12	-	53	382	71	137	78	9 289	981	10 270	488
Kloten	9 472	22	27	55	615	204	87	115	10 597	1 103	11 700	538
Kreuzlingen	9 166	22	-	57	514	110	44	123	10 036	1 036	11 072	525
Littau	7 105	23	13	30	480	118	111	45	7 925	1 399	9 324	440
Meyrin	12 223	31	18	111	916	148	45	90	13 582	1 914	15 496	624
Muttenz	8 011	5	2	52	603	109	41	92	8 915	1 152	10 067	475
Nyon	9 720	27	14	55	460	67	82	69	10 494	1 035	11 529	583
Olten	7 311	32	7	38	584	80	22	162	8 236	960	9 196	436
Onex	8 874	10	-	84	260	25	13	20	9 286	2 125	11 411	528
Ostermundigen	6 388	10	-	55	323	105	27	86	6 994	1 120	8 114	416
Pully	9 035	24	-	31	271	20	17	150	9 548	1 181	10 729	556
Regensdorf	8 838	10	24	61	594	218	105	85	9 935	1 102	11 037	575
Reinach BL	9 655	13	3	69	468	66	29	34	10 337	1 309	11 646	525
Renens VD	8 490	13	128	47	556	77	12	49	9 372	1 132	10 504	467
Solothurn	7 955	56	-	65	520	42	43	188	8 869	737	9 606	520
Thalwil	8 281	19	3	48	344	47	17	34	8 793	1 064	9 857	516
Vevey	7 311	22	-	37	459	165	6	87	8 087	832	8 919	452
Wädenswil	9 569	30	6	79	529	59	231	58	10 561	1 146	11 707	494
Wettingen	8 839	15	48	53	539	83	69	52	9 698	1 133	10 831	486
Wetzikon ZH	9 726	19	6	111	675	81	119	136	10 873	1 177	12 050	513
Wil SG	8 137	40	26	67	521	258	66	89	9 204	961	10 165	487
<b>10 000-14 999</b>												
Affoltern a.A.	4 946	10	2	59	320	106	133	107	5 683	583	6 266	479
Altstätten	5 311	12	26	34	435	187	435	94	6 534	980	7 514	509
Amriswil	6 097	11	12	40	431	61	278	104	7 034	882	7 916	539
Arbon	6 384	6	15	55	283	87	59	42	6 931	913	7 844	496
Binningen	6 465	5	-	35	324	21	22	24	6 896	950	7 846	459

## 5.2 Effectif des véhicules à moteur, à fin septembre 2004

Villes de ... habitants	Transport de personnes				Transport de marchandises				Voitures auto- mobiles total	Moto- cycles	Véhicu- les à moteur, en tout	Voitures de tourisme pour 1000 habitants
	Voitures de tourisme	Minibus	Auto- cars, autobus	autres	Voitures de livraison	Camions	Véhicules agricoles	Véhicules industriels				
<b>10 000-14 999</b>												
Birsfelden	4 351	1	7	36	231	84	5	42	4 757	803	5 560	420
Brig-Glis	5 524	19	51	40	399	108	125	132	6 398	1 259	7 657	476
Buchs SG	5 269	15	10	38	363	69	143	73	5 980	707	6 687	505
Bülach	7 223	8	-	52	416	114	151	81	8 045	823	8 868	509
Bulle	6 335	37	6	33	502	145	51	183	7 292	541	7 833	533
Burgdorf	6 308	18	1	59	488	142	85	115	7 216	800	8 016	423
Cham	9 504	16	5	61	504	68	210	78	10 446	1 191	11 637	711
Davos	4 949	31	26	41	347	69	232	177	5 872	553	6 425	415
Delémont	5 775	16	30	38	349	98	69	98	6 473	691	7 164	510
Ebikon	5 307	2	-	39	297	45	33	39	5 762	1 123	6 885	464
Ecublens VD	5 481	9	-	49	297	120	27	37	6 020	755	6 775	532
Einsiedeln	6 899	8	11	33	440	101	656	117	8 265	1 065	9 330	534
Freienbach	9 472	10	6	46	623	93	128	123	10 501	1 070	11 571	679
Horw	5 001	9	12	44	274	22	95	23	5 480	929	6 409	400
Illnau-Effretikon	7 576	5	19	65	414	75	252	53	8 459	1 008	9 467	506
Ittigen	5 246	7	30	42	285	20	22	37	5 689	954	6 643	484
Küssnacht ZH	6 898	17	1	25	260	17	31	24	7 273	770	8 043	538
Küssnacht a.R.	6 621	14	3	52	529	121	264	81	7 685	913	8 598	585
Langenthal	6 827	21	6	60	594	104	45	327	7 984	787	8 771	483
Liestal	6 513	62	45	51	558	148	68	183	7 628	779	8 407	505
Locarno	6 936	14	51	42	543	39	7	72	7 704	1 416	9 120	471
Locle, Le	5 259	13	1	59	203	29	139	40	5 743	531	6 274	509
Lyss	5 518	13	2	41	364	116	92	80	6 226	820	7 046	510
Martigny	8 923	28	40	56	661	200	143	141	10 192	850	11 042	614
Meilen	6 481	8	2	38	417	86	112	99	7 243	795	8 038	561
Monthey	8 430	25	9	58	423	60	60	138	9 203	1 004	10 207	568
Morges	7 303	29	20	65	326	16	31	37	7 827	842	8 669	516
Münchenstein	5 452	9	-	40	458	116	24	38	6 137	844	6 981	473
Münsingen	5 076	6	-	63	297	33	59	33	5 567	710	6 277	456
Muri BE	6 970	13	-	65	395	203	27	54	7 727	900	8 627	563
Oftringen	5 701	4	3	33	284	50	118	39	6 232	803	7 035	556
Opfikon	9 640	17	8	39	701	60	23	52	10 540	714	11 254	749
Pratteln	7 138	12	8	38	747	299	45	89	8 376	824	9 200	476
Prilly	6 256	14	1	34	258	25	20	24	6 632	994	7 626	575
Rheinfelden	5 232	8	-	31	220	52	29	42	5 614	658	6 272	483
Richterswil	5 533	11	-	48	238	68	84	40	6 022	608	6 630	510
Rüti ZH	5 545	10	2	51	311	26	84	39	6 068	710	6 778	500
Schlieren	10 102	16	1	53	885	133	21	58	11 269	733	12 002	745
Schwyz	7 395	28	30	64	567	153	474	175	8 886	1 262	10 148	529
Sierre	8 609	15	18	66	514	158	110	88	9 578	1 058	10 636	592
Spiez	5 379	9	1	86	246	33	165	68	5 987	1 016	7 003	442
Stäfa	6 341	11	-	56	299	19	63	28	6 817	767	7 584	520
Steffisburg	7 225	4	-	134	333	35	171	39	7 941	1 575	9 516	487
Thônex	6 189	4	-	36	265	17	7	22	6 540	1 489	8 029	475
Tour-de-Peilz, La	5 201	12	2	27	148	6	8	23	5 427	716	6 143	496
Uzwil	5 656	10	6	41	218	49	128	41	6 149	912	7 061	469
Versoix	6 085	11	1	38	229	38	39	18	6 459	904	7 363	537
Volketswil	8 978	8	3	53	603	111	110	103	9 969	1 052	11 021	618
Wallisellen	7 323	15	-	48	534	95	31	123	8 169	796	8 965	593
Wohlen AG	7 550	21	5	37	483	138	91	81	8 406	961	9 367	549
Worb	5 247	8	13	52	285	63	277	28	5 973	939	6 912	477
Zollikon	6 708	7	20	31	231	14	24	76	7 111	802	7 913	557
<b>moins de 10 000</b>												
Aesch BL	5 169	4	-	35	331	88	39	50	5 716	677	6 393	523
Altdorf UR	4 597	10	24	40	331	70	103	173	5 348	643	5 991	541
Appenzell	4 672	14	10	11	331	91	494	115	5 738	786	6 524	857
Arosa	1 087	8	-	15	84	23	10	27	1 254	110	1 364	382
Chiasso	4 654	11	31	21	350	159	40	60	5 326	750	6 076	597
Glarus	2 891	8	5	17	236	61	48	91	3 357	336	3 693	508
Lenzburg	4 175	10	17	30	381	105	49	64	4 831	459	5 290	554
Moutier	3 797	17	4	28	192	34	54	61	4 187	511	4 698	498
Murten	3 088	17	12	18	223	43	65	49	3 515	309	3 824	550
Neuhausen a. Rheinfall	5 114	6	8	27	264	74	29	50	5 572	692	6 264	511
Neuveville, La	1 694	5	-	18	69	22	14	9	1 831	196	2 027	476
Nidau	3 062	7	-	20	103	8	1	16	3 217	459	3 676	445
Payerne	3 982	11	1	37	243	26	168	41	4 509	368	4 877	532
Peseux	2 803	5	-	24	157	52	3	35	3 079	416	3 495	507
Rapperswil SG	3 428	5	-	19	184	17	2	36	3 691	314	4 005	441
Romanshorn	4 162	8	1	33	254	32	81	60	4 631	598	5 229	458
Rorschach	3 790	16	4	19	270	124	4	43	4 270	463	4 733	438
Stans	3 939	15	12	34	274	42	82	43	4 441	644	5 085	540
St. Moritz	3 233	10	7	16	251	51	18	78	3 664	217	3 881	519
Sursee	4 971	16	11	48	516	135	34	116	5 847	689	6 536	611
Zofingen	5 540	13	18	34	448	75	67	154	6 349	666	7 015	566
Schweiz/Suisse	3 811 351	9 643	6 762	28 381	247 393	50 800	180 899	50 957	4 386 186	583 010	4 969 196	515



**5.3 Fremdenverkehr - Betriebe, Gastbetten, Frequenzen 2003**

	Beherber- gungs- betriebe	Gast- betten	Ankünfte		Übernachtungen			Ausland- anteil (%)	Besetzung der ver- fügbaren Gastbet- ten (%)	Mittlere Aufent- halts- dauer auf 1000 Nächte	Über- nach- tungen auf 1000 Einwohner
			im ganzen	davon Ausland- gäste	im ganzen	Verän- derung gegenüber Vorjahr (%)	davon Ausland- gäste				
Städte mit ... Einwohner											
<b>100 000 und mehr</b>											
Basel	45	4 360	326 127	216 553	651 718	5.3	458 974	70.4	42.0	2.0	3 857
Bern	32	2 756	253 489	124 945	469 792	-1.2	260 212	55.4	47.2	1.9	3 684
Genève	87	9 831	705 483	596 330	1 724 536	-8.7	1 494 985	86.7	49.3	2.4	9 441
Lausanne	39	4 296	277 187	179 355	647 913	-3.7	441 173	68.1	41.9	2.3	5 254
Zürich	111	11 569	1 056 453	790 331	2 030 731	-4.5	1 526 416	75.2	48.6	1.9	5 613
<b>50 000-99 999</b>											
Lucern <sup>1</sup>	55	5 141	451 826	323 841	772 850	-8.1	579 421	75.0	44.9	1.7	13 182
St. Gallen <sup>1</sup>	24	912	59 626	28 266	111 723	-4.2	57 329	51.3	34.7	1.9	1 515
Winterthur	14	686	43 696	22 548	87 892	-3.2	51 790	58.9	35.9	2.0	958
<b>20 000-49 999</b>											
Biel	13	683	34 236	13 735	60 518	-44.3	28 423	47.0	35.2	1.8	1 232
Chaux-de-Fonds,La	11	438	18 309	6 512	35 117	9.8	14 491	41.3	22.3	1.9	954
Chur	16	949	82 634	43 753	138 824	1.8	75 636	54.5	41.1	1.7	4 189
Dietikon	2	275	0	0	0	...	0	...	...	...	...
Dübendorf	4	165	13 922	7 317	29 787	6.5	15 707	52.7	49.7	2.1	1 310
Emmen	7	240	7 422	4 138	28 459	15.6	9 562	33.6	33.0	3.8	1 056
Frauenfeld	5	222	9 784	4 673	18 922	-5.7	9 857	52.1	23.8	1.9	853
Fribourg	12	656	41 722	18 148	71 156	-14.6	34 931	49.1	30.2	1.7	1 991
Köniz	5	76	3 528	549	7 012	-8.9	1 274	18.2	26.5	2.0	187
Kriens	6	384	24 569	16 518	34 603	3.0	22 122	63.9	26.1	1.4	1 378
Lancy	2	235	0	0	0	...	0	...	...	...	...
Lugano	48	3 735	226 105	137 576	475 162	-6.4	294 444	62.0	39.3	2.1	17 484
Montreux <sup>1</sup>	31	2 752	126 162	71 115	319 487	-7.5	213 511	66.8	36.7	2.5	13 779
Neuchâtel	13	1 077	48 975	22 367	91 891	-37.1	51 028	55.5	25.5	1.9	2 815
Riehen	2	33	0	0	0	...	0	...	...	...	...
Schaffhausen	11	409	34 455	21 076	54 206	-7.8	35 988	66.4	38.1	1.6	1 592
Sion	8	559	39 866	16 194	64 093	-3.2	27 918	43.6	32.4	1.6	2 318
Thun	14	610	45 116	15 326	84 256	-4.1	37 148	44.1	39.1	1.9	2 064
Uster	3	195	8 671	4 510	18 743	8.9	11 246	60.0	26.6	2.2	644
Vernier	1	15	0	0	0	...	0	...	...	...	...
Yverdon-les-Bains	6	396	22 915	6 288	47 879	-49.4	14 774	30.9	33.1	2.1	2 008
Zug	7	553	93 301	49 137	196 685	0.7	104 529	53.1	45.8	2.1	8 368
<b>15 000-19 999</b>											
Aarau	4	185	12 417	5 143	21 583	-9.3	10 868	50.4	33.7	1.7	1 401
Adliswil	2	182	0	0	0	...	0	...	...	...	...
Allschwil	2	58	0	0	0	...	0	...	...	...	...
Baar	4	156	17 129	10 528	29 169	6.0	19 028	65.2	56.1	1.7	1 447
Baden <sup>1</sup>	6	362	24 933	17 761	52 725	-29.0	41 413	78.5	41.5	2.1	3 168
Bellinzona	10	313	24 695	11 379	34 426	-15.5	17 137	49.8	32.6	1.4	1 996
Carouge GE	4	66	2 230	1 272	5 547	32.0	3 026	54.6	23.0	2.5	301
Gossau SG	4	74	2 918	743	6 411	-9.8	1 814	28.3	26.1	2.2	378
Grenchen	3	65	2 404	1 028	5 201	-10.8	2 357	45.3	22.9	2.2	323
Herisau	6	176	6 188	2 131	12 415	-9.6	4 591	37.0	20.8	2.0	799
Horgen	4	257	19 445	15 525	38 442	-2.3	30 689	79.8	41.3	2.0	2 161
Jona	5	81	5 222	3 370	9 673	6.1	6 105	63.1	34.0	1.9	552
Kloten	3	466	66 759	44 749	97 434	-6.0	67 785	69.6	57.5	1.5	5 538
Kreuzlingen	9	341	11 561	5 832	23 277	10.5	12 400	53.3	19.1	2.0	1 332
Littau	1	10	0	0	0	...	0	...	...	...	...
Meyrin	9	1 813	175 412	131 049	324 662	13.8	251 052	77.3	49.5	1.9	16 575
Muttenz	3	135	11 266	6 053	19 584	-6.5	11 847	60.5	40.0	1.7	1 162
Nyon	7	376	24 015	15 382	51 371	7.0	36 399	70.9	37.9	2.1	3 081
Olten	7	407	18 461	7 387	33 364	-18.8	14 695	44.0	25.9	1.8	1 991
Onex	-	-	-	-	-	-	-	-	-	-	-
Ostermündingen	1	38	0	0	0	...	0	...	...	...	...
Pully	-	-	-	-	-	-	-	-	-	-	-
Regensdorf	4	434	38 614	26 152	59 747	-11.4	38 714	64.8	37.8	1.5	3 884
Reinach BL	3	65	3 139	1 686	6 897	-8.4	4 346	63.0	31.2	2.2	375
Renens VD	2	40	0	0	0	...	0...	...	...	...	...
Solothurn	7	285	22 428	9 713	39 100	-1.5	19 431	49.7	37.8	1.7	2 554
Thalwil	2	51	0	0	0	...	0...	...	...	...	...
Vevey	11	619	30 120	19 983	97 261	-9.9	54 909	56.5	43.5	3.2	6 010
Wädenswil	3	92	6 979	3 646	13 076	-12.3	7 210	55.1	39.0	1.9	675
Wettingen	2	82	0	0	0	...	0	...	...	...	...
Wetzikon ZH	3	76	4 310	1 577	11 030	-1.1	4 823	43.7	45.6	2.6	582
Wil SG	6	176	11 371	5 228	22 743	-7.0	11 073	48.7	35.9	2.0	1 362
<b>10 000-14 999</b>											
Affoltern a.A.	3	79	2 388	1 227	7 113	21.3	2 721	38.3	24.8	3.0	688
Altstätten	6	181	7 288	3 371	12 312	20.3	5 955	48.4	19.8	1.7	1 181
Amriswil	5	68	819	318	2 827	5.0	1 171	41.4	11.8	3.5	250
Arbon	11	324	21 910	11 561	39 419	13.1	19 426	49.3	36.1	1.8	3 062
Binningen	3	79	3 782	639	7 814	-6.6	1 690	21.6	27.7	2.1	555

## 5.3 Mouvement hôtelier - Etablissements, lits d'hôtes, occupation en 2003

Villes de ... habitants	Eta- blisse- ments d'héber- gement	Lits d'hôtes	Arrivées		Nuitées				Taux d'occu- pation des lits dispo- nibles (%)	Durée moyenne de séjour nuits	Nuitées pour 1000 habi- tants
			en tout	dont hôtes de l'étranger	en tout	par rapport à l'année précédente Variation (%)	dont hôtes de l'étranger	de l'étranger en %			
<b>10 000-14 999</b>											
Birsfelden	2	100	0	0	0	...	0...	...	...	...	...
Brig - Glis	16	793	51 875	25 614	110 337	8.7	62 912	57.0	44.0	2.1	9 516
Buchs SG	5	187	9 250	5 127	20 630	5.4	11 561	56.0	30.6	2.2	1 979
Bülach	2	81	0	0	0	...	0...	...	...	...	...
Bulle	4	173	9 577	4 061	14 292	- 8.1	6 474	45.3	23.0	1.5	1 203
Burgdorf	5	161	10 352	4 801	19 590	10.1	9 518	48.6	33.6	1.9	1 313
Cham	5	94	3 307	1 865	7 715	- 15.0	4 162	53.9	24.5	2.3	577
Davos <sup>1</sup>	70	5 988	218 640	100 635	796 496	- 1.5	445 099	55.9	47.5	3.6	66 871
Délemont	10	204	6 942	1 452	11 593	- 1.6	3 647	31.5	18.5	1.7	1 024
Ebikon	3	84	3 747	2 209	6 975	- 14.1	4 106	58.9	25.4	1.9	609
Ecublens VD	1	41	0	0	0	...	0...	...	...	...	...
Einsiedeln	22	883	35 510	17 214	64 772	7.7	32 001	49.4	22.0	1.8	5 012
Freienbach	6	356	26 707	10 924	46 575	2.4	21 930	47.1	36.1	1.7	3 339
Horw	6	243	12 381	5 423	24 853	1.4	11 372	45.8	33.2	2.0	1 988
Illnau - Effretikon	2	27	0	0	0	...	0...	...	...	...	...
Ittigen	3	139	13 625	6 166	20 003	- 6.0	8 388	41.9	39.6	1.5	1 844
Küssnacht ZH	4	164	15 690	11 105	29 204	1.2	20 592	70.5	49.6	1.9	2 279
Küssnacht a.R.	10	447	19 991	8 905	41 220	- 22.5	19 768	48.0	31.2	2.1	3 640
Langenthal	5	169	9 471	3 660	15 697	- 6.0	6 878	43.8	25.9	1.7	1 110
Liestal	5	248	12 561	5 159	22 596	- 5.2	10 162	45.0	26.9	1.8	1 753
Locarno	39	1 827	78 312	24 646	215 413	0.4	81 628	37.9	40.2	2.8	14 627
Locle, Le	3	86	3 245	1 349	5 146	4.5	2 417	47.0	18.1	1.6	498
Lyss	3	83	5 348	1 328	8 438	- 28.1	2 329	27.6	28.3	1.6	779
Martigny	11	816	47 058	29 140	106 499	6.0	76 009	71.4	37.2	2.3	7 326
Meilen	1	30	0	0	0	...	0...	...	...	...	...
Monthey	4	84	2 463	865	7 814	54.4	3 240	41.5	26.4	3.2	526
Morges	5	315	21 318	11 066	39 958	- 12.6	22 538	56.4	35.5	1.9	2 824
Münchenstein	1	30	0	0	0	...	0...	...	...	...	...
Münsingen	1	36	0	0	0	...	0...	...	...	...	...
Muri BE	3	133	8 156	4 844	14 179	- 14.7	8 522	60.1	30.1	1.7	1 146
Oftringen	2	34	0	0	0	...	0...	...	...	...	...
Opfikon	8	2 392	270 443	178 601	391 890	4.0	266 931	68.1	45.9	1.4	30 457
Pratteln	5	248	11 845	5 805	20 090	128.5	9 116	45.4	22.5	1.7	1 339
Prilly	1	14	0	0	0	...	0...	...	...	...	...
Rheinfelden	5	222	12 641	4 636	43 011	- 0.7	10 411	24.2	53.3	3.4	3 972
Richterswil	1	8	0	0	0	...	0...	...	...	...	...
Rüti ZH	2	123	0	0	0	...	0...	...	...	...	...
Schlieren	1	100	0	0	0	...	0...	...	...	...	...
Schwyz	12	314	8 103	2 880	18 654	30.6	4 655	25.0	17.0	2.3	1 335
Sierre	8	267	11 078	4 387	18 498	- 5.6	8 753	47.3	19.6	1.7	1 271
Spiez <sup>1</sup>	17	800	36 795	9 183	87 776	5.4	25 775	29.4	35.9	2.4	7 212
Stäfa	4	67	3 488	2 084	7 731	6.0	4 567	59.1	33.0	2.2	635
Steffisburg	4	69	2 463	175	5 159	17.8	372	7.2	21.3	2.1	347
Thônex	-	-	-	-	-	-	-	-	-	-	-
Tour-de-Peilz, La	3	216	10 451	6 549	31 437	- 3.9	23 599	75.1	40.8	3.0	2 999
Uzwil	5	138	5 766	2 593	17 742	4.2	8 621	48.6	37.1	3.1	1 471
Versoix	4	73	1 355	576	4 067	- 10.4	1 683	41.4	15.9	3.0	359
Volketswil	1	32	0	0	0	...	0...	...	...	...	...
Wallisellen	2	94	0	0	0	...	0...	...	...	...	...
Wohlen AG	3	41	485	221	954	- 46.6	223	23.4	6.8	2.0	69
Worb	2	46	0	0	0	...	0...	...	...	...	...
Zollikon	-	-	-	-	-	-	-	-	-	-	-
<b>moins de 10 000</b>											
Aesch BL	2	62	0	0	0	...	0...	...	...	...	...
Aldorf UR	6	182	7 872	4 122	12 265	2.5	5 526	45.1	19.7	1.6	1 443
Appenzell	13	470	27 376	5 261	46 389	4.4	10 244	22.1	29.8	1.7	8 507
Arosa	51	4 056	113 690	30 523	487 097	0.6	184 216	37.8	57.0	4.3	171 031
Chiasso	3	166	21 036	12 964	27 328	10.4	16 986	62.2	46.0	1.3	3 508
Glarus	8	167	7 432	2 453	12 255	- 0.6	4 367	35.6	25.9	1.6	2 155
Lenzburg	4	191	11 276	6 839	19 312	- 17.7	13 221	68.5	29.1	1.7	2 563
Moutier	5	96	1 648	634	2 587	- 39.5	1 032	39.9	7.8	1.6	340
Murten	8	335	20 028	5 698	33 028	- 39.3	11 618	35.2	28.6	1.6	5 884
Neuhausen a. Rheinfall	1	62	0	0	0	...	0...	...	...	...	...
Neuveville, La	2	84	0	0	0	...	0...	...	...	...	...
Nidau	2	126	0	0	0	...	0...	...	...	...	...
Payerne	4	94	2 102	682	4 871	- 18.0	1 129	23.2	14.6	2.3	650
Peseux	1	18	0	0	0	...	0...	...	...	...	...
Rapperswil SG	5	225	18 742	11 319	35 114	- 8.0	24 730	70.4	43.3	1.9	4 514
Romanshorn	6	186	7 617	3 217	12 718	21.1	5 215	41.0	20.9	1.7	1 398
Rorschach	6	188	10 961	6 008	18 768	2.1	10 668	56.8	28.6	1.7	2 171
Stans	6	262	17 345	11 410	26 144	11.8	14 916	57.1	27.6	1.5	3 587
St. Moritz	41	5 648	234 410	149 179	825 924	2.0	559 588	67.8	56.5	3.5	132 487
Sursee	6	156	4 154	2 391	5 812	- 27.2	3 115	53.6	15.2	1.4	714
Zofingen	6	159	10 139	5 525	21 040	9.1	12 903	61.3	37.2	2.1	2 151
Schweiz/Suisse <sup>1</sup>	5 600	258 726	12 725 196	6 530 112	31 200 257	- 2.4	16 964 170	54.4	38.7	2.5	4 213

<sup>1</sup> Einschliesslich Kurbetriebe / Y compris établissements de cure

## 6.1 Wohnungsbestand und -zuwachs 2003

	Wohnungsbestand am 1.1.2003	Wohnungszuwachs bzw. -abgang				Wohnungsbestand am 31.12.2003	Gesamtveränderung in %
		Neubau	Umbau	Abbruch	Saldo		
Städte mit ... Einwohnern							
<b>100 000 und mehr</b>							
Basel	96 997	158	-60	30	68	97 065	0.07
Bern	72 719	74	-1	-	73	72 792	0.10
Genève	102 117	23	4	83	-56	102 061	-0.05
Lausanne	69 912	173	-46	4	123	70 035	0.18
Zürich	198 930	1 506	53	104	1 455	200 385	0.73
<b>50 000-99 999</b>							
Luzern	33 893	302	39	24	317	34 210	0.94
St. Gallen	39 348	441	5	9	437	39 785	1.11
Winterthur	44 573	1 234	1	50	1 185	45 758	2.66
<b>20 000-49 999</b>							
Biel	27 276	166	7	16	157	27 433	0.58
Chaux-de-Fonds, La Chur	19 107	23	1	-	24	19 131	0.13
Dietikon	16 409	142	17	15	144	16 553	0.88
Dübendorf	10 458	74	1	1	74	10 532	0.71
Emmen	11 338	25	4	-	29	11 367	0.26
Frauenfeld	12 189	25	-	-	25	12 214	0.21
Fribourg	10 623	77	5	-	82	10 705	0.77
Köniz	18 024	91	18	1	108	18 132	0.60
Kriens	18 568	66	19	9	76	18 644	0.41
Lancy	11 901	62	4	-	66	11 967	0.55
Lugano	11 980	224	-4	5	215	12 195	1.79
Montreux	16 373	7	24	3	28	16 401	0.17
Neuchâtel	13 694	55	30	-	85	13 779	0.62
Riehen	17 266	23	1	-	24	17 290	0.14
Schaffhausen	9 859	44	15	4	55	9 914	0.56
Sion	17 054	38	-11	7	20	17 074	0.12
Thun	12 292	78	3	-	81	12 373	0.66
Uster	20 023	129	21	4	146	20 169	0.73
Vernier	13 299	315	6	2	319	13 618	2.40
Yverdon-les-Bains	13 290	111	-3	9	99	13 389	0.74
Zug	12 199	90	-	5	85	12 284	0.70
	11 372	162	17	9	170	11 542	1.49
<b>15 000-19 999</b>							
Aarau	8 352	55	5	17	43	8 395	0.51
Adliswil	7 991	14	2	-	16	8 007	0.20
Allschwil	9 318	30	-3	-	27	9 345	0.29
Baar	8 605	160	7	3	164	8 769	1.91
Baden	8 401	60	1	2	59	8 460	0.70
Bellinzona	8 516	39	1	-	40	8 556	0.47
Carouge GE	9 112	3	1	1	3	9 115	0.03
Gossau SG	7 494	8	-	2	6	7 500	0.08
Grenchen	8 711	21	2	-	23	8 734	0.26
Herisau	7 415	17	2	1	18	7 433	0.24
Horgen	8 468	45	11	5	51	8 519	0.60
Jona	7 518	101	2	10	93	7 611	1.24
Kloten	8 805	82	3	1	84	8 889	0.95
Kreuzlingen	8 820	87	-	4	83	8 903	0.94
Littau	7 203	2	1	-	3	7 206	0.04
Meyrin	8 799	54	-	7	47	8 846	0.53
Muttenz	7 849	75	-3	-	72	7 921	0.92
Nyon	8 396	228	-	3	225	8 621	2.68
Olten	9 327	4	4	8	-	9 327	0.00
Onex	7 650	134	4	2	136	7 786	1.78
Ostermundigen	7 725	42	-	-	42	7 767	0.54
Pully	8 508	75	-1	-	74	8 582	0.87
Regensdorf	6 901	53	4	-	57	6 958	0.83
Reinach BL	8 894	28	-2	-	26	8 920	0.29
Renens VD	9 050	46	-	3	43	9 093	0.48
Solothurn	8 773	21	14	2	33	8 806	0.38
Thalwil	8 212	117	-5	-	112	8 324	1.36
Vevey	9 447	12	3	-	15	9 462	0.16
Wädenswil	9 109	15	12	2	25	9 134	0.27
Wettingen	9 311	147	-	36	111	9 422	1.19
Wetzikon ZH	8 708	203	5	-	208	8 916	2.39
Wil SG	8 060	42	1	5	38	8 098	0.47
<b>10 000-14 999</b>							
Affoltern a.A.	4 531	27	4	1	30	4 561	0.66
Altstätten	4 687	65	4	-	69	4 756	1.47
Amriswil	5 179	16	7	3	20	5 199	0.39
Arbon	6 457	27	-	-	27	6 484	0.42
Binningen	7 486	77	-	-	77	7 563	1.03

## 6.1 Nombre total et accroissement des logements, en 2003

Villes de ... habitants	Effec- tif des loge- ments au 1.1.2003	Accroissement resp. diminution du nombre de logements				Effec- tif des loge- ments au 31.12.2003	Varia- tion totale en %
		cons- truc- tions nou- velles	trans- forma- tions	démoli- tions	varia- tion totale		
<b>10 000-14 999</b>							
Birsfelden	5 423	5	-	-	5	5 428	0.09
Brig-Glis	5 046	34	-	-	34	5 080	0.67
Buchs SG	5 034	13	2	1	14	5 048	0.28
Bülach	6 555	51	4	1	54	6 609	0.82
Bulle	5 195	120	1	2	119	5 314	2.29
Burgdorf	7 227	96	4	5	95	7 322	1.31
Cham	5 568	78	3	5	76	5 644	1.36
Davos	9 729	128	22	4	146	9 875	1.50
Delémont	5 420	19	8	-	27	5 447	0.50
Ebikon	4 824	125	1	-	126	4 950	2.61
Ecublens VD	4 971	13	5	-	18	4 989	0.36
Einsiedeln	5 811	68	1	6	63	5 874	1.08
Freienbach	6 067	112	8	2	118	6 185	1.94
Horw	5 747	57	13	-	70	5 817	1.22
Illnau-Effretikon	7 192	23	-3	3	17	7 209	0.24
Ittigen	5 334	2	-2	4	-4	5 330	-0.07
Küssnacht ZH	6 380	69	2	7	64	6 444	1.00
Küssnacht a.R.	4 875	20	3	-	23	4 898	0.47
Langenthal	6 764	15	4	-	19	6 783	0.28
Liestal	5 985	138	1	1	138	6 123	2.31
Locarno	8 687	60	10	2	68	8 755	0.78
Locle, Le	5 648	3	3	-	6	5 654	0.11
Lyss	5 012	42	-	-	42	5 054	0.84
Martigny	6 877	50	4	-	54	6 931	0.79
Meilen	5 699	105	4	1	108	5 807	1.90
Monthey	7 239	49	-30	-	19	7 258	0.26
Morges	7 228	181	5	-	186	7 414	2.57
Münchenstein	5 502	10	-	-	10	5 512	0.18
Münsingen	4 578	73	-	2	71	4 649	1.55
Muri BE	5 923	24	14	-	38	5 961	0.64
Oftringen	4 814	69	17	-	86	4 900	1.79
Opfikon	6 440	52	-	-	52	6 492	0.81
Pratteln	6 987	33	3	1	35	7 022	0.50
Prilly	6 111	-	1	3	-2	6 109	-0.03
Rheinfelden	5 603	8	5	2	11	5 614	0.20
Richterswil	4 917	50	2	3	49	4 966	1.00
Rüti ZH	5 040	88	-	2	86	5 126	1.71
Schlieren	6 550	11	-	-	11	6 561	0.17
Schwyz	5 640	105	-	3	102	5 742	1.81
Sierre	6 887	38	-	-	38	6 925	0.55
Spiez	6 189	89	25	14	100	6 289	1.62
Stäfa	5 610	68	4	6	66	5 676	1.18
Steffisburg	7 193	212	-30	12	170	7 363	2.36
Thônex	5 971	15	1	3	13	5 984	0.22
Tour-de-Peilz, La	5 533	8	-	-	8	5 541	0.14
Uzwil	5 089	28	-1	-	27	5 116	0.53
Versoix	4 584	66	-8	2	56	4 640	1.22
Volketswil	6 455	38	-	3	35	6 490	0.54
Wallisellen	5 894	144	4	3	145	6 039	2.46
Wohlen AG	6 007	49	-	-	49	6 056	0.82
Worb	4 979	112	3	-	115	5 094	2.31
Zollikon	6 068	48	6	1	53	6 121	0.87
<b>moins de 10 000</b>							
Aesch BL	4 446	40	-	-	40	4 486	0.90
Altdorf UR	3 847	30	50	-	80	3 927	2.08
Appenzell	2 401	17	14	-	31	2 432	1.29
Arosa	3 120	27	5	6	26	3 146	0.83
Chiasso	4 506	10	3	-	13	4 519	0.29
Glarus	2 949	5	4	-	9	2 958	0.31
Lenzburg	3 670	9	8	8	9	3 679	0.25
Moutier	3 875	4	6	-	10	3 885	0.26
Murten	2 653	45	-	1	44	2 697	1.66
Neuhausen a. Rheinfall	5 096	2	2	-	4	5 100	0.08
Neuveville, La	1 683	46	-1	-	45	1 728	2.67
Nidau	3 655	2	4	-	6	3 661	0.16
Payerne	3 893	13	-	-	13	3 906	0.33
Peseux	2 710	-	-	-	-	2 710	0.00
Rapperswil SG	3 969	89	8	1	96	4 065	2.42
Romanshorn	4 446	17	2	-	19	4 465	0.43
Rorschach	4 864	11	1	-	12	4 876	0.25
Stans	3 089	27	1	-	28	3 117	0.91
St. Moritz	4 568	43	7	2	48	4 616	1.05
Sursee	3 600	22	2	-	24	3 624	0.67
Zofingen	4 925	33	3	-	36	4 961	0.73
Schweiz/Suisse	3 638 187	32 096	2 937	1 328	33 705	3 671 892	0.93

## 6.2 Leerwohnungsbestand nach der Zimmerzahl, am 1. Juni 2004

Städte mit ... Einwohnern	Leerwohnungen mit ... Zimmern						Leerwohnungen im ganzen	davon zu vermieten	davon zu verkaufen	Anteil leere Wohnungen in %
	1	2	3	4	5	6 und mehr				
<b>100 000 und mehr</b>										
Basel	293	394	465	222	46	12	1 432	1 372	60	1.48
Bern	55	90	133	52	10	3	343	335	8	0.47
Genève	37	35	25	18	11	10	136	127	9	0.13
Lausanne	51	19	42	29	21	8	170	161	9	0.24
Zürich	53	62	125	55	7	5	307	302	5	0.15
<b>50 000-99 999</b>										
Luzern	36	40	66	57	26	12	237	230	7	0.69
St. Gallen	141	138	188	140	38	7	652	624	28	1.64
Winterthur	28	37	141	65	21	8	300	284	16	0.66
<b>20 000-49 999</b>										
Biel	88	109	214	104	12	3	530	530	-	1.93
Chaux-de-Fonds, La Chur	64	93	111	46	12	11	337	331	6	1.76
Dietikon	24	5	11	19	7	2	68	45	23	0.41
Dübendorf	11	10	38	15	6	-	80	68	12	0.76
Emmen	1	2	9	17	2	7	38	29	9	0.33
Frauenfeld	15	39	63	56	11	3	187	145	42	1.53
Fribourg	14	22	40	41	14	9	140	110	30	1.31
Köniz	79	62	130	81	21	8	381	375	6	2.10
Kriens	5	19	25	16	7	2	74	71	3	0.40
Lancy	4	7	5	17	7	-	40	36	4	0.33
Lugano	2	8	5	5	1	2	23	21	2	0.19
Montreux	45	31	58	32	8	12	186	172	14	0.67
Neuchâtel	14	7	41	28	22	15	127	56	71	0.92
Riehen	25	13	16	12	2	-	68	66	2	0.39
Schaffhausen	2	2	26	21	6	2	59	51	8	0.60
Sion	19	27	51	45	16	9	167	137	30	0.98
Thun	37	5	10	38	7	3	100	51	49	0.81
Uster	7	5	21	13	1	1	48	44	4	0.24
Vernier	9	19	49	33	13	9	132	129	3	0.97
Yverdon-les-Bains	2	8	8	6	2	2	28	27	1	0.21
Zug	21	11	16	13	15	4	80	73	7	0.65
	1	10	8	14	9	3	45	35	10	0.39
<b>15 000-19 999</b>										
Aarau	15	10	25	41	19	5	115	94	21	1.37
Adliswil	2	8	13	8	4	1	36	32	4	0.45
Allschwil	1	3	14	7	2	3	30	23	7	0.32
Baar	2	1	8	23	13	4	51	32	19	0.58
Baden	4	7	10	10	6	2	39	33	6	0.46
Bellinzona	8	16	17	15	4	1	61	58	3	0.71
Carouge GE	1	-	1	-	-	-	2	2	-	0.02
Gossau SG	5	3	19	63	23	21	134	75	59	1.79
Grenchen	11	30	68	49	11	-	169	169	-	1.93
Herisau	23	41	59	39	9	10	181	155	26	2.44
Horgen	1	3	5	8	4	-	21	21	-	0.25
Jona	-	-	12	33	17	7	69	59	10	0.91
Kloten	6	3	13	14	7	3	46	37	9	0.52
Kreuzlingen	28	31	53	64	13	3	192	163	29	2.16
Littau	9	4	21	21	1	-	56	56	-	0.78
Meyrin	-	2	3	2	1	-	8	8	-	0.09
MuttENZ	3	1	8	6	3	1	22	21	1	0.28
Nyon	3	2	6	5	2	6	24	16	8	0.28
Olten	64	43	61	38	6	2	214	208	6	2.29
Onex	1	2	2	1	1	-	7	6	1	0.09
Ostermundigen	-	10	8	10	-	-	28	27	1	0.36
Pully	6	4	7	5	6	13	41	28	13	0.48
Regensdorf	3	4	2	18	9	-	36	34	2	0.52
Reinach BL	1	-	1	6	4	1	13	5	8	0.15
Renens VD	4	6	11	3	1	2	27	25	2	0.30
Solothurn	22	12	60	15	2	-	111	111	-	1.26
Thalwil	-	4	5	5	3	1	18	14	4	0.22
Vevey	15	12	27	6	2	9	71	63	8	0.75
Wädenswil	1	3	14	10	5	4	37	37	-	0.41
Wettingen	13	6	12	5	1	-	37	37	-	0.39
Wetzikon ZH	4	7	15	36	3	1	66	43	23	0.74
Wil SG	21	17	16	51	20	1	126	106	20	1.56
<b>10 000-14 999</b>										
Affoltern a.A.	2	6	7	6	3	1	25	20	5	0.55
Altstätten	5	12	11	8	5	2	43	24	19	0.90
Amriswil	8	11	13	33	15	9	89	50	39	1.71
Arbon	23	17	60	68	7	1	176	176	-	2.71
Binningen	-	3	2	7	-	-	12	8	4	0.16



## 6.2 Logements vacants, d'après le nombre de pièces d'habitation, au 1er juin 2004

Villes de ... habitants	Logements vacants comprenant... pièces d'habitation						Logements vacants en tout	dont à louer	dont à vendre	Logements vacants en pour-cent
	1	2	3	4	5	6 et plus				
Birsfelden	2	4	10	13	9	-	38	38	-	0.70
Brig-Glis	-	-	-	8	4	-	12	6	6	0.24
Buchs SG	16	10	23	28	26	1	104	104	-	2.06
Bülach	3	5	26	35	14	3	86	74	12	1.30
Bulle	2	9	13	15	14	12	65	22	43	1.22
Burgdorf	5	7	10	11	4	-	37	36	1	0.51
Cham	1	2	9	6	3	-	21	21	-	0.37
Davos	18	17	20	25	3	1	84	20	64	0.85
Delémont	17	8	34	26	8	-	93	83	10	1.71
Ebikon	1	-	10	15	4	1	31	30	1	0.63
	3	3	5	2	-	-	13	11	2	0.26
Ecublens VD	3	3	5	2	-	-	13	11	2	0.26
Einsiedeln	-	3	1	2	3	-	9	3	6	0.15
Freienbach	-	-	4	14	6	2	26	24	2	0.42
Horw	1	1	3	4	1	1	11	9	2	0.19
Illnau-Effretikon	2	13	21	14	5	3	58	46	12	0.80
Ittigen	3	3	7	14	1	-	28	20	8	0.53
Küssnacht ZH	6	6	15	19	6	25	77	33	44	1.19
Küssnacht a.R.	1	-	13	14	4	-	32	25	7	0.65
Langenthal	16	23	26	19	3	-	87	81	6	1.28
Liestal	-	6	14	32	7	2	61	54	7	1.00
Locarno	11	10	12	13	2	-	48	47	1	0.55
Locle, Le	68	84	151	52	13	5	373	370	3	6.60
Lyss	2	7	29	9	7	1	55	50	5	1.09
Martigny	22	11	16	33	6	1	89	71	18	1.28
Meilen	3	9	9	14	1	4	40	37	3	0.69
Monthey	6	3	12	7	2	1	31	20	11	0.43
Morges	2	1	3	5	-	1	12	11	1	0.16
Münchenstein	2	2	4	5	1	-	14	13	1	0.25
Münsingen	1	13	15	6	9	-	44	32	12	0.95
Muri BE	-	4	3	5	3	2	17	9	8	0.29
Oftringen	5	11	31	26	2	1	76	76	-	1.55
Opfikon	11	9	41	15	-	-	76	73	3	1.17
Pratteln	2	4	11	14	4	-	35	30	5	0.50
Prilly	8	1	1	9	2	8	29	28	1	0.47
Rheinfelden	-	1	7	7	2	1	18	10	8	0.32
Richterswil	1	1	5	17	8	-	32	32	-	0.64
Rüti ZH	-	5	5	8	5	1	24	17	7	0.47
Schlieren	1	5	18	6	3	-	33	33	-	0.50
Schwyz	-	-	6	10	9	2	27	27	-	0.47
Sierre	10	10	14	14	4	-	52	36	16	0.75
Spiez	1	15	2	9	3	-	30	21	9	0.48
Stäfa	1	10	31	42	17	9	110	94	16	1.94
Steffisburg	3	5	8	15	1	-	32	24	8	0.43
Thônex	3	2	1	-	-	-	6	5	1	0.10
Tour-de-Peilz, La	1	4	3	2	3	3	16	4	12	0.29
Uzwil	2	4	10	10	6	1	33	24	9	0.65
Versoix	-	1	2	2	-	4	9	6	3	0.19
Volketswil	2	2	12	15	9	3	43	37	6	0.66
Wallisellen	9	21	29	55	22	9	145	120	25	2.40
Wohlen AG	16	33	74	55	49	13	240	204	36	3.96
Worb	2	5	4	3	3	1	18	12	6	0.35
Zollikon	-	-	-	-	-	-	-	-	-	-
<b>moins de 10 000</b>										
Aesch BL	-	1	10	18	7	-	36	36	-	0.80
Altdorf UR	1	1	8	7	5	-	22	22	-	0.56
Appenzell	3	12	24	22	-	6	67	67	-	2.75
Arosa	-	-	-	-	-	-	-	-	-	-
Chiasso	16	41	67	42	4	4	174	171	3	3.85
Glarus	4	4	6	6	4	1	25	21	4	0.85
Lenzburg	-	-	1	2	-	-	3	2	1	0.08
Moutier	9	33	64	38	-	-	144	144	-	3.71
Murten	-	4	9	3	1	-	17	16	1	0.63
Neuhausen a. Rheinfall	24	22	52	24	5	5	132	116	16	2.59
Neuveville, La	1	2	2	1	-	1	7	7	-	0.41
Nidau	38	32	37	26	-	-	133	132	1	3.63
Payerne	11	1	6	-	-	2	20	18	2	0.51
Peseux	3	1	1	1	-	-	6	6	-	0.22
Rapperswil SG	2	3	15	15	4	2	41	41	-	1.01
Romanshorn	5	11	40	29	4	-	89	89	-	1.99
Rorschach	40	108	173	96	11	3	431	431	-	8.84
Stans	-	2	5	10	4	3	24	11	13	0.77
St. Moritz	1	3	2	-	-	-	6	3	3	0.13
Sursee	-	-	-	2	1	2	5	3	2	0.14
Zofingen	3	7	30	27	7	4	78	66	12	1.57
Schweiz/Suisse	3 753	5 286	10 176	9 415	3 482	1 468	33 580	27 062	6 518	0.91

## 7.1 Wasser- und Gasversorgung 2003

Städte mit ... Einwohnern	Jährliche Wassergewinnung <sup>1</sup> - 1000 m <sup>3</sup>			Tägliche Wasserabgabe		Liter je Einwohner des Versorgungsbereiches		Rohstoff- basis oder Gasart <sup>3</sup>	Fremdgas- bezug von ... <sup>4</sup>	Gasverkauf in 1000 kWh im ganzen
	im ganzen	davon Grund- wasser	See- und Fluss- wasser	Mittel	Maximum	Gesamt- abgabe	an Haushalte und Klein- gewerbe Mittel			
				m <sup>3</sup>	m <sup>3</sup>					
<b>100 000 und mehr</b>										
Basel <sup>2</sup>	28 730	28 730	-	74 126	116 060	367	305	EG	GVM	4 141 089
Bern <sup>2</sup>	30 163	26 794	-	46 474	81 626	357	321	EG	GVM	1 081 644
Genève <sup>2</sup>	70 637	12 565	58 072	193 548	314 679	423	403	EG	GaznatSA	2 086 292
Lausanne <sup>2</sup>	...	...	...	...	...	...	...	EG	GaznatSA	1 532 990
Zürich	60 408	7 775	45 839	130 068	171 069	357	288	EG	EGO	3 270 276
<b>50 000-99 999</b>										
Luzern	11 089	3 875	3 999	23 540	49 794	394	320	EG	EGZ	707 601
St. Gallen <sup>2</sup>	7 484	15	7 469	...	26 236	290	...	EG	EGO	546 645
Winterthur	10 480	10 220	-	25 134	40 157	268	228	EG	EGO	426 269
<b>20 000-49 999</b>										
Biel <sup>2</sup>	6 391	1 184	3 476	11 584	20 915	348	...	EG	GVM	470 437
Chaux-de-Fonds, La	4 564	914	-	12 101	17 534	324	250	EG	Gansa	174 024
Chur	5 268	1 579	-	14 433	22 873	413	375	EG	EGO	311 183
Dietikon	2 802	2 658	-	7 501	12 100	342	303	EG	Zürich	74 715
Dübendorf	2 557	1 192	1 347	7 005	11 698	334	279	EG	Zürich	154 956
Emmen <sup>2</sup>	...	...	...	...	...	...	...	EG	Luzern	...
Frauenfeld	3 476	3 476	-	8 833	16 241	427	312	EG	EGO	357 946
Fribourg	5 230	-	63	13 762	19 028	376	302	EG	FrigazSA	388 186
Köniz	3 873	3 006	-	9 595	13 584	247	197	EG	Bern	...
Kriens	...	...	...	...	...	...	...	EG	Luzern	...
Lancy (unter Genf)	...	...	...	...	...	...	...	EG	Genf	...
Lugano	16 954	8 410	6 894	36 055	61 773	1 040	787	EG	Swissgas	431 883
Montreux (unter Vevey)	...	...	...	...	...	...	...	EG	Vevey	...
Neuchâtel	9 016	-	1 828	17 427	...	...	232	EG	GVM	327 990
Riehen (unter Basel)	...	...	...	...	...	...	...	...	...	...
Schaffhausen	6 225	6 047	-	16 458	30 100	482	...	EG	EGO	357 122
Sion	5 938	3 654	-	16 268	34 420	592	463	EG	SOGAVAL	612 220
Thun	5 469	4 732	-	14 515	19 755	...	230	EG	GVM	322 229
Uster	3 259	3 259	-	8 641	12 014	299	209	EG	Zürich	185 372
Vernier (unter Genf)	...	...	...	...	...	...	...	EG	Genf	...
Yverdon-les-Bains	...	...	...	...	...	...	...	EG	GaznatSA	208 343
Zug <sup>2</sup>	5 647	1 971	-	15 047	21 647	338	268	EG	EGZ	516 655
<b>15 000-19 999</b>										
Aarau	4 093	4 022	-	7 918	11 808	444	318	EG	GVM	410 900
Adliswil	1 607	988	-	4 400	6 978	272	226	EG	Zürich	72 709
Allschwil	...	...	...	...	...	...	...	EG	Basel	...
Baar	1 505	681	-	4 121	6 505	280	243	EG	Zug	...
Baden	2 758	1 741	-	6 586	14 226	324	325	EG	Zürich	218 218
Bellinzona	...	...	...	...	...	...	...	...	...	...
Carouge GE (unter Genf)	...	...	...	...	...	...	...	EG	Genf	...
Gossau SG	1 895	881	-	5 192	7 323	...	273	EG	St. Gallen	115 846
Grenchen	1 976	625	-	5 416	8 321	...	254	EG	GVM	151 062
Herisau	...	...	...	...	...	...	...	EG	EGO	135 139
Horgen	1 895	367	1 379	5 192	8 106	256	241	EG	Zürich	90 359
Jona	...	...	...	...	...	...	...	EG	Rapperswil	...
Kloten	2 943	1 270	1 673	5 441	6 381	303	248	EG	Zürich	...
Kreuzlingen	...	...	...	4 978	10 607	281	269	EG	Konstanz	95 000
Littau	...	...	...	...	...	...	...	EG	Luzern	...
Meyrin (unter Genf)	...	...	...	...	...	...	...	EG	Genf	...
Müttlen	...	...	...	...	...	...	...	EG	Basel	...
Nyon	3 775	660	1 318	9 899	17 916	424	348	EG	Lausanne	102 693
Olten	2 584	2 584	-	6 688	11 180	271	271	EG	GVM	395 684
Onex (unter Genf)	...	...	...	...	...	...	...	EG	Genf	...
Ostermundigen	1 793	1 247	-	4 912	8 071	...	296	EG	Bern	...
Pully	...	...	...	...	...	...	...	EG	Lausanne	...
Regensdorf	1 377	681	484	3 773	5 326	371	258	GVO	Zürich	...
Reinach BL	...	...	...	...	...	...	...	EG	Basel	...
Renens VD (unter Lausanne)	...	...	...	...	...	...	...	EG	Lausanne	...
Solothurn	2 196	2 196	-	5 200	10 943	288	278	EG	GVM	2 011 794
Thalwil	1 616	-	1 020	4 447	6 417	280	214	EG	Zürich	171 452
Vevey	12 264	-	2 227	27 737	...	...	280	EG	CICG	465 432
Wädenswil	2 653	-	2 144	5 414	...	...	236	EG	Zürich	119 673
Wettingen	2 316	1 994	-	6 205	11 700	309	288	EG	Baden	...
Wetzikon ZH	2 113	429	510	5 786	...	...	232	EG	Zürich	108 400
Wil SG	1 796	760	-	4 123	...	...	...	EG	EGO	273 584
<b>10 000-14 999</b>										
Affoltern a.A.	1 244	751	-	3 408	4 650	341	235	...	...	...
Altstätten	1 266	434	-	3 312	4 693	310	217	EG	St. Margrethen	...
Amriswil	...	...	...	...	...	...	...	EG	Romanshorn	...
Arbon	...	...	...	...	...	...	...	EG	St. Gallen	...
Binningen (unter Basel)	...	...	...	...	...	...	...	EG	Basel	...

<sup>1</sup> Einschliesslich Fremdwasserbezug <sup>2</sup> Gemeinsame Wasserversorgung mit mehreren weiteren Gemeinden <sup>3</sup> EG= Erdgas, KWSpa = Kohlenwasserstoff/Spaltanlage, P = Propan/Luft-Mischanlage <sup>4</sup> GVM = Gasverbund Mittelland AG, EGO = Erdgas Ostschweiz AG, EGZ = Erdgas Zentralschweiz AG

## 7.1 Service des eaux et Service du gaz, en 2003

Villes de ... habitants	Eau captée par an <sup>1</sup> en 1000 m <sup>3</sup>			Eau livrée en 24 heures		En litres par habitant de la région desservie		Matière première ou nature du gaz <sup>3</sup>	Gaz tiers  fourni par ... <sup>4</sup>	Fourniture de gaz en 1000 kWh  en tout
	en tout	eau sou- terrain	eau de lac et de rivière	moyenne  en m <sup>3</sup>	maximum  en m <sup>3</sup>	ensemble du débit  moyenne	ménages et petit artisanat  moyenne			
<b>10 000-14 999</b>										
Birsfelden	...	...	...	...	...	...	...	EG	Basel	...
Brig-Glis	...	...	...	...	...	...	...	-	-	-
Buchs SG	1 065	15	-	2 490	368	283	222	...	...	...
Bülach	1 791	1 738	-	4 186	7 545	...	235	-	-	...
Bulle <sup>2</sup>	4 960	...	...	5 707	...	459	...	-	-	...
Burgdorf	1 838	1 838	...	5 036	7 407	332	...	EG	GVM	179 482
Cham	...	...	...	...	...	...	...	EG	Zug	...
Davos	...	...	...	...	...	...	...	-	-	...
Delémont	1 778	528	-	4 871	7 533	431	309	EG	Régiogaz	43 463
Ebikon <sup>2</sup>	1 851	1 851	-	3 005	4 176	267	252	EG	Luzern	...
Ecublens VD	...	...	...	...	...	...	...	...	...	...
Einsiedeln	1 040	550	-	2 849	4 000	311	229	P	-	4 035
Freienbach	...	...	...	...	...	...	...	EG	EW Höfe	76 000
Horw	1 391	-	1 391	3 271	5 800	309	240	EG	Luzern	...
Illnau-Effretikon	...	...	...	...	...	...	...	EG	Zürich	...
Ittigen	960	...	...	2 630	4 230	298	223	EG	Bern	...
Küssnacht ZH	1 677	-	1 338	4 512	10 311	363	272	EG	Zürich	79 381
Küssnacht a.R.	...	...	...	...	...	...	...	...	...	...
Langenthal	...	...	...	...	...	...	...	EG	GVM	248 340
Liestal	...	...	...	...	...	...	...	EG	Basel	...
Locarno	...	...	...	...	...	...	...	-	-	...
Locle, Le	1 129	794	-	2 797	4 197	275	200	EG	Gansa	75 416
Lyss	1 638	700	-	4 000	6 404	308	252	...	...	...
Martigny	4 941	...	...	7 964	11 951	...	344	EG	Sogova/SA	105 639
Meilen	...	...	...	...	...	...	...	EG	Zürich	...
Monthey	...	...	...	...	...	...	...	EG	Vevey	...
Morges	2 070	2 065	5	4 704	5 213	375	310	EG	Lausanne	84 286
Münchenstein	...	...	...	...	...	...	...	EG	Basel	...
Münsingen	927	672	-	2 540	4 669	266	183	GVM	Arlesheim	...
Muri BE	2 786	2 417	-	3 444	6 575	281	246	EG	Bern	115 039
Oftringen	1 338	1 188	-	3 668	7 618	345	282	...	...	...
Opfikon	1 833	-	963	5 022	7 330	407	328	EG	Zürich	...
Pratteln	2 389	2 389	-	6 195	9 322	412	299	EG	Basel	...
Prilly (compris dans Lausanne)	...	...	...	...	...	...	...	EG	Lausanne	...
Rheinfelden	...	...	...	...	...	...	...	EG	Basel	...
Richterswil	948	106	611	2 597	3 900	237	199	EG	Zürich	51 877
Rüti ZH	1 088	520	341	2 989	5 041	262	215	EG	Zürich	90 390
Schlieren	2 142	1 947	-	4 913	8 265	370	337	EG	Zürich	110 969
Schwyz	1 291	205	-	2 923	5 232	273	218	KWSpa	-	...
Sierre	3 046	2 033	-	8 296	20 710	561	411	EG	Sion	...
Spiez	...	...	...	...	...	...	...	-	-	...
Stäfa	...	...	...	...	...	...	...	EG	Zürich	...
Steffisburg	1 698	1 373	-	3 677	5 541	269	203	EG	Thun	...
Thônex	...	...	...	...	...	...	...	EG	Genève	...
Tour-de-Peilz, La (compris dans Vevey)	...	...	...	...	...	...	...	EG	Vevey	...
Uzwil	...	...	...	...	...	...	...	EG	EGO	116 268
Versoix (compris dans Genève)	...	...	...	...	...	...	...	EG	Genève	...
Volketswil (compris dans Genève)	1 562	1 481	81	4 279	7 568	328	254	EG	Zürich	...
Wallisellen	1 602	...	...	4 389	6 446	...	301	EG	Zürich	417 906
Wohlen AG	1 707	1 325	-	4 255	8 102	202	233	EG	GVM	118 425
Worb	...	...	...	...	...	...	...	-	-	...
Zollikon	...	...	...	...	...	...	...	EG	Zürich	61 912
<b>moins de 10 000</b>										
Aesch BL	...	...	...	...	...	...	...	...	...	...
Aldorf UR	2 552	908	-	4 216	7 137	486	389	-	-	...
Appenzell	1 013	131	-	1 718	2 616	...	...	-	-	...
Arosa	...	...	...	...	...	...	...	-	-	...
Chiasso <sup>2</sup>	2 410	244	-	5 266	7 648	720	340	EG	Swissgas	130 497
Glarus	2 281	82	-	6 219	8 080	1 077	907	EG	Erdgas Obersee AG	23 804
Lenzburg	2 521	2 310	-	4 142	6 586	540	422	EG	GVM	206 276
Moutier	1 204	...	...	3 189	5 050	420	268	-	-	...
Murten	...	...	...	...	...	...	...	EG	FrigazSA	...
Neuhausen a. Rheinfal	1 335	1 335	-	3 181	5 840	311	...	EG	Schaffhausen	61 296
Neuveville, La	...	...	...	...	...	...	...	-	-	...
Nidau	569	137	432	1 559	...	224	195	...	...	...
Payerne	1 201	633	-	3 090	5 051	369	357	-	-	...
Peseux	...	...	...	...	...	...	...	EG	Neuchâtel	...
Rapperswil SG	...	...	...	...	...	...	...	EG	Zürich	235 056
Romanshorn	2 286	-	2 286	3 496	6 487	287	245	EG	GOS	145 000
Rorschach	1 345	-	1 345	3 507	5 704	429	311	EG	St. Gallen	...
Stans	2 289	43	-	4 940	6 095	523	265	-	-	...
St. Moritz	...	...	...	...	...	...	...	-	-	...
Sursee	1 149	1 074	-	2 901	4 689	344	332	-	-	...
Zofingen	1 238	751	-	3 392	4 500	295	272	EG	GVM	500 242

<sup>1</sup> Y compris l'eau livrée par d'autres services <sup>2</sup> Service des eaux en commun avec plusieurs autres communes <sup>3</sup> EG = Gaz naturel, KWSpa = Usine à craquage d'hydrocarbures, P = Usine de distribution d'air propane <sup>4</sup> GVM = Communauté de gaz du Mittelland SA, EGO = Communauté de gaz de la Suisse orientale, EGZ = Communauté de gaz de la Suisse centrale

**8. Indizes der Wohnbaukosten**

Stichtag	Vorbereitungsarbeiten	Gebäude	Baugrube	Rohbau 1	Rohbau 2	Elektroanlagen	Heizungs- und Lüftungsanlagen	Sanitäranlagen
Date de référence	Travaux préparatoires	Bâtiment	Excavation	Gros-oeuvre 1	Gros-oeuvre 2	Installations électriques	Chauffage et ventilation	Installations sanitaires
BKP-Nr.-CFC	1	2	20	21	22	23	24	25

**8.1 Zürcher Index der Wohnbaukosten seit 1992**

1.10.1988 = 100								
1.10.1992	103.1	113.5	121.1	106.4	117.5	113.1	118.7	127.4
1.04.1993	99.8	113.0	113.9	105.2	116.4	110.6	118.5	130.5
1.10.1993	99.4	112.3	111.1	105.3	116.0	104.5	117.8	130.6
1.04.1994	97.8	112.2	112.1	104.1	115.9	103.3	118.2	123.9
1.10.1994	97.6	112.6	114.3	104.5	116.6	100.8	118.0	124.2
1.04.1995	98.5	114.9	120.9	101.3	121.1	100.5	122.9	125.2
1.10.1995	92.4	113.9	117.3	99.6	120.9	100.0	118.6	125.2
1.04.1996	93.0	113.5	105.6	99.3	120.2	100.7	118.2	124.8
1.10.1996	91.9	113.0	102.9	99.3	119.1	101.0	117.6	125.4
1.04.1997	91.3	111.8	99.9	98.8	117.8	95.5	116.5	125.1
1.10.1997	91.2	111.6	99.3	99.1	117.3	95.0	116.0	123.5
1.04.1998	89.7	112.0	100.1	98.9	118.1	95.9	117.0	123.1
1.4.1998 = 100								
1.04.1999	103.7	101.3	108.0	100.7	100.9	101.3	101.0	100.9
1.04.2000	111.9	105.0	124.7	106.2	103.4	102.0	103.4	103.7
1.04.2001	117.9	109.8	154.0	112.4	107.2	105.7	107.4	109.2
1.04.2002	117.6	109.8	148.5	110.7	107.5	110.3	109.6	110.3
1.04.2003	113.6	106.5	141.7	104.6	107.3	99.5	109.0	112.7
1.04.2004	119.3	107.7	132.9	108.6	108.3	97.9	109.3	109.3

**8.2 Berner Index der Wohnbaukosten seit 2001**

1.10.1998 = 100								
1.10.2001	114.2	111.8	116.8	114.7	105.7	124.6	109.7	107.8
1.04.2002	110.9	112.6	115.3	117.7	104.6	119.7	110.5	106.4
1.10.2002	108.0	110.4	113.7	113.5	103.8	114.5	111.5	103.9
1.04.2003	105.3	109.9	111.2	116.1	102.7	113.9	111.0	103.3

**8.3 Luzerner Index der Wohnbaukosten seit 1997**

1.4.1985 = 100								
1.04.1999	...	116.5	125.1	109.8	109.7	83.0	121.5	114.5
1.10.1999	...	116.7	127.2	110.1	110.9	83.8	121.5	113.6
1.04.2000	...	119.8	145.1	114.0	112.4	86.6	122.4	116.3
1.10.2000	...	121.1	151.7	114.5	113.6	87.4	126.8	115.9
1.04.2001	...	121.6	149.8	115.6	115.6	88.1	130.4	117.1
1.04.2002	...	122.7	150.7	116.3	115.4	91.3	130.9	120.4
1.10.2002	...	121.9	141.3	116.4	114.4	84.9	130.5	119.5
1.04.2003	...	121.3	139.6	116.4	113.7	82.6	131.2	119.4

**8.4 Genfer Index der Wohnbaupreise seit 2000**

1.4.1988 = 100								
1.04.2000	118.7	105.9	124.4	100.1	98.6	88.9	113.8	109.3
1.04.2001	128.3	111.8	140.8	105.0	109.2	102.3	121.2	116.0
1.04.2002	120.7	114.8	156.2	107.3	110.8	103.4	122.0	112.7
1.04.2003	115.4	115.7	151.5	109.1	113.3	91.7	116.8	121.8

**8.5 Schweizerischer Baupreisindex seit 2000**

1.10.1998 = 100								
1.04.2000	108.7	105.4	106.9	107.8	103.0	105.9	104.4	104.3
1.10.2000	111.0	107.5	109.3	111.0	105.5	107.7	104.3	105.0
1.04.2001	112.1	109.6	111.7	113.0	105.3	111.9	107.7	107.2
1.10.2001	112.5	109.9	112.8	112.8	104.6	119.5	108.2	106.6
1.04.2002	109.2	109.3	111.1	112.1	103.0	117.9	110.1	107.6
1.10.2002	107.7	108.4	109.2	109.7	102.8	114.6	111.0	106.9
1.04.2003	105.8	107.3	107.9	109.2	102.3	113.3	110.8	106.2
1.10.2003	106.0	107.6	107.8	109.8	102.7	113.7	111.1	106.2
1.04.2004	104.3	107.8	107.1	111.0	102.1	112.8	114.0	106.9
1.10.2004	104.0	110.5	109.4	116.3	103.1	110.7	119.3	107.6

**Zürcher Index der Wohnbaukosten / Indice zurichois du coût de la construction de logements**  
1.10.1988 = 100

Der Zürcher Index der Wohnbaukosten wird nach der Offertenmethode berechnet und bezieht sich auf das nachstehende Indexhaus ohne Land: Ein Mehrfamilienhaus mit 43 Wohnungen, Baujahr 1983/85, Limmatstrasse 184, Zürich 5, Gruppierung gemäss Baukostenplan (BKP) 1989 der Schweizerischen Zentralstelle für Baurationalisierung (CRB). Es enthält 8 Eineinhalbzimmer-, 9 Zweieinhalbzimmer-, 5 Dreieinhalbzimmer-, 8 Viereinhalbzimmer- und 13 Fünfeinhalbzimmerwohnungen (davon 5 auf zwei Stockwerken).  
L'indice zurichois du coût de la construction de logements est calculé d'après la méthode des devis; il se rapporte à un immeuble locatif (sans terrain) de 43 appartements construit entre 1983 et 1985, Limmatstrasse 184, Zurich 5; répartition par catégories des frais selon la liste systématique des coûts de construction (CFC) 1989 du Centre suisse d'études pour la rationalisation de la construction (CRB). Il comprend 8 logements d'une pièce et demi, 9 de 2 pièces et demi, 5 de 3 pièces et demi, 8 de 4 pièces et demi, et 13 de 5 pièces et demi (dont 5 sur deux étages).

1.4.1998 = 100  
Gleiches Haus wie Limmatstrasse 184, jedoch angepasst an die 1998 in Zürich übliche Bauausführung  
Même immeuble que Limmatstrasse 184, mais adapté au mode de construction utilisé à Zurich en 1998

**Berner Index der Wohnbaukosten / Indice bernois du coût de la construction de logements**  
1.10.1998 = 100

Seit April 2002 übernehmen die Statistikdienste der Stadt Bern den schweizerischen Baupreisindex für den Neubau von Mehrfamilienhäusern für die Grossregion „Espace Mittelland, und verknüpfen diesen mit dem bisherigen Berner Index der Wohnbaukosten.  
Depuis avril 2002, les services statistiques de la Ville de Berne ont repris l'indice suisse des prix de la construction relatif à la construction d'immeubles d'habitation et pour la grande région „Espace Mittelland, et le relie à l'indice bernois du coût de la construction de logements calculé jusqu'alors.

## 8. Indices du coût de la construction de logements

Transportanlagen (Aufzüge)	Ausbau 1	Ausbau 2	Honorare	Umgebung	Bauneben- kosten	Gesamt- kosten	m <sup>3</sup> -Preis SIA, Fr.	Stichtag
Installations de trans- port (ascenseurs)	Aménagement intérieur 1	Aménagement intérieur 2	Honoraires	Aménagement extérieur	Frais secondaires	Coût total	Prix m <sup>3</sup> SIA, fr.	Date de référence
26	27	28	29	4	5			BKP-Nr.-CFC

### 8.1 Indice zurichois du coût de la construction de logements depuis 1992

1.10.1988 = 100

130.8	121.8	115.6	107.9	115.1	166.3	115.5	520.31	1.10.1992
127.0	121.1	116.2	109.8	113.5	147.1	114.2	518.12	1.04.1993
122.8	120.6	114.5	109.2	112.7	138.9	113.1	514.82	1.10.1993
113.0	121.6	116.2	115.4	112.0	133.7	112.7	514.28	1.04.1994
112.9	122.8	117.4	115.6	112.7	134.1	113.2	516.30	1.10.1994
109.8	128.1	122.9	128.7	118.3	136.2	115.5	526.83	1.04.1995
104.8	128.8	122.3	127.5	117.1	135.1	114.3	521.95	1.10.1995
102.7	128.5	121.0	129.5	115.9	130.9	113.8	520.26	1.04.1996
102.4	128.2	118.0	129.1	115.5	130.5	113.3	517.87	1.10.1996
101.3	126.6	116.3	128.8	113.7	125.7	112.0	512.70	1.04.1997
101.3	126.4	115.9	128.6	113.2	122.9	111.7	511.79	1.10.1997
100.1	127.1	115.4	130.9	111.0	113.8	111.5	513.47	1.04.1998

1.4.1998 = 100

99.6	101.1	100.8	103.0	98.8	100.9	101.3	522.58	1.04.1999
104.0	102.2	101.6	107.8	104.3	104.6	105.1	541.71	1.04.2000
110.8	106.0	104.3	108.3	111.6	112.2	110.1	566.38	1.04.2001
113.9	107.7	105.5	108.4	113.5	106.9	110.0	566.79	1.04.2002
109.2	107.8	103.1	104.9	113.8	98.4	106.6	549.64	1.04.2003
108.7	108.1	103.3	106.3	112.1	92.9	107.6	555.98	1.04.2004

### 8.2 Indice bernois du coût de la construction de logements depuis 2001

1.10.1998 = 100

121.9	105.7	111.8	...	115.2	100.8	111.3	...	1.10.2001
121.2	106.0	113.8	111.6	115.4	97.0	111.6	...	1.04.2002
121.4	107.3	113.8	109.2	113.8	92.2	109.3	...	1.10.2002
118.2	105.7	113.9	102.7	114.1	82.0	108.1	...	1.04.2003

### 8.3 Indice lucernois du coût de la construction de logements depuis 1997

1.4.1985 = 100

133.4	119.8	128.8	134.6	125.2	101.7	115.8	459.43	1.04.1999
133.4	119.8	128.6	134.8	126.9	101.9	116.0	460.21	1.10.1999
135.2	121.7	129.4	139.4	131.4	104.2	119.0	472.34	1.04.2000
135.2	125.6	131.3	140.2	133.7	110.6	120.7	477.24	1.10.2000
134.5	125.4	133.3	136.3	139.3	112.7	121.4	479.32	1.04.2001
140.5	125.4	134.3	137.5	137.9	114.5	122.5	483.53	1.04.2002
140.5	124.9	134.1	136.7	137.2	112.1	121.6	480.53	1.10.2002
141.9	121.7	133.6	136.2	134.0	110.0	120.9	478.25	1.04.2003

### 8.4 Indice genevois des prix de la construction de logements depuis 2000

1.4.1988 = 100

80.4	118.5	120.5	116.6	114.0	128.2	107.1	460.12	1.04.2000
85.3	117.8	126.0	121.8	130.1	130.6	113.2	485.82	1.04.2001
87.6	125.8	129.2	127.4	132.1	130.0	115.9	500.36	1.04.2002
88.0	130.3	128.8	125.2	122.5	126.2	116.2	504.26	1.04.2003

### 8.5 Indice suisse des prix de la construction depuis 2000

1.10.1998 = 100

103.4	101.8	104.3	...	108.3	104.1	105.5	...	1.04.2000
105.0	102.7	105.3	...	112.0	108.2	107.8	...	1.10.2000
113.3	105.9	106.8	...	115.4	109.0	109.8	...	1.04.2001
119.5	106.2	106.4	...	114.2	101.4	109.5	...	1.10.2001
118.7	106.1	105.8	108.7	114.0	98.0	108.7	...	1.04.2002
118.4	106.7	105.9	109.5	112.6	92.9	107.5	...	1.10.2002
114.4	105.9	105.4	105.4	111.7	83.4	105.8	...	1.04.2003
112.7	106.9	107.2	104.3	111.9	80.3	106.0	...	1.10.2003
109.6	106.7	106.3	103.5	113.0	76.2	105.9	...	1.04.2004
110.2	109.6	107.5	103.6	115.4	75.1	108.2	...	1.10.2004

#### Luzerner Index der Wohnbaukosten / Indice lucernois du coût de la construction de logements

1.4.1985 = 100

Der Luzerner Index der Wohnbaukosten wird nach der Offertenmethode berechnet und bezieht sich auf das nachstehende Indexhaus ohne Land: Ein Wohnhaus, enthaltend 2 Zweieinhalbzimmer-, 5 Viereinhalbzimmer- und 1 Fünfeinhalbzimmerwohnung, Baujahr 1981/82, Rosenberghalde 5, 6054 Luzern.

L'indice lucernois du coût de la construction de logements est calculé d'après la méthode des devis; il se rapporte au bâtiment type suivant, sans terrain: immeuble locatif construit en 1981/82 et comprenant 2 logements de 2 pièces et demi, 5 de 4 pièces et demi et 1 de 5 pièces et demi, année de construction 1981/82, située à la Rosenberghalde 5, 6054 Lucerne.

#### Genfer Index der Wohnbaupreise / Indice genevois des prix de la construction de logements

1.4.1988 = 100

Der Genfer Index der Wohnbaupreise wird nach der Offertenmethode berechnet und bezieht sich auf das nachstehende Indexhaus ohne Land: Ein sechsgeschössiges Mehrfamilienhaus mit 5 Einzimmer-, 8 Zweieinzimmer-, 15 Dreieinzimmer-, 5 Vierzimmer- und 1 Fünfeinhalbzimmerwohnung, Baujahr 1983/84, rue de la Gabelle, Carouge.

L'indice genevois des prix de la construction de logements est calculé d'après la méthode des prix des prestations et ne se rapporte pas à un immeuble réel mais à un immeuble moyen représentatif de ce qui se construit en Suisse, sans terrain. Cette moyenne correspond à un immeuble construit entre 1995 et 1998 avec 4 niveaux sur rez et 16 appartements.

#### Schweizerischer Baupreisindex / Indice suisse des prix de la construction

1.10.1998 = 100

Der schweizerische Baupreisindex für den Neubau von Mehrfamilienhäusern wird nach dem Bauleistungspreisverfahren berechnet und bezieht sich nicht auf ein reales Haus, sondern auf ein für die gesamte Schweiz durchschnittliches und repräsentatives Haus, ohne Land. Dieser Durchschnitt entspricht einem zwischen 1995 und 1998 gebauten Haus mit Erdgeschoss, 4 Geschosse und 16 Wohnungen.

L'indice suisse des prix de la construction pour la construction d'immeubles d'habitation est calculé d'après la méthode des prix des prestations et ne se rapporte pas à un immeuble réel mais à un immeuble moyen représentatif de ce qui se construit en Suisse, sans terrain. Cette moyenne correspond à un immeuble construit entre 1995 et 1998 avec 4 niveaux sur rez et 16 appartements.



## 9.1 Direkte Bundessteuer - Kopfquoten - Franken

### Veranlagungsperiode; Natürliche Personen 1999/2000 und Vergleich mit 1997/98

#### Juristische Personen 1999 und Vergleich mit 1998

Städte mit ... Einwohnern	(ohne Berücksichtigung der Steuerauscheidungen)		Juristische Personen		Veränderung - Prozente	
	Natürliche Personen 1999/2000	1997/98	1999	1998	Natürliche Personen 1999/2000 - 1997/98	Juristische Personen 1999 - 1998
<b>100 000 und mehr</b>						
Basel	1 025.86	863.41	2 071.25	1 751.91	18.81	18.23
Bern	727.55	766.37	396.98	356.40	- 5.07	11.39
Genève	1 424.35	1 097.37	2 326.91	2 622.87	29.80	- 11.28
Lausanne	739.93	683.34	548.13	435.62	8.28	25.83
Zürich	1 145.04	971.63	1 726.71	1 701.86	17.85	1.46
<b>50 000-99 999</b>						
Luzern	896.92	936.96	845.05	1 027.41	- 4.27	- 17.75
St. Gallen	731.61	748.56	787.55	418.57	- 2.26	88.15
Winterthur	758.48	729.78	418.55	715.13	3.93	- 41.47
<b>20 000-49 999</b>						
Biel	440.02	454.18	487.87	335.47	- 3.12	45.43
Chaux-de-Fonds, La	587.22	520.87	137.08	111.82	12.74	22.59
Chur	869.29	931.87	826.66	794.29	- 6.72	4.08
Dietikon	610.09	639.85	433.19	437.08	- 4.65	- 0.89
Dübendorf	1 134.24	1 023.79	636.31	529.55	10.79	20.16
Emmen	402.63	413.76	337.99	143.10	- 2.69	136.19
Frauenfeld	845.44	847.32	463.13	365.87	- 0.22	26.58
Fribourg	581.27	678.87	2 031.79	1 199.37	- 14.38	69.41
Köniz	822.26	865.11	246.63	570.45	- 4.95	- 56.77
Kriens	624.98	651.70	185.53	122.94	- 4.10	50.91
Lancy	857.73	823.18	357.54	256.46	4.20	39.42
Lugano	1 310.51	1 246.66	2 826.76	5 789.98	5.12	- 51.18
Montreux	811.37	722.38	250.94	195.13	12.32	28.60
Neuchâtel	645.98	606.97	1 679.85	1 311.53	6.43	28.08
Riehen	2 321.71	1 796.55	82.68	38.74	29.23	113.43
Schaffhausen	688.29	652.62	1 500.21	588.34	5.47	154.99
Sion	628.27	597.40	256.13	219.89	5.17	16.48
Thun	519.49	519.73	157.23	128.44	- 0.05	22.41
Uster	1 009.75	890.98	196.26	342.78	13.33	- 42.74
Vernier	484.34	469.08	405.39	243.47	3.25	66.51
Yverdon-les-Bains	462.07	443.27	102.69	98.47	4.24	4.28
Zug	2 592.83	2 414.75	12 905.86	11 472.55	7.37	12.49
<b>15 000-19 999</b>						
Aarau	986.19	1 098.90	581.99	329.17	- 10.26	76.81
Adliswil	1 241.25	1 083.64	745.28	751.06	14.54	- 0.77
Allschwil	1 041.71	983.46	272.22	241.62	5.92	12.66
Baar	1 515.65	1 243.40	6 910.13	13 225.85	21.89	- 47.75
Baden	1 120.83	1 135.95	1 852.53	1 253.73	- 1.33	47.76
Bellinzona	569.07	575.15	102.53	85.25	- 1.06	20.27
Carouge GE	943.19	886.54	502.00	565.36	6.39	- 11.21
Gossau SG	673.23	720.19	359.38	367.69	- 6.52	- 2.26
Grenchen	571.01	634.89	323.35	247.36	- 10.06	30.72
Herisau	717.26	716.62	371.94	390.48	0.09	- 4.75
Horgen	1 321.44	1 132.51	843.23	680.18	16.68	23.97
Jona	1 288.51	1 123.14	424.39	419.06	14.72	1.27
Kloten	1 046.33	927.37	1 327.44	1 449.24	12.83	- 8.40
Kreuzlingen	591.38	684.01	434.03	531.32	- 13.54	- 18.31
Littau	421.29	398.50	307.77	181.97	5.72	69.13
Meyrin	673.50	639.17	3 673.16	2 656.26	5.37	38.28
MuttENZ	1 025.40	1 000.92	877.40	818.08	2.45	7.25
Nyon	1 165.07	963.93	339.81	546.22	20.87	- 37.79
Olten	598.31	655.32	520.14	583.34	- 8.70	- 10.83
Onex	643.47	661.77	8.01	7.03	- 2.77	13.98
Ostermundigen	427.85	470.53	105.57	103.00	- 9.07	2.50
Pully	2 303.15	2 084.94	861.53	633.59	10.47	35.98
Regensdorf	923.24	814.91	980.14	1 002.91	13.29	- 2.27
Reinach BL	1 171.54	1 084.36	472.35	451.42	8.04	4.64
Renens VD	433.18	411.88	180.75	157.68	5.17	14.63
Solothurn	889.00	971.52	321.84	290.33	- 8.49	10.85
Thalwil	1 861.90	1 533.33	335.43	383.38	21.43	- 12.51
Vevey	538.87	548.20	3 658.86	2 764.98	- 1.70	32.33
Wädenswil	1 035.25	937.77	171.20	211.64	10.39	- 19.11
Wettingen	878.50	830.08	426.31	139.05	5.83	206.59
Wetzikon ZH	755.91	671.24	246.15	339.78	12.61	- 27.55
Wil SG	1 013.99	1 068.07	152.04	140.84	- 5.06	7.96
<b>10 000-14 999</b>						
Affoltern a.A.	801.09	709.59	58.51	84.17	12.89	- 30.49
Altstätten	509.42	565.80	269.26	282.04	- 9.97	- 4.53
Amriswil	424.47	467.46	71.63	74.81	- 9.20	- 4.25
Arbon	485.70	510.87	436.55	845.17	- 4.93	- 48.35
Binningen	2 167.78	1 956.21	365.89	353.39	10.82	3.54

## 9.1 Impôt fédéral direct - Quotes-parts par habitant - en francs

### Période de taxation; Personnes physiques 1999/2000 et comparaison avec 1997/98

### Personnes morales 1999 et comparaison avec 1998

Villes de ... habitants	(sans les partages d'impôt) Personnes physiques		Personnes morales		Variation - en pour-cent	
	1999/2000	1997/98	1999	1998	Personnes physiques 1999/2000-1997/98	Personnes morales 1999 - 1998
<b>10 000-14 999</b>						
Birsfelden	549.40	529.57	190.16	210.56	3.75	- 9.69
Brig-Glis	675.87	650.93	105.44	101.79	3.83	3.59
Buchs SG	647.57	588.91	643.79	341.31	9.96	88.62
Bülach	913.24	916.32	61.86	666.43	- 0.34	- 90.72
Bulle	870.47	968.54	1 373.42	1 748.54	- 10.13	- 21.45
Burgdorf	537.64	553.92	303.78	269.84	- 2.94	12.58
Cham	1 237.73	1 151.52	2 857.43	1 749.79	7.49	63.30
Davos	976.84	1 023.98	246.30	200.19	- 4.60	23.03
Delémont	497.12	491.89	683.81	532.31	1.06	28.46
Ebikon	613.90	627.68	500.95	277.94	- 2.20	80.24
Ecublens VD	570.63	553.27	501.31	258.01	3.14	94.30
Einsiedeln	781.65	693.55	321.46	101.86	12.70	215.59
Freienbach	11 632.43	1 837.71	27 792.37	52 041.39	532.98	- 46.60
Horw	1 128.24	982.88	466.78	271.34	14.79	72.03
Illnau-Effretikon	826.39	784.30	63.29	109.69	5.37	- 42.30
Ittigen	812.43	879.40	11 156.29	6 287.53	- 7.62	77.44
Küssnacht ZH	6 698.61	4 691.05	251.70	281.23	42.80	- 10.50
Küssnacht a.R.	1 656.20	1 053.24	197.71	138.96	57.25	42.28
Langenthal	609.45	667.21	248.77	209.72	- 8.66	18.62
Liestal	914.24	835.01	471.25	461.35	9.49	2.15
Locarno	594.50	586.71	201.86	272.59	1.33	- 25.95
Locle, Le	409.78	383.31	155.94	129.16	6.90	20.73
Lyss	650.48	517.54	225.66	168.95	25.69	33.57
Martigny	663.08	584.74	157.34	157.40	13.40	- 0.04
Meilen	3 122.46	2 468.97	118.70	267.47	26.47	- 55.62
Monthey	593.86	461.73	244.48	211.40	28.62	15.65
Morges	815.19	783.66	100.69	102.03	4.02	- 1.31
Münchenstein	873.70	868.88	478.46	452.74	0.55	5.68
Münsingen	644.55	692.70	173.56	226.22	- 6.95	- 23.28
Muri BE	2 437.20	2 374.39	563.85	340.60	2.65	65.54
Oftringen	493.03	527.07	569.16	288.29	- 6.46	97.43
Opfikon	982.31	975.62	1 321.80	1 665.07	0.69	- 20.62
Pratteln	629.85	586.69	543.66	658.60	7.36	- 17.45
Prilly	497.46	480.15	559.68	385.11	3.60	45.33
Rheinfelden	908.01	922.44	452.76	271.59	- 1.56	66.71
Richterswil	1 250.04	1 051.88	44.34	77.59	18.84	- 42.86
Rüti ZH	602.74	606.58	60.70	66.06	- 0.63	- 8.12
Schlieren	596.14	605.62	567.24	860.54	- 1.56	- 34.08
Schwyz	719.97	701.07	739.55	606.39	2.70	21.96
Sierre	449.71	434.06	92.39	69.46	3.60	33.02
Spiez	503.00	601.57	22.98	20.96	- 16.38	9.61
Stäfa	1 836.76	1 585.27	143.84	140.76	15.86	2.19
Steffisburg	478.08	504.51	171.98	133.02	- 5.24	29.29
Thônex	1 206.37	1 186.46	60.64	24.00	1.68	152.67
Tour-de-Peilz, La	1 065.91	1 036.31	981.52	104.91	2.86	835.58
Uzwil	614.06	604.35	191.24	208.70	1.61	- 8.36
Versoix	1 274.46	1 021.74	84.03	38.50	24.73	118.27
Volketswil	1 208.46	930.32	808.94	515.76	29.90	56.85
Wallisellen	1 625.96	1 446.35	1 085.65	1 025.63	12.42	5.85
Wohlen AG	591.37	656.10	143.25	90.39	- 9.87	58.48
Worb	541.28	567.52	60.22	23.11	- 4.62	160.57
Zollikon	5 005.85	4 094.07	286.00	713.80	22.27	- 59.93
<b>moins de 10 000</b>						
Aesch BL	888.13	824.44	134.77	136.06	7.72	- 0.95
Altdorf UR	592.16	598.56	1 478.38	1 794.78	- 1.07	- 17.63
Appenzell	1 515.78	829.72	790.37	552.80	82.69	42.97
Arosa	1 120.50	1 215.18	119.32	114.41	- 7.79	4.29
Chiasso	473.84	468.35	567.83	495.84	1.17	14.52
Glarus	754.80	845.53	44 690.62	22 239.08	- 10.73	100.96
Lenzburg	958.97	933.53	512.58	437.17	2.72	17.25
Moutier	387.68	393.70	63.76	75.97	- 1.53	- 16.08
Murten	658.70	611.57	210.15	252.65	7.71	- 16.82
Neuhausen a. Rheinfall	474.66	488.53	515.26	457.45	- 2.84	12.64
Neuveville, La	728.05	674.82	165.15	137.19	7.89	20.38
Nidau	477.34	532.39	45.90	55.90	- 10.34	- 17.88
Payerne	458.82	454.22	81.88	44.09	1.01	85.72
Peseux	585.01	611.62	87.20	41.59	- 4.35	109.68
Rapperswil SG	869.27	855.44	263.36	260.74	1.62	1.00
Romanshorn	511.48	605.73	396.80	504.41	- 15.56	- 21.33
Rorschach	421.17	480.52	203.95	315.29	- 12.35	- 35.31
Stans	893.55	812.84	763.94	597.82	9.93	27.79
St. Moritz	1 880.16	1 674.86	484.62	316.61	12.26	53.07
Sursee	620.91	575.30	412.95	371.69	7.93	11.10
Zofingen	1 136.06	1 139.32	1 064.60	624.49	- 0.29	70.48
Schweiz/Suisse	917.25	821.95	692.47	682.34	11.59	1.48

**Berechnungsbeispiele zu den Tabellen 9.2 bis 9.6:  
Steuerbelastung durch Kantons-, Gemeinde- und Kirchensteuern 2001**

Berechnungsbeispiel (Gemeinde Zürich)	Lediger Franken		Verheirateter ohne Kinder Franken		Verheirateter 2 Kinder Franken		verheirateter Rentener Franken		Verheirateter ohne Kinder Franken	
<b>Bruttoeinkommen</b>										
- Arbeitseinkommen gem. Lohnausweis	50 000		50 000		50 000					
- AHV-Einkommen							32 420			
- Pensionseinkommen							17 580			
<b>Reinvermögen</b>									<b>200 000</b>	
<b>Abzüge</b>										
AHV-, IV- und EO Beiträge	5.05 %	2 525	5.05 %	2 525	5.05 %	2 525				
ALV-Beiträge	1.50 %	750	1.50 %	750	1.50 %	750				
Pensionskassenbeiträge (max. 10'000)	5.00 %	2 500	5.00 %	2 500	5.00 %	2 500				
Kranken- und Unfallkassen- beiträge	2.70 %	1 350	4.30 %	2 150	5.40 %	2 700	4.30 %	2 150		
übrige Versicherungsbeiträge	0.90 %	450	1.40 %	700	1.80 %	900	1.40 %	700		
Abzug für Berufsauslagen, vom Nettolohn (mindestens 1800, maximal 3600)	3.00 %	1 800	3.00 %	1 800	3.00 %	1 800				
Kinderabzug Abzug von der Pension (20%)						10 800		3 516		
<b>Steuerbares Einkommen</b>	<b>40 600</b>		<b>39 500</b>		<b>28 000</b>		<b>43 600</b>			
<b>Steuerbares Vermögen</b>										
Einfache Steuer gemäss Tarif ...	B	1 628	A	1 045	A	504	A	1 277	(...)	32
Kantonssteuer (108%)		1 758.25		1 128.60		544.30		1 379.15		34.55
Gemeindesteuer (130%)		2 116.40		1 358.50		655.20		1 660.10		41.60
Evang. Kirchensteuer (11%)		170.10		114.95		55.45		140.45		3.50
Personalsteuer		24.00		48.00		48.00		48.00		
<b>Steuerbelastung insgesamt</b>	<b>4 077.75</b>		<b>2 650.05</b>		<b>1 302.95</b>		<b>3 227.70</b>		<b>79.65</b>	
<b>Steuerbelastung</b>										
- in Prozenten vom Einkommen	8.16		5.30		2.61		6.46			
- in Promille vom Vermögen									0.40	

## Exemples de calcul pour les tableaux 9.2 à 9.6: Charge due aux impôts cantonaux, communaux et paroissiaux 2001

Exemple de calcul (commune de Zurich)	Célibataire		Personne mariée sans enfants		Personne mariée 2 enfants		Rentier marié		Personne mariée sans enfants	
	francs		francs		francs		francs		francs	
<b>revenu brut</b>										
- revenu brut du travail	50 000		50 000		50 000					
- revenu provenant de l'AVS							32 420			
- revenu provenant d'une pension							17 580			
<b>fortune nette</b>									<b>200 000</b>	
<b>déductions</b>										
cotisations à l'AVS, AI, APG	5.05 %	2 525	5.05 %	2 525	5.05 %	2 525				
cotisations à l'AC	1.50 %	750	1.50 %	750	1.50 %	750				
cotisations aux caisses de pension (max. 10'000)	5.00 %	2 500	5.00 %	2 500	5.00 %	2 500				
cotisations aux caisses d'assurance maladie	2.70 %	1 350	4.30 %	2 150	5.40 %	2 700	4.30 %	2 150		
autres cotisations d'assurances,	0.90 %	450	1.40 %	700	1.80 %	900	1.40 %	700		
déduction pour frais professionnels du salaire net (au minimum 1'800 et au maximum 3'600)	3.00 %	1 800	3.00 %	1 800	3.00 %	1 800				
déduction pour enfants						10 800				
déduction de la pension (20%)								3 516		
<b>revenu imposable</b>	<b>40 600</b>		<b>39 500</b>		<b>28 000</b>		<b>43 600</b>			
<b>fortune imposable</b>									<b>200 000</b>	
impôt simple selon le barème ...	B	1 628	A	1 045	A	504	A	1 277	(...)	32
impôt cantonal (108%)		1 758.25		1 128.60		544.30		1 379.15		34.55
impôt communal (130%)		2 116.40		1 358.50		655.20		1 660.10		41.60
impôt paroissial (religion protest.) (11%)		170.10		114.95		55.45		140.45		3.50
impôt personnel		24.00		48.00		48.00		48.00		
<b>charge fiscale totale</b>	<b>4 077.75</b>		<b>2 650.05</b>		<b>1 302.95</b>		<b>3 227.70</b>		<b>79.65</b>	
<b>charge fiscale totale</b>										
- en pour-cent du revenu	8.16		5.30		2.61		6.46			
- en pour-mille de la fortune									0.40	

## 9.2 Steuerbelastung in der Schweiz: Natürliche Personen 2003 Lediger, unselbständig Erwerbender mit eigenem Haushalt

Bruttoarbeitseinkommen: Belastung durch Kantons-, Gemeinde- und Kirchensteuern in Prozenten

Städte mit ... Einwohnern	Bruttoarbeitseinkommen in 1 000 Franken															
	20	25	30	35	40	50	60	70	80	90	100	150	200	300	500	1 000
<b>100 000 und mehr</b>																
Basel	4.40	6.30	7.61	9.15	10.36	12.96	14.69	15.90	16.83	17.62	18.28	20.30	21.54	23.37	25.35	26.84
Bern	1.98	3.81	5.21	6.31	7.56	9.87	11.48	12.64	13.57	14.55	15.33	18.28	20.12	22.33	24.37	26.17
Genève	0.13	1.77	4.44	6.47	8.08	10.12	11.91	13.33	14.44	15.35	16.11	18.77	20.44	22.65	25.10	27.46
Lausanne	-	-	1.28	3.81	6.44	10.77	13.40	14.38	15.14	15.89	16.57	19.43	21.54	24.42	26.43	26.71
Zürich	3.49	4.43	5.31	5.95	6.64	7.63	8.68	9.75	10.64	11.46	12.12	14.79	16.89	19.91	22.85	25.04
<b>50 000-99 999</b>																
Luzern	3.02	5.58	7.24	8.32	9.22	10.77	11.93	12.85	13.66	14.32	14.84	16.49	17.66	19.14	20.35	20.61
St.Gallen	3.33	4.98	6.57	7.94	9.26	11.43	13.09	14.51	15.70	16.73	17.73	20.74	22.26	23.66	23.91	24.10
Winterthur	3.52	4.39	5.27	5.96	6.66	7.70	8.75	9.84	10.73	11.56	12.22	14.92	17.04	20.08	23.04	25.26
<b>20 000-49 999</b>																
Biel	2.01	3.88	5.31	6.43	7.69	10.05	11.69	12.87	13.82	14.81	15.61	18.61	20.48	22.73	24.81	26.64
Chaux-de-Fonds, La	2.68	4.70	7.15	8.77	10.27	13.09	15.15	16.51	17.65	18.56	19.35	22.28	24.62	25.28	25.60	25.84
Chur	3.11	3.81	4.74	5.63	6.55	8.45	10.09	11.27	12.16	12.85	13.45	15.69	16.93	18.20	19.41	20.19
Dietikon	4.53	4.41	5.30	5.99	6.69	7.73	8.79	9.88	10.77	11.61	12.27	14.98	17.11	20.17	23.14	25.37
Dübendorf	3.30	4.12	4.94	5.59	6.24	7.21	8.19	9.21	10.05	10.82	11.44	13.97	15.95	18.80	21.57	23.65
Emmen	3.21	5.95	7.73	8.88	9.85	11.50	12.74	13.72	14.60	15.30	15.86	17.62	18.87	20.45	21.74	22.02
Frauenfeld	3.03	4.53	5.96	6.90	7.80	9.43	10.65	11.76	12.57	13.40	14.12	16.48	18.04	19.81	21.57	22.89
Fribourg	4.38	6.52	8.12	8.95	9.68	11.27	12.83	14.06	15.09	15.91	16.50	19.58	21.70	22.46	22.80	23.06
Köniz	1.98	3.81	5.21	6.31	7.56	9.87	11.48	12.64	13.57	14.55	15.33	18.28	20.12	22.33	24.37	26.17
Kriens	3.22	5.98	7.76	8.92	9.89	11.56	12.81	13.79	14.67	15.37	15.94	17.71	18.96	20.55	21.85	22.13
Lancy	0.13	1.79	4.50	6.56	8.19	10.27	12.08	13.51	14.64	15.57	16.34	19.04	20.73	22.97	25.46	27.85
Lugano	1.67	2.80	3.25	3.79	5.01	7.06	8.56	9.88	10.96	11.76	12.41	15.01	16.46	18.27	20.24	21.98
Montreux	-	-	1.26	3.76	6.36	10.63	13.22	14.20	14.94	15.68	16.36	19.18	21.27	24.10	26.43	26.71
Neuchâtel	2.55	4.47	6.79	8.33	9.76	12.43	14.40	15.68	16.77	17.63	18.38	21.16	23.39	24.01	24.32	24.55
Riehen	2.09	4.26	5.74	7.36	8.64	11.25	12.99	14.21	15.15	15.93	16.60	18.61	19.82	21.59	23.49	24.92
Schaffhausen	3.88	5.56	6.74	7.79	8.88	10.47	11.84	12.92	13.85	14.55	15.13	17.55	19.38	21.32	23.67	25.38
Sion	2.22	3.82	5.93	7.44	8.81	10.60	12.18	13.40	14.48	15.43	16.36	20.38	21.44	22.50	22.89	23.07
Thun	2.07	3.99	5.45	6.61	7.91	10.33	12.02	13.23	14.21	15.23	16.05	19.14	21.06	23.37	25.51	27.39
Uster	3.39	4.23	5.07	5.74	6.40	7.41	8.42	9.46	10.32	11.12	11.75	14.35	16.39	19.31	22.16	24.29
Vernier	0.13	1.81	4.55	6.63	8.28	10.38	12.22	13.67	14.81	15.74	16.52	19.25	20.96	23.23	25.74	28.16
Yverdon-les-Bains	-	-	1.30	3.86	6.52	10.91	13.57	14.57	15.33	16.09	16.78	19.68	21.82	24.73	26.43	26.71
Zug	1.33	2.15	2.89	3.55	3.85	4.93	5.71	6.68	7.21	7.69	8.13	9.77	10.28	10.58	10.84	11.03
<b>15 000-19 999</b>																
Aarau	2.16	3.23	4.35	5.44	6.53	8.37	9.93	11.24	12.32	13.36	14.19	16.97	18.66	20.52	22.14	23.43
Adliswil	3.23	4.03	4.83	5.46	6.10	7.05	8.01	9.00	9.82	10.58	11.18	13.65	15.59	18.37	21.08	23.11
Allschwil	1.24	2.78	4.31	5.84	7.27	9.57	11.26	12.82	13.58	14.34	15.08	18.14	19.35	21.05	23.66	25.85
Baar	1.39	2.24	3.01	3.69	4.01	5.13	5.95	6.96	7.51	8.01	8.46	10.17	10.70	11.02	11.29	11.49
Baden	2.19	3.28	4.41	5.51	6.61	8.48	10.06	11.38	12.48	13.53	14.37	17.20	18.90	20.79	22.43	23.74
Bellinzona	1.85	3.11	3.62	4.22	5.57	7.86	9.54	11.01	12.21	13.10	13.83	16.73	18.34	20.36	22.55	24.50
Carouge GE	0.13	1.70	4.28	6.23	7.78	9.75	11.48	12.84	13.91	14.78	15.52	18.08	19.68	21.81	24.18	26.45
Gossau SG	2.97	4.45	5.87	7.09	8.27	10.21	11.69	12.96	14.03	14.95	15.84	18.53	19.89	21.14	21.36	21.53
Grenchen	3.61	5.57	7.49	8.99	10.26	12.22	13.62	14.92	15.88	16.66	17.51	20.51	22.37	25.49	26.94	27.16
Herisau	4.16	5.96	6.91	7.88	8.81	10.24	11.39	12.27	13.08	13.71	14.21	16.15	17.36	18.49	18.67	18.81
Horgen	3.04	3.79	4.54	5.14	5.73	6.63	7.53	8.46	9.23	9.94	10.51	12.83	14.65	17.26	19.81	21.71
Jona	2.83	4.23	5.58	6.75	7.87	9.72	11.12	12.33	13.35	14.22	15.07	17.63	18.92	20.11	20.32	20.48
Kloten	3.01	3.75	4.50	5.09	5.68	6.56	7.45	8.38	9.14	9.84	10.40	12.70	14.50	17.09	19.61	21.50
Kreuzlingen	3.01	4.50	5.92	6.86	7.74	9.37	10.58	11.68	12.49	13.31	14.02	16.37	17.92	19.68	21.43	22.73
Littau	3.28	6.09	7.91	9.10	10.09	11.79	13.06	14.06	14.96	15.67	16.25	18.05	19.33	20.95	22.08	22.28
Meyrin	0.13	1.75	4.40	6.41	8.01	10.04	11.81	13.21	14.32	15.22	15.97	18.61	20.26	22.46	24.89	27.23
Muttenz	1.23	2.75	4.26	5.77	7.18	9.45	11.12	12.66	13.41	14.17	14.90	17.91	19.12	20.79	23.36	25.53
Nyon	-	-	1.18	3.50	5.92	9.89	12.31	13.21	13.91	14.60	15.22	17.85	19.79	22.43	24.68	26.36
Olten	3.32	5.16	6.95	8.34	9.53	11.36	12.66	13.87	14.77	15.49	16.28	19.08	20.80	23.71	25.06	25.27
Onex	0.13	1.81	4.56	6.65	8.30	10.41	12.25	13.70	14.85	15.78	16.57	19.31	21.02	23.29	25.81	28.24
Ostermundigen	2.06	3.97	5.43	6.58	7.87	10.28	11.96	13.17	14.14	15.16	15.97	19.05	20.96	23.26	25.39	27.26
Pully	-	-	1.17	3.49	5.89	9.85	12.25	13.15	13.84	14.53	15.15	17.77	19.70	22.33	24.56	26.24
Regensdorf	3.30	4.12	4.94	5.59	6.24	7.21	8.19	9.21	10.05	10.82	11.44	13.97	15.95	18.80	21.57	23.65
Reinach BL	0.83	2.37	3.91	5.46	6.91	9.22	10.93	12.51	13.28	14.05	14.80	17.88	19.11	20.83	23.46	25.68
Renens VD	-	-	1.27	3.79	6.41	10.72	13.34	14.32	15.07	15.82	16.50	19.35	21.45	24.31	26.43	26.71
Solothurn	3.74	5.70	7.62	9.11	10.39	12.36	13.76	15.07	16.03	16.81	17.67	20.69	22.55	25.70	27.15	27.37
Thalwil	2.82	3.51	4.21	4.76	5.31	6.14	6.97	7.83	8.54	9.20	9.73	11.88	13.56	15.98	18.34	20.10
Vevey	-	-	1.25	3.73	6.30	10.54	13.11	14.07	14.81	15.55	16.22	19.01	21.08	23.89	26.28	26.71
Wädenswil	3.41	4.26	5.12	5.79	6.46	7.47	8.49	9.55	10.41	11.21	11.86	14.48	16.53	19.49	22.36	24.51
Wettingen	2.16	3.23	4.35	5.44	6.53	8.37	9.93	11.24	12.32	13.36	14.19	16.97	18.66	20.52	22.14	23.43
Wetzikon ZH	3.41	4.26	5.12	5.79	6.46	7.47	8.49	9.55	10.41	11.21	11.86	14.48	16.53	19.49	22.36	24.51
Wil SG	3.00	4.48	5.91	7.14	8.33	10.29	11.78	13.06	14.13	15.06	15.96	18.67	20.03	21.29	21.52	21.69
<b>10 000-14 999</b>																
Affoltern a.A.	3.52	4.39	5.27	5.96	6.66	7.70	8.75	9.84	10.73	11.56	12.22	14.92	17.04	20.08	23.04	25.26
Altstätten	3.34	5.00	6.59	7.96	9.29	11.47	13.13	14.56	15.75	16.79	17.79	20.81	22.33	23.74	23.99	24.18
Amriswil	3.46	5.17														



**9.2 Charge fiscale en Suisse: personnes physiques 2003****Personne célibataire, exerçant une activité lucrative dépendante, en propre ménage**

Revenu brut du travail: charge due aux impôts cantonaux, communaux et paroissiaux, en pour-cent

Villes de ... habitants	Revenu brut du travail, en 1 000 francs															
	20	25	30	35	40	50	60	70	80	90	100	150	200	300	500	1 000
<b>10 000-14 999</b>																
Birsfelden	1.37	2.95	4.52	6.10	7.57	9.92	11.66	13.26	14.04	14.82	15.58	18.71	19.96	21.71	24.38	26.62
Brig-Glis	2.01	3.38	5.19	6.53	7.77	9.39	10.92	12.15	13.26	14.22	15.17	19.41	20.47	21.50	22.14	22.31
Buchs SG	2.21	3.30	4.45	5.56	6.67	8.55	10.15	11.48	12.59	13.65	14.50	17.34	19.06	20.97	22.63	23.94
Bülach	3.49	1.00	5.23	5.91	6.60	7.63	8.68	9.75	10.64	11.46	12.12	14.79	16.89	19.91	22.85	25.04
Bulle	4.31	6.41	7.99	8.81	9.53	11.09	12.63	13.84	14.85	15.67	16.24	19.28	21.36	22.10	22.44	22.70
Burgdorf	2.01	3.88	5.31	6.43	7.70	10.05	11.70	12.88	13.83	14.82	15.62	18.63	20.50	22.75	24.83	26.66
Cham	1.44	2.33	3.13	3.84	4.17	5.34	6.19	7.24	7.81	8.33	8.80	10.58	11.13	11.46	11.74	11.95
Davos	3.41	4.17	5.20	6.18	7.18	9.26	11.07	12.37	13.34	14.10	14.75	17.21	18.57	19.96	21.29	22.14
Delémont	3.80	6.20	7.86	9.26	10.62	12.58	14.32	15.79	16.92	17.80	18.66	21.77	23.35	25.38	27.09	28.56
Ebikon	3.14	5.82	7.56	8.69	9.63	11.25	12.46	13.42	14.27	14.96	15.51	17.23	18.45	20.00	21.26	21.54
Ecublens VD	0.05	0.04	1.23	3.58	6.03	10.05	12.50	13.41	14.11	14.81	15.45	18.11	20.08	22.75	25.02	26.71
Einsiedeln	3.67	4.62	5.29	5.92	6.54	7.30	8.28	9.06	9.75	10.38	10.89	12.46	13.25	13.90	14.23	14.47
Freienbach	1.54	1.94	2.22	2.48	2.74	3.06	3.48	3.80	4.09	4.35	4.57	5.23	5.56	5.84	5.97	6.07
Horw	2.92	5.40	7.00	8.04	8.91	10.41	11.52	12.41	13.20	13.83	14.33	15.93	17.05	18.48	19.65	19.90
Illnau-Effretikon	3.39	4.23	5.07	5.74	6.40	7.41	8.42	9.46	10.32	11.12	11.75	14.35	16.39	19.31	22.16	24.29
Ittigen	1.85	3.57	4.88	5.92	7.08	9.25	10.76	11.85	12.72	13.64	14.37	17.14	18.86	20.93	22.85	24.53
Küssnacht ZH	2.76	3.44	4.12	4.66	5.20	6.01	6.82	7.67	8.36	9.01	9.52	11.62	13.27	15.64	17.94	19.67
Küssnacht a.R.	3.16	3.98	4.56	5.10	5.64	6.29	7.14	7.81	8.40	8.94	9.39	10.73	11.41	11.98	12.26	12.46
Langenthal	1.99	3.84	5.25	6.36	7.61	9.94	11.57	12.73	13.67	14.65	15.44	18.41	20.26	22.49	24.55	26.35
Liestal	1.28	2.91	4.53	6.15	7.66	10.08	11.87	13.52	14.33	15.13	15.92	19.14	20.43	22.23	24.98	27.29
Locarno	1.85	3.11	3.62	4.22	5.57	7.86	9.54	11.01	12.21	13.10	13.83	16.73	18.34	20.36	22.55	24.50
Locle, Le	2.68	4.70	7.15	8.77	10.27	13.09	15.15	16.51	17.65	18.56	19.35	22.28	24.62	25.28	25.60	25.84
Lyss	2.04	3.94	5.39	6.52	7.81	10.20	11.87	13.06	14.03	15.04	15.84	18.89	20.79	23.08	25.19	27.04
Martigny	2.06	3.50	5.40	6.81	8.11	9.80	11.40	12.68	13.84	14.83	15.81	20.16	21.26	22.35	23.03	23.21
Meilen	2.88	3.59	4.30	4.86	5.42	6.27	7.12	8.00	8.73	9.40	9.94	12.13	13.85	16.32	18.73	20.53
Monthey	2.12	3.55	5.44	6.85	8.14	9.83	11.42	12.70	13.85	14.84	15.82	20.17	21.27	22.35	23.03	23.21
Morges	-	-	1.22	3.65	6.17	10.31	12.82	13.77	14.49	15.21	15.86	18.60	20.62	23.37	25.71	26.71
Münchenstein	1.28	2.84	4.40	5.95	7.40	9.72	11.44	13.02	13.79	14.56	15.31	18.40	19.64	21.36	24.00	26.21
Münsingen	1.98	3.81	5.21	6.31	7.56	9.87	11.48	12.64	13.57	14.55	15.33	18.28	20.12	22.33	24.37	26.17
Muri BE	1.74	3.35	4.59	5.56	6.65	8.69	10.11	11.13	11.95	12.81	13.49	16.09	17.71	19.65	21.46	23.03
Oftringen	2.29	3.42	4.60	5.75	6.90	8.84	10.49	11.88	13.02	14.11	14.99	17.94	19.72	21.68	23.40	24.76
Opfikon	2.88	3.59	4.30	4.86	5.42	6.27	7.12	8.00	8.73	9.40	9.94	12.13	13.85	16.32	18.73	20.53
Pratteln	1.29	2.89	4.47	6.06	7.54	9.93	11.68	13.30	14.09	14.88	15.65	18.81	20.07	21.84	24.54	26.80
Prilly	-	-	1.25	3.73	6.30	10.54	13.11	14.07	14.81	15.55	16.22	19.01	21.08	23.89	26.28	26.71
Rheinfelden	2.30	3.43	4.62	5.78	6.93	8.88	10.54	11.92	13.08	14.17	15.05	18.01	19.80	21.77	23.50	24.86
Richterswil	3.40	4.25	5.10	5.76	6.43	7.44	8.45	9.50	10.36	11.16	11.81	14.41	16.46	19.40	22.26	24.40
Rüti ZH	3.49	4.36	5.23	5.91	6.60	7.63	8.68	9.75	10.64	11.46	12.12	14.79	16.89	19.91	22.85	25.04
Schlieren	3.44	4.30	5.16	5.84	6.52	7.54	8.57	9.63	10.50	11.31	11.96	14.60	16.68	19.66	22.55	24.72
Schwyz	3.00	3.77	4.32	4.83	5.34	5.96	6.77	7.40	7.97	8.48	8.90	10.18	10.82	11.36	11.62	11.82
Sierre	2.21	3.73	5.78	7.26	8.60	10.41	12.00	13.35	14.46	15.46	16.42	20.72	21.78	22.96	23.47	23.65
Spiez	2.03	3.91	5.35	6.48	7.76	10.14	11.80	12.98	13.94	14.95	15.75	18.78	20.67	22.94	25.04	26.88
Stäfa	3.04	3.79	4.54	5.14	5.73	6.63	7.53	8.46	9.23	9.94	10.51	12.83	14.65	17.26	19.81	21.71
Steffisburg	2.06	3.97	5.43	6.57	7.87	10.28	11.96	13.16	14.14	15.15	15.96	19.04	20.95	23.25	25.38	27.25
Thônex	0.13	1.75	4.40	6.41	8.01	10.04	11.81	13.21	14.32	15.22	15.97	18.61	20.26	22.46	24.89	27.23
Tour-de-Peilz, La	-	-	1.20	3.57	6.03	10.08	12.54	13.46	14.17	14.87	15.51	18.18	20.16	22.85	25.14	26.71
Uzwil	3.25	4.86	6.42	7.75	9.04	11.16	12.78	14.17	15.33	16.34	17.32	20.26	21.74	23.11	23.35	23.54
Versoix	0.13	1.80	4.53	6.60	8.24	10.32	12.15	13.59	14.73	15.65	16.43	19.15	20.84	23.10	25.60	28.01
Volketswil	3.11	3.88	4.65	5.26	5.87	6.79	7.71	8.67	9.45	10.18	10.77	13.15	15.01	17.69	20.30	22.25
Wallisellen	3.05	3.81	4.57	5.16	5.76	6.66	7.56	8.50	9.27	9.99	10.56	12.89	14.72	17.35	19.90	21.82
Wohlen AG	2.23	3.33	4.48	5.61	6.73	8.62	10.23	11.58	12.70	13.76	14.62	17.49	19.23	21.14	22.82	24.15
Worb	2.10	4.05	5.54	6.72	8.04	10.50	12.22	13.45	14.44	15.48	16.31	19.45	21.41	23.76	25.93	27.84
Zollikon	2.69	3.35	4.01	4.53	5.06	5.84	6.64	7.46	8.13	8.76	9.26	11.31	12.91	15.21	17.45	19.13
<b>moins de 10 000</b>																
Aesch BL	0.87	2.49	4.11	5.74	7.25	9.68	11.48	13.13	13.94	14.75	15.54	18.77	20.07	21.87	24.63	26.96
Aldorf UR	6.01	7.02	7.78	8.27	8.94	10.14	11.27	12.42	13.26	14.13	14.88	17.21	18.53	19.87	20.30	20.52
Appenzell	3.40	4.48	5.43	6.24	6.93	8.18	9.10	9.82	10.43	10.88	11.40	13.03	13.70	14.09	14.30	14.45
Arosa	3.19	3.91	4.87	5.78	6.72	8.67	10.36	11.57	12.49	13.20	13.81	16.11	17.38	18.68	19.93	20.72
Chiasso	1.87	3.16	3.67	4.29	5.66	7.98	9.68	11.18	12.39	13.30	14.04	16.98	18.62	20.67	22.90	24.87
Glarus	3.81	5.32	7.02	8.20	9.00	9.90	10.80	12.15	13.19	13.97	14.59	16.66	18.03	19.66	21.32	21.51
Lenzburg	2.26	3.37	4.54	5.68	6.81	8.73	10.36	11.73	12.86	13.94	14.81	17.71	19.47	21.41	23.11	24.45
Moutier	2.07	3.99	5.45	6.61	7.91	10.33	12.02	13.23	14.21	15.23	16.05	19.14	21.06	23.37	25.51	27.39
Murten	4.42	6.58	8.21	9.05	9.78	11.39	12.96	14.21	15.25	16.08	16.67	19.79	21.92	22.69	23.04	23.30
Neuhausen a. Rheinfall	3.82	5.47	6.63	7.66	8.73	10.30	11.64	12.70	13.61	14.30	14.87	17.25	19.05	20.95	23.27	24.95
Neuveville, La	2.03	3.91	5.35	6.48	7.75	10.12	11.78	12.97	13.92	14.92	15.72	18.75	20.64	22.90	25.00	26.84
Nidau	2.10	4.04	5.52	6.69	8.01	10.46	12.17	13.40	14.39	15.42	16.25	19.38	21.32	23.66	25.83	27.73
Payerne	-	-	1.28	3.81	6.44	10.77	13.40	14.38	15.14	15.89	16.57	19.43	21.54	24.42	26.43	26.71
Peseux	2.60	4.56	6.93	8.50	9.96	12.70	14.70	16.01	17.12	18.00	18.77	21.61	23.89	24.52	24.83	25.07
Rapperswil SG	2.84	4.25	5.61	6.77	7.90	9.75	11.17	12.38	13.40	14.28	15.13	17.70	19.00	20.19	20.40	20.56
Romanshorn	3.35	5.00	6.58	7.62	8.60	10.41	11.76	12.98	13.87	14.79	15.58	18.19	19.91	21.87	23.81	25.26
Rorschach	3.40	5.08	6.70	8.10	9.44	11.66	13.35	14.80	16.02	17.07	18.08	21.15	22.71	24.13	24.39	24.58
Stans	2.27	3.78	5.17	6.15	6.93	8.28	9.26	10.02	10.62	11.07	11.42	12.46	13.09	13.63	13.92	14.08
St. Moritz	2.99	3.66	4.56	5.42	6.30	8.13	9.71	10.86	11.71	12.38	12.95	15.11	16.30	17.52	18.69	19.44
Sursee	3.16	5.85	7.60	8.73	9.68	11.31	12.52	13.49	14.35	15.03	15.58	17.31	18.54	2		

### 9.3 Steuerbelastung in der Schweiz: Natürliche Personen 2003 Verheirateter Alleinverdiener ohne Kinder

Bruttoarbeitsinkommen: Belastung durch Kantons-, Gemeinde- und Kirchensteuern in Prozenten

Städte mit ... Einwohnern	Bruttoarbeitsinkommen in 1 000 Franken																
	20	25	30	35	40	50	60	70	80	90	100	150	200	300	500	1 000	
<b>100 000 und mehr</b>																	
Basel	-	-	2.07	3.96	5.37	7.38	8.82	10.47	11.84	13.22	14.33	17.66	19.35	21.06	23.25	25.79	
Bern	-	0.44	1.27	2.38	3.33	5.88	8.06	9.37	10.38	11.32	12.16	15.30	17.32	19.98	22.88	25.42	
Genève	0.13	0.10	0.08	0.07	0.06	2.59	4.85	6.64	8.28	9.64	10.78	14.87	17.41	20.47	23.75	26.78	
Lausanne	-	-	-	0.30	1.60	5.06	8.40	11.02	11.78	12.43	12.98	15.29	17.41	20.53	24.20	26.61	
Zürich	1.36	2.26	3.05	3.79	4.43	5.35	6.04	6.94	7.70	8.41	8.99	11.67	13.69	16.65	20.64	23.94	
<b>50 000-99 999</b>																	
Luzern	0.42	0.88	2.96	4.69	5.98	7.41	8.55	9.41	10.11	10.81	11.53	14.27	15.79	17.62	19.44	19.89	
St.Gallen	0.93	1.47	2.20	3.06	3.99	5.74	7.25	8.66	9.90	10.99	12.02	15.64	18.18	21.09	23.45	24.03	
Winterthur	1.37	2.28	3.07	3.82	4.29	5.31	6.09	7.00	7.77	8.48	9.07	11.77	13.81	16.79	20.82	24.15	
<b>20 000-49 999</b>																	
Biel	-	0.45	1.29	2.42	3.39	5.98	8.20	9.54	10.57	11.52	12.38	15.57	17.63	20.34	23.29	25.87	
Chaux-de-Fonds, La	0.84	1.37	2.28	2.96	4.19	5.88	8.21	10.02	11.90	13.29	14.36	17.90	20.37	23.46	25.46	25.77	
Chur	1.39	1.89	2.21	2.90	3.45	4.59	5.50	6.54	7.72	8.77	9.69	13.16	15.36	17.38	18.95	20.04	
Dietikon	1.37	2.29	3.09	3.83	4.31	5.34	6.12	7.03	7.80	8.51	9.11	11.82	13.86	16.86	20.91	24.25	
Dübendorf	1.30	2.15	2.89	3.58	4.03	4.98	5.71	6.56	7.28	7.94	8.49	11.02	12.93	15.72	19.49	22.61	
Emmen	0.43	0.93	3.16	5.00	6.38	7.91	9.13	10.05	10.80	11.55	12.31	15.25	16.87	18.83	20.77	21.25	
Frauenfeld	-	-	1.65	3.07	4.25	5.94	7.42	8.62	9.49	10.15	10.92	13.86	16.07	18.45	20.75	22.48	
Fribourg	1.13	2.17	3.24	4.67	6.03	7.49	8.96	9.72	10.79	11.84	12.60	15.76	17.85	21.24	22.60	22.95	
Köniz	-	0.44	1.27	2.38	3.33	5.88	8.06	9.37	10.38	11.32	12.16	15.30	17.32	19.98	22.88	25.42	
Kriens	0.43	0.93	3.17	5.02	6.41	7.95	9.17	10.10	10.85	11.61	12.37	15.33	16.95	18.93	20.87	21.35	
Lancy	0.13	0.10	0.08	0.07	0.06	2.62	4.92	6.74	8.40	9.77	10.94	15.08	17.66	20.76	24.09	27.16	
Lugano	0.20	0.16	1.14	1.73	1.91	2.26	3.32	4.60	5.88	6.97	7.98	11.77	13.93	16.78	19.43	21.51	
Montreux	-	-	-	0.29	1.58	5.00	8.30	10.88	11.63	12.27	12.81	15.09	17.19	20.27	23.89	26.61	
Neuchâtel	0.80	1.30	2.17	2.81	3.98	5.58	7.80	9.52	11.30	12.62	13.64	17.01	19.35	22.28	24.19	24.48	
Riehen	-	-	0.06	2.08	3.59	5.74	7.27	8.93	10.30	11.67	12.76	16.05	17.71	19.39	21.50	23.92	
Schaffhausen	0.87	1.78	2.81	3.93	4.92	6.48	7.78	9.07	10.15	11.04	11.82	14.82	16.87	19.48	22.54	24.95	
Sion	0.17	1.36	3.25	4.80	6.07	6.80	7.87	8.77	9.51	10.17	10.81	15.21	17.63	19.95	21.37	22.31	
Thun	-	0.47	1.33	2.49	3.48	6.15	8.43	9.81	10.87	11.84	12.73	16.01	18.13	20.91	23.94	26.60	
Uster	1.32	2.20	2.96	3.68	4.13	5.11	5.86	6.73	7.47	8.15	8.72	11.32	13.28	16.15	20.02	23.22	
Vernier	0.13	0.10	0.08	0.07	0.06	2.65	4.97	6.81	8.50	9.88	11.06	15.25	17.86	20.99	24.36	27.47	
Yverdon-les-Bains	-	-	-	0.30	1.62	5.13	8.51	11.16	11.93	12.59	13.14	15.48	17.64	20.79	24.51	26.61	
Zug	0.08	0.37	0.76	1.20	1.61	2.39	3.25	3.84	4.38	4.65	5.11	6.96	8.28	10.02	10.60	10.91	
<b>15 000-19 999</b>																	
Aarau	0.44	0.86	1.40	1.98	2.49	3.62	4.76	5.88	6.89	7.79	8.59	11.91	14.46	17.40	20.08	22.31	
Adliswil	1.27	2.10	2.83	3.50	3.94	4.87	5.58	6.41	7.11	7.76	8.30	10.77	12.63	15.36	19.05	22.09	
Allschwil	-	1.44	2.77	3.76	4.64	6.36	7.77	9.05	10.03	11.01	11.98	14.87	17.37	19.17	21.33	24.84	
Baar	0.08	0.39	0.79	1.25	1.67	2.49	3.38	4.00	4.56	4.84	5.32	7.25	8.62	10.43	11.04	11.37	
Baden	0.44	0.87	1.42	2.01	2.52	3.67	4.83	5.96	6.98	7.89	8.70	12.06	14.65	17.63	20.34	22.60	
Bellinzona	0.20	0.16	1.26	1.92	2.12	2.51	3.70	5.12	6.55	7.76	8.88	13.11	15.52	18.70	21.65	23.96	
Carouge GE	0.13	0.10	0.08	0.07	0.06	2.49	4.67	6.40	7.98	9.28	10.39	14.33	16.77	19.72	22.88	25.80	
Gossau SG	0.83	1.32	1.97	2.74	3.56	5.13	6.47	7.73	8.84	9.82	10.74	13.98	16.24	18.84	20.95	21.47	
Grenchen	0.34	1.65	2.78	3.61	4.43	6.33	8.44	10.19	11.57	12.62	13.52	16.66	19.18	22.73	25.70	27.12	
Herisau	0.06	1.26	2.74	4.05	5.06	6.03	7.36	8.54	9.55	10.43	11.26	13.89	15.32	17.24	18.59	18.77	
Horgen	1.21	1.99	2.66	3.30	3.71	4.58	5.25	6.02	6.69	7.29	7.80	10.12	11.87	14.43	17.90	20.76	
Jona	0.79	1.25	1.87	2.60	3.39	4.88	6.16	7.36	8.42	9.34	10.22	13.30	15.45	17.92	19.93	20.43	
Kloten	1.20	1.97	2.64	3.27	3.67	4.54	5.20	5.97	6.62	7.22	7.73	10.02	11.75	14.29	17.72	20.55	
Kreuzlingen	-	-	1.64	3.05	4.22	5.90	7.37	8.56	9.43	10.08	10.85	13.77	15.96	18.33	20.62	22.33	
Littau	0.44	0.95	3.23	5.12	6.53	8.10	9.35	10.30	11.06	11.84	12.62	15.63	17.28	19.30	21.28	21.77	
Meyrin	0.13	0.10	0.08	0.07	0.06	2.57	4.81	6.59	8.21	9.55	10.69	14.75	17.27	20.30	23.55	26.55	
Muttenz	-	1.71	2.74	3.72	4.59	6.28	7.68	8.95	9.91	10.88	11.83	14.68	17.16	18.93	21.06	24.54	
Nyon	-	-	-	0.27	1.47	4.65	7.72	10.13	10.83	11.42	11.92	14.05	16.00	18.86	22.24	25.14	
Olten	0.28	1.51	2.56	3.34	4.10	5.87	7.84	9.47	10.75	11.73	12.57	15.49	17.84	21.14	23.91	25.22	
Onex	0.13	0.10	0.08	0.07	0.06	2.66	4.98	6.83	8.52	9.91	11.09	15.30	17.91	21.05	24.43	27.54	
Ostermundigen	-	0.46	1.32	2.48	3.47	6.12	8.39	9.76	10.82	11.79	12.67	15.94	18.05	20.82	23.83	26.48	
Pully	-	-	-	0.27	1.46	4.63	7.68	10.08	10.78	11.37	11.87	13.98	15.93	18.78	22.13	25.02	
Regensdorf	1.30	2.15	2.89	3.58	4.03	4.98	5.71	6.56	7.28	7.94	8.49	11.02	12.93	15.72	19.49	22.61	
Reinach BL	-	1.35	2.39	3.38	4.27	6.00	7.42	8.71	9.70	10.69	11.66	14.58	17.11	18.92	21.10	24.66	
Renens VD	-	-	-	0.29	1.59	5.04	8.37	10.97	11.73	12.38	12.92	15.22	17.34	20.44	24.10	26.61	
Solothurn	0.44	1.75	2.87	3.69	4.51	6.42	8.54	10.30	11.68	12.74	13.65	16.80	19.34	22.91	25.91	27.33	
Thalwil	1.14	1.85	2.48	3.07	3.44	4.25	4.86	5.58	6.19	6.76	7.23	9.37	10.99	13.36	16.57	19.22	
Vevey	-	-	-	0.29	1.57	4.96	8.22	10.79	11.53	12.17	12.70	14.96	17.04	20.09	23.68	26.61	
Wädenswil	1.33	2.22	2.99	3.71	4.17	5.16	5.91	6.79	7.54	8.23	8.80	11.42	13.40	16.29	20.20	23.43	
Wettingen	0.44	0.86	1.40	1.98	2.49	3.62	4.76	5.88	6.89	7.79	8.59	11.91	14.46	17.40	20.08	22.31	
Wetzikon ZH	1.33	2.22	2.99	3.71	4.17	5.16	5.91	6.79	7.54	8.23	8.80	11.42	13.40	16.29	20.20	23.43	
Wil SG	0.84	1.33	1.98	2.76	3.59	5.17	6.52	7.79	8.91	9.89	10.82	14.08	16.36	18.98	21.10	21.63	
<b>10 000-14 999</b>																	
Affoltern a.A.	1.37	2.28	3.07	3.82	4.29	5.31	6.09	7.00	7.77	8.48	9.07	11.77	13.81	16.79	20.82	24.15	
Altstätten	0.93	1.48	2.21	3.07	4.00	5.76	7.27	8.69	9.93	11.03	12.06	15.70	18.24	21.16	23.53	24.11	
Amriswil	-	-	1.89	3.50	4.85	6.78	8.46	9.83	10.82	11.58	12.46	15.81	18.33	21.05	23.67	25.64	
Arbon	-	-	1.82	3.37	4.68	6.54	8.16	9.48	10.44	11.17	12.02	15.25	17.68	20.31	22.84	24.73	
Binningen	-	1.67	2.66	3.61	4.45	6.10	7.45	8.67	9.60	10.55	11.47	14.23	16.62	18.34	20.40	23.77	

### 9.3 Charge fiscale en Suisse: personnes physiques 2003

#### Personne mariée, exerçant une activité lucrative dépendante, sans enfants

Revenu brut du travail: charge due aux impôts cantonaux, communaux et paroissiaux, en pour-cent

Villes de ... habitants	Revenu brut du travail, en 1 000 francs															
	20	25	30	35	40	50	60	70	80	90	100	150	200	300	500	1 000
<b>10 000-14 999</b>																
Birsfelden	-	1.87	2.94	3.96	4.86	6.63	8.08	9.39	10.39	11.41	12.39	15.36	17.93	19.77	21.99	25.60
Brig-Glis	0.15	0.64	2.41	3.85	5.12	6.00	7.06	7.93	8.70	9.36	10.01	14.31	16.72	18.98	20.64	21.57
Buchs SG	0.87	1.37	2.05	2.86	3.72	5.36	6.76	8.08	9.24	10.26	11.22	14.60	16.97	19.68	21.88	22.43
Bülach	1.36	2.26	3.05	3.79	4.26	5.27	6.04	6.94	7.70	8.41	8.99	11.67	13.69	16.65	20.64	23.94
Bulle	1.11	2.14	3.19	4.60	5.94	7.37	8.82	9.56	10.62	11.65	12.40	15.51	17.57	20.91	22.24	22.60
Burgdorf	-	0.45	1.29	2.42	3.39	5.99	8.21	9.55	10.58	11.53	12.39	15.58	17.65	20.36	23.31	25.89
Cham	0.08	0.41	0.82	1.30	1.74	2.59	3.52	4.16	4.75	5.03	5.53	7.54	8.97	10.86	11.49	11.82
Davos	1.52	2.08	2.42	3.17	3.78	5.03	6.04	7.18	8.47	9.62	10.63	14.43	16.85	19.06	20.78	21.98
Delémont	0.14	1.00	2.69	4.03	5.56	7.73	9.62	11.19	12.39	13.33	14.24	17.49	19.14	22.38	25.15	27.50
Ebikon	0.43	0.91	3.09	4.89	6.24	7.73	8.93	9.83	10.56	11.30	12.04	14.91	16.49	18.41	20.31	20.78
Ecublens VD	0.05	0.04	0.03	0.30	1.52	4.74	7.85	10.28	10.99	11.59	12.10	14.25	16.23	19.13	22.55	25.49
Einsiedeln	1.16	1.91	2.60	3.26	3.96	5.32	5.61	6.40	7.08	7.64	8.15	10.32	11.64	12.99	14.03	14.37
Freienbach	0.49	0.80	1.09	1.37	1.66	2.23	2.36	2.69	2.97	3.21	3.42	4.33	4.89	5.45	5.89	6.03
Horw	0.41	0.86	2.87	4.53	5.78	7.16	8.26	9.09	9.76	10.45	11.13	13.79	15.25	17.02	18.77	19.20
Illnau-Effretikon	1.32	2.20	2.96	3.68	4.13	5.11	5.86	6.73	7.47	8.15	8.72	11.32	13.28	16.15	20.02	23.22
Ittigen	-	0.42	1.19	2.23	3.12	5.51	7.55	8.78	9.73	10.61	11.40	14.34	16.24	18.73	21.44	23.82
Küssnacht ZH	1.12	1.82	2.43	3.00	3.37	4.16	4.76	5.46	6.06	6.61	7.07	9.17	10.76	13.08	16.21	18.81
Küssnacht a.R.	1.00	1.64	2.24	2.81	3.41	4.58	4.84	5.52	6.10	6.58	7.02	8.89	10.03	11.19	12.09	12.38
Langenthal	-	0.45	1.28	2.40	3.35	5.92	8.11	9.44	10.46	11.40	12.25	15.40	17.45	20.12	23.04	25.60
Liestal	-	1.51	2.90	3.95	4.88	6.70	8.19	9.54	10.57	11.61	12.63	15.69	18.33	20.23	22.51	26.23
Locarno	0.20	0.16	1.26	1.92	2.12	2.51	3.70	5.12	6.55	7.76	8.88	13.11	15.52	18.70	21.65	23.96
Locle, Le	0.84	1.37	2.28	2.96	4.19	5.88	8.21	10.02	11.90	13.29	14.36	17.90	20.37	23.46	25.46	25.77
Lyss	-	0.46	1.31	2.46	3.44	6.07	8.32	9.68	10.73	11.70	12.57	15.81	17.90	20.65	23.64	26.27
Martigny	0.11	0.86	2.68	4.17	5.48	6.26	7.37	8.28	9.07	9.76	10.43	15.05	17.51	19.82	21.52	22.46
Meilen	1.16	1.89	2.53	3.13	3.51	4.34	4.97	5.70	6.32	6.90	7.38	9.57	11.23	13.65	16.92	19.63
Monthey	0.17	0.91	2.72	4.20	5.51	6.28	7.39	8.29	9.09	9.77	10.44	15.05	17.51	19.83	21.52	22.46
Morges	-	-	-	0.28	1.53	4.85	8.04	10.55	11.28	11.90	12.42	14.63	16.67	19.65	23.17	26.19
Münchenstein	-	1.78	2.84	3.84	4.73	6.47	7.91	9.20	10.19	11.19	12.16	15.09	17.63	19.45	21.63	25.20
Münsingen	-	0.44	1.27	2.38	3.33	5.88	8.06	9.37	10.38	11.32	12.16	15.30	17.32	19.98	22.88	25.42
Muri BE	-	0.39	1.12	2.09	2.93	5.17	7.09	8.25	9.14	9.96	10.71	13.46	15.25	17.59	20.14	22.37
Oftringen	0.46	0.91	1.48	2.10	2.63	3.82	5.03	6.21	7.28	8.23	9.08	12.58	15.28	18.39	21.22	23.57
Opfikon	1.16	1.89	2.53	3.13	3.51	4.34	4.97	5.70	6.32	6.90	7.38	9.57	11.23	13.65	16.92	19.63
Pratteln	-	1.80	2.88	3.90	4.82	6.60	8.07	9.39	10.40	11.43	12.42	15.42	18.02	19.88	22.12	25.77
Prilly	-	-	-	0.29	1.57	4.96	8.22	10.79	11.53	12.17	12.70	14.96	17.04	20.09	23.68	26.61
Rheinfelden	0.46	0.91	1.49	2.10	2.64	3.84	5.05	6.24	7.31	8.27	9.11	12.64	15.35	18.47	21.31	23.67
Rüchterswil	1.33	2.21	2.97	3.69	4.15	5.14	5.89	6.76	7.51	8.19	8.76	11.37	13.34	16.22	20.11	23.33
Rüti ZH	1.36	2.26	3.05	3.79	4.26	5.27	6.04	6.94	7.70	8.41	8.99	11.67	13.69	16.65	20.64	23.94
Schlieren	1.34	2.23	3.01	3.74	4.20	5.20	5.96	6.85	7.60	8.30	8.88	11.52	13.51	16.43	20.38	23.63
Schwyz	0.95	1.56	2.13	2.67	3.24	4.34	4.59	5.23	5.79	6.24	6.66	8.43	9.51	10.61	11.46	11.74
Sierre	0.17	1.15	2.99	4.51	5.81	6.53	7.65	8.59	9.38	10.08	10.75	15.53	17.96	20.33	21.96	22.90
Spiez	-	0.46	1.30	2.44	3.42	6.04	8.27	9.63	10.66	11.62	12.50	15.71	17.79	20.52	23.50	26.11
Stäfa	1.21	1.99	2.66	3.30	3.71	4.58	5.25	6.02	6.69	7.29	7.80	10.12	11.87	14.43	17.90	20.76
Steffisburg	-	0.46	1.32	2.48	3.47	6.12	8.39	9.76	10.81	11.78	12.67	15.93	18.04	20.81	23.82	26.47
Thônex	0.13	0.10	0.08	0.07	0.06	2.57	4.81	6.59	8.21	9.55	10.69	14.75	17.27	20.30	23.55	26.55
Tour-de-Peilz, La	-	-	-	0.28	1.50	4.74	7.86	10.31	11.03	11.63	12.14	14.31	16.30	19.21	22.65	25.61
Uzwil	0.91	1.44	2.15	2.99	3.90	5.61	7.08	8.46	9.67	10.74	11.74	15.28	17.76	20.60	22.90	23.47
Versoix	0.13	0.10	0.08	0.07	0.06	2.64	4.94	6.78	8.45	9.83	11.00	15.17	17.76	20.88	24.22	27.31
Volketswil	1.23	2.03	2.73	3.38	3.79	4.69	5.38	6.17	6.85	7.47	7.99	10.37	12.16	14.79	18.34	21.27
Wallisellen	1.21	1.99	2.68	3.32	3.72	4.60	5.27	6.05	6.72	7.33	7.84	10.17	11.93	14.50	17.99	20.86
Wohlen AG	0.45	0.89	1.45	2.04	2.57	3.73	4.91	6.06	7.10	8.03	8.85	12.27	14.91	17.93	20.70	22.99
Worb	-	0.47	1.35	2.53	3.54	6.25	8.57	9.97	11.05	12.04	12.94	16.27	18.43	21.26	24.34	27.04
Zollikon	1.09	1.77	2.37	2.92	3.28	4.05	4.63	5.32	5.90	6.43	6.88	8.92	10.46	12.72	15.77	18.29
<b>moins de 10 000</b>																
Aesch BL	-	1.18	2.51	3.55	4.49	6.30	7.79	9.15	10.18	11.22	12.24	15.31	17.96	19.87	22.16	25.90
Altdorf UR	2.76	3.50	4.18	4.77	5.39	6.29	7.35	8.48	9.40	10.16	10.77	14.17	16.10	18.10	20.00	20.37
Appenzell	1.38	1.96	2.50	3.12	3.62	4.54	5.38	6.12	6.82	7.54	8.22	10.61	11.92	13.41	14.22	14.41
Arosa	1.43	1.94	2.27	2.97	3.54	4.71	5.65	6.72	7.93	9.00	9.95	13.51	15.77	17.84	19.45	20.57
Chiasso	0.20	0.16	1.27	1.95	2.15	2.55	3.75	5.20	6.65	7.88	9.02	13.31	15.76	18.99	21.99	24.33
Glarus	1.07	2.65	4.21	5.28	6.09	7.19	7.59	8.57	9.73	10.68	11.44	14.18	15.88	18.18	20.47	21.46
Lenzburg	0.45	0.90	1.47	2.07	2.60	3.78	4.97	6.14	7.19	8.13	8.96	12.43	15.10	18.16	20.96	23.28
Moutier	-	0.47	1.33	2.49	3.48	6.15	8.43	9.81	10.87	11.84	12.73	16.01	18.13	20.91	23.94	26.60
Murten	1.14	2.20	3.27	4.72	6.10	7.56	9.05	9.82	10.90	11.96	12.73	15.93	18.04	21.47	22.83	23.19
Neuhausen a. Rheinfall	0.86	1.75	2.76	3.86	4.84	6.37	7.64	8.92	9.98	10.85	11.62	14.57	16.58	19.15	22.16	24.52
Neuveville, La	-	0.46	1.30	2.44	3.42	6.03	8.26	9.61	10.65	11.61	12.48	15.69	17.77	20.49	23.46	26.07
Nidau	-	0.47	1.35	2.52	3.53	6.23	8.54	9.93	11.00	11.99	12.89	16.21	18.36	21.18	24.24	26.94
Payerne	-	-	-	0.30	1.60	5.06	8.40	11.02	11.78	12.43	12.98	15.29	17.41	20.53	24.20	26.61
Peseux	0.81	1.33	2.21	2.87	4.07	5.70	7.97	9.72	11.54	12.89	13.93	17.36	19.76	22.75	24.70	25.00
Rapperswil SG	0.79	1.26	1.88	2.61	3.40	4.90	6.18	7.39	8.45	9.38	10.26	13.35	15.51	18.00	20.01	20.51
Romanshorn	-	-	1.83	3.38	4.69	6.56	8.19	9.51	10.47	11.20	12.05	15.30	17.74	20.37	22.91	24.81
Rorschach	0.95	1.50	2.24	3.12	4.07	5.85	7.39	8.83	10.10	11.21	12.26	15.96	18.54	21.51	23.92	24.51
Stans	0.25	0.52	1.18	1.98	2.87	4.40	5.65	6.69	7.52	8.17	8.76	10.74	11.93	13.02	13.76	14.06
St. Moritz	1.32	1.81	2.12	2.78	3.31	4.41	5.29	6.30	7.43	8.44	9.33	12.67	14.80	16.73	18.25	19.30
Sursee	0.43	0.92	3.11	4.91	6.27											



## 9.4 Steuerbelastung in der Schweiz: Natürliche Personen 2003

### Verheirateter Alleinverdiener mit 2 Kindern

Bruttoarbeits Einkommen: Belastung durch Kantons-, Gemeinde- und Kirchensteuern in Prozenten

Städte mit ... Einwohnern	Bruttoarbeits Einkommen in 1 000 Franken															
	20	25	30	35	40	50	60	70	80	90	100	150	200	300	500	1 000
<b>100 000 und mehr</b>																
Basel	-	-	-	-	-	2.11	4.54	6.25	8.03	9.42	10.83	15.33	17.60	19.89	22.44	25.39
Bern	-	-	-	-	0.22	2.08	4.27	6.23	7.93	8.99	9.94	13.59	15.99	19.01	22.26	25.11
Genève	0.13	0.10	0.08	0.07	0.06	0.05	0.04	2.54	4.49	5.43	6.97	12.23	15.38	19.06	22.82	26.31
Lausanne	-	-	-	-	-	0.56	2.34	4.56	6.88	8.86	10.31	12.74	14.47	18.11	22.88	26.52
Zürich	0.24	0.19	0.61	1.24	1.85	3.13	4.12	4.46	5.28	6.10	6.81	9.83	12.15	15.45	19.84	23.54
<b>50 000-99 999</b>																
Luzern	0.25	0.20	0.24	0.51	1.93	4.58	5.97	7.11	7.97	8.77	9.39	12.65	14.57	16.75	18.91	19.65
St.Gallen	-	0.05	0.25	0.50	0.89	2.10	3.61	5.07	6.43	7.81	8.89	13.27	16.20	19.77	22.66	23.68
Winterthur	0.24	0.19	0.61	1.25	1.86	3.01	4.02	4.50	5.33	6.16	6.87	9.91	12.25	15.58	20.01	23.74
<b>20 000-49 999</b>																
Biel	-	-	-	-	0.23	2.12	4.35	6.34	8.07	9.15	10.12	13.83	16.27	19.35	22.66	25.56
Chaux-de-Fonds, La	-	0.29	0.85	1.42	2.12	4.12	6.95	8.39	9.82	10.69	12.03	16.25	19.05	22.48	24.98	25.53
Chur	-	-	1.15	1.65	2.12	3.18	4.20	5.22	6.11	7.04	7.98	11.84	14.42	16.75	18.56	19.86
Dietikon	0.24	0.19	0.62	1.25	1.87	3.02	4.03	4.52	5.35	6.18	6.90	9.95	12.31	15.65	20.10	23.85
Dübendorf	0.24	0.19	0.59	1.17	1.75	2.82	3.77	4.21	4.99	5.77	6.44	9.28	11.47	14.59	18.74	22.23
Emmen	0.25	0.20	0.25	0.54	2.05	4.88	6.38	7.59	8.52	9.37	10.03	13.52	15.57	17.89	20.21	20.99
Frauenfeld	-	-	-	-	0.58	2.77	4.53	5.90	7.11	8.04	8.78	12.17	14.72	17.50	20.18	22.19
Fribourg	0.38	0.31	0.58	1.28	1.98	4.32	6.20	7.43	8.23	8.88	9.93	13.84	16.29	20.09	22.03	22.67
Köniz	-	-	-	-	0.22	2.08	4.27	6.23	7.93	8.99	9.94	13.59	15.99	19.01	22.26	25.11
Kriens	0.25	0.20	0.25	0.54	2.06	4.91	6.41	7.63	8.56	9.42	10.08	13.58	15.65	17.98	20.31	21.10
Lancy	0.13	0.10	0.08	0.07	0.06	0.05	0.04	2.58	4.55	5.51	7.07	12.41	15.60	19.33	23.14	26.69
Lugano	0.20	0.16	0.13	0.11	0.10	0.47	1.14	1.52	1.96	3.01	4.04	8.70	11.51	15.02	18.35	20.96
Montreux	-	-	-	-	-	0.55	2.31	4.50	6.79	8.75	10.18	12.58	14.29	17.88	22.58	26.52
Neuchâtel	-	0.28	0.81	1.35	2.01	3.91	6.60	7.97	9.33	10.16	11.43	15.44	18.10	21.36	23.73	24.26
Riehen	-	-	-	-	-	0.65	3.13	4.88	6.64	8.03	9.41	13.82	16.04	18.28	20.74	23.54
Schaffhausen	0.30	0.24	0.49	1.27	2.17	4.08	5.67	6.93	7.89	8.67	9.60	13.07	15.55	18.52	21.92	24.64
Sion	0.17	0.14	0.11	0.59	1.95	4.46	5.90	6.43	6.94	7.77	8.49	12.51	15.99	18.85	20.73	21.99
Thun	-	-	-	-	0.23	2.18	4.47	6.52	8.30	9.41	10.40	14.22	16.73	19.89	23.30	26.28
Uster	0.24	0.19	0.60	1.20	1.80	2.90	3.87	4.33	5.13	5.92	6.61	9.53	11.79	14.98	19.25	22.84
Vernier	0.13	0.10	0.08	0.07	0.06	0.05	0.04	2.61	4.60	5.57	7.14	12.55	15.77	19.54	23.40	26.98
Yverdon-les-Bains	-	-	-	-	-	0.57	2.37	4.62	6.97	8.98	10.44	12.91	14.66	18.34	23.17	26.52
Zug	-	-	-	-	0.08	0.53	1.38	1.98	2.48	3.00	3.49	5.43	7.02	9.08	10.15	10.69
<b>15 000-19 999</b>																
Aarau	-	-	-	0.28	0.60	1.46	2.40	3.39	4.38	5.37	6.24	9.95	12.85	16.28	19.39	21.96
Adliswil	0.24	0.19	0.58	1.15	1.72	2.76	3.68	4.12	4.88	5.64	6.29	9.07	11.21	14.25	18.31	21.72
Allschwil	-	-	-	-	1.12	2.77	4.43	5.78	7.13	8.15	9.14	12.85	15.52	18.08	20.60	24.42
Baar	-	-	-	-	0.09	0.56	1.44	2.07	2.59	3.12	3.64	5.65	7.31	9.46	10.57	11.13
Baden	-	-	-	0.29	0.60	1.48	2.44	3.43	4.44	5.44	6.32	10.08	13.02	16.49	19.64	22.24
Bellinzona	0.20	0.16	0.13	0.11	0.10	0.52	1.27	1.68	2.18	3.35	4.50	9.69	12.82	16.73	20.45	23.35
Carouge GE	0.13	0.10	0.08	0.07	0.06	0.05	0.04	2.45	4.32	5.23	6.71	11.78	14.81	18.35	21.98	25.34
Gossau SG	-	0.04	0.23	0.45	0.79	1.87	3.23	4.53	5.75	6.97	7.94	11.85	14.47	17.66	20.24	21.15
Grenchen	0.20	0.16	0.13	1.02	1.80	3.13	5.08	7.07	8.69	10.06	11.17	14.91	17.64	21.67	25.07	26.83
Herisau	-	-	-	0.73	1.85	3.88	5.62	6.31	7.06	8.12	9.01	12.33	14.13	16.40	18.14	18.54
Horgen	0.24	0.19	0.55	1.09	1.62	2.60	3.46	3.87	4.59	5.30	5.91	8.52	10.54	13.39	17.20	20.41
Jona	-	0.04	0.21	0.43	0.75	1.78	3.07	4.31	5.47	6.64	7.55	11.28	13.77	16.80	19.26	20.12
Kloten	0.24	0.19	0.55	1.08	1.61	2.58	3.43	3.84	4.54	5.25	5.86	8.44	10.43	13.26	17.03	20.21
Kreuzlingen	-	-	-	-	0.57	2.76	4.50	5.86	7.06	7.98	8.72	12.09	14.62	17.39	20.05	22.05
Littau	0.25	0.20	0.25	0.55	2.10	5.00	6.53	7.78	8.73	9.60	10.28	13.85	15.95	18.33	20.71	21.51
Meyrin	0.13	0.10	0.08	0.07	0.06	0.05	0.04	2.52	4.45	5.38	6.91	12.13	15.25	18.89	22.63	26.09
MuttENZ	-	-	-	-	1.11	2.74	4.37	5.71	7.04	8.05	9.02	12.70	15.33	17.86	20.34	24.12
Nyon	-	-	-	-	-	0.52	2.15	4.19	6.32	8.14	9.47	11.71	13.30	16.64	21.02	24.82
Olten	0.15	0.12	0.10	0.93	1.66	2.89	4.72	6.56	8.07	9.35	10.38	13.87	16.41	20.16	23.32	24.96
Onex	0.13	0.10	0.08	0.07	0.06	0.05	0.04	2.62	4.62	5.58	7.16	12.58	15.82	19.60	23.47	27.06
Ostermundigen	-	-	-	-	0.23	2.17	4.45	6.49	8.26	9.36	10.36	14.16	16.65	19.80	23.19	26.15
Pully	-	-	-	-	-	0.51	2.14	4.17	6.29	8.11	9.43	11.66	13.24	16.56	20.92	24.70
Regensdorf	0.24	0.19	0.59	1.17	1.75	2.82	3.77	4.21	4.99	5.77	6.44	9.28	11.47	14.59	18.74	22.23
Reinach BL	-	-	-	-	0.88	2.50	4.15	5.50	6.84	7.87	8.85	12.58	15.27	17.85	20.38	24.24
Renens VD	-	-	-	-	-	0.56	2.33	4.54	6.85	8.83	10.27	12.69	14.41	18.03	22.78	26.52
Solothurn	0.30	0.24	0.20	1.08	1.87	3.19	5.16	7.15	8.78	10.16	11.27	15.04	17.79	21.85	25.27	27.04
Thalwil	0.24	0.19	0.52	1.02	1.51	2.41	3.21	3.59	4.25	4.91	5.48	7.89	9.76	12.40	15.93	18.90
Vevey	-	-	-	-	-	0.55	2.29	4.46	6.73	8.67	10.09	12.47	14.17	17.72	22.39	26.43
Wädenswil	0.24	0.19	0.60	1.21	1.81	2.92	3.90	4.36	5.17	5.97	6.67	9.62	11.89	15.12	19.42	23.04
Wettingen	-	-	-	0.28	0.60	1.46	2.40	3.39	4.38	5.37	6.24	9.95	12.85	16.28	19.39	21.96
Wetzikon ZH	0.24	0.19	0.60	1.21	1.81	2.92	3.90	4.36	5.17	5.97	6.67	9.62	11.89	15.12	19.42	23.04
Wil SG	-	0.04	0.23	0.45	0.80	1.89	3.25	4.56	5.79	7.03	8.00	11.94	14.58	17.79	20.39	21.31
<b>10 000-14 999</b>																
Affoltern a.A.	0.24	0.19	0.61	1.25	1.86	3.01	4.02	4.50	5.33	6.16	6.87	9.91	12.25	15.58	20.01	23.74
Altstätten	-	0.05	0.25	0.50	0.89	2.10	3.62	5.08	6.45	7.83	8.92	13.31	16.25	19.83	22.73	23.76
Amriswil	-	-	-	-	0.66	3.16	5.17	6.73	8.11	9.17	10.01	13.88	16.79	19.96	23.02	25.31
Arbon	-	-	-	-	0.63	3.05	4.98	6.49	7.83	8.84	9.66	13.39	16.20	19.26	22.21	24.42
Binningen	-	-	-	-	1.08	2.66	4.24	5.54	6.83	7.81	8.75	12.30	14.86	17.30	19.71	23.36

## 9.4 Charge fiscale en Suisse: personnes physiques 2003

### Personne mariée, exerçant une activité lucrative dépendante, avec 2 enfants

Revenu brut du travail: charge due aux impôts cantonaux, communaux et paroissiaux, en pour-cent

Villes de ... habitants	Revenu brut du travail, en 1 000 francs															
	20	25	30	35	40	50	60	70	80	90	100	150	200	300	500	1 000
<b>10 000-14 999</b>																
Birsfelden	-	-	-	-	1.21	2.91	4.62	6.01	7.40	8.45	9.46	13.28	16.03	18.65	21.24	25.16
Brig-Glis	0.15	0.12	0.10	0.13	1.38	3.68	5.22	5.76	6.25	7.07	7.79	11.63	15.18	17.88	20.03	21.26
Buchs SG	-	0.05	0.24	0.47	0.83	1.96	3.37	4.73	6.00	7.29	8.29	12.38	15.12	18.45	21.15	22.10
Bülach	0.24	0.19	0.61	1.24	1.85	2.99	3.98	4.46	5.28	6.10	6.81	9.83	12.15	15.45	19.84	23.54
Bulle	0.38	0.30	0.57	1.26	1.95	4.25	6.10	7.31	8.11	8.74	9.77	13.63	16.03	19.78	21.68	22.32
Burgdorf	-	-	-	-	0.23	2.12	4.35	6.35	8.08	9.16	10.13	13.85	16.29	19.37	22.68	25.58
Cham	-	-	-	-	0.09	0.58	1.50	2.15	2.69	3.25	3.79	5.88	7.60	9.84	11.00	11.58
Dayos	-	-	1.26	1.81	2.33	3.49	4.60	5.72	6.70	7.72	8.75	12.98	15.81	18.37	20.36	21.78
Delémont	-	-	-	0.64	1.83	4.26	6.29	8.04	9.64	10.89	11.88	15.81	17.87	21.37	24.53	27.19
Ebikon	0.25	0.20	0.25	0.53	2.01	4.78	6.24	7.43	8.33	9.16	9.81	13.22	15.22	17.50	19.76	20.53
Ecublens VD	0.05	0.04	0.03	0.03	0.03	0.54	2.19	4.26	6.42	8.27	9.62	11.88	13.49	16.88	21.31	25.16
Einsiedeln	-	0.08	0.34	0.78	1.41	2.92	4.20	5.23	5.12	5.80	6.47	9.06	10.70	12.36	13.68	14.19
Freienbach	-	0.03	0.14	0.33	0.59	1.23	1.76	2.20	2.15	2.43	2.71	3.80	4.49	5.19	5.74	5.96
Howw	0.25	0.20	0.24	0.50	1.86	4.42	5.77	6.87	7.70	8.47	9.07	12.22	14.07	16.17	18.26	18.97
Illnau-Effretikon	0.24	0.19	0.60	1.20	1.80	2.90	3.87	4.33	5.13	5.92	6.61	9.53	11.79	14.98	19.25	22.84
Ittigen	-	-	-	-	0.21	1.95	4.00	5.84	7.43	8.42	9.32	12.74	14.98	17.82	20.87	23.53
Küsnacht	0.24	0.19	0.51	1.00	1.48	2.37	3.15	3.52	4.16	4.81	5.36	7.72	9.55	12.14	15.59	18.49
Küssnacht a.R.	-	0.07	0.29	0.67	1.22	2.52	3.62	4.51	4.41	4.99	5.57	7.81	9.22	10.65	11.78	12.23
Langenthal	-	-	-	-	0.22	2.10	4.30	6.28	7.99	9.05	10.01	13.69	16.10	19.14	22.42	25.28
Liestal	-	-	-	-	1.17	2.91	4.66	6.09	7.51	8.59	9.63	13.56	16.38	19.09	21.75	25.79
Locarno	0.20	0.16	0.13	0.11	0.10	0.52	1.27	1.68	2.18	3.35	4.50	9.69	12.82	16.73	20.45	23.35
Locle, Le	-	0.29	0.85	1.42	2.12	4.12	6.95	8.39	9.82	10.69	12.03	16.25	19.05	22.48	24.98	25.53
Lyss	-	-	-	-	0.23	2.15	4.41	6.44	8.19	9.29	10.27	14.04	16.52	19.64	23.01	25.95
Martigny	0.11	0.09	0.07	0.27	1.56	3.94	5.44	6.01	6.52	7.38	8.13	12.17	15.90	18.68	20.89	22.14
Meilen	0.24	0.19	0.53	1.04	1.54	2.46	3.28	3.67	4.34	5.01	5.59	8.06	9.96	12.67	16.27	19.30
Monthey	0.17	0.14	0.11	0.31	1.59	3.97	5.46	6.03	6.54	7.39	8.14	12.18	15.90	18.68	20.89	22.14
Morges	-	-	-	-	0.54	2.24	4.37	6.58	8.48	9.87	12.20	13.86	17.34	21.90	25.85	
Münchenstein	-	-	-	-	1.15	2.83	4.51	5.88	7.25	8.28	9.28	13.05	15.76	18.35	20.90	24.77
Münsingen	-	-	-	-	0.22	2.08	4.27	6.23	7.93	8.99	9.94	13.59	15.99	19.01	22.26	25.11
Muri BE	-	-	-	-	0.20	1.83	3.76	5.49	6.98	7.91	8.75	11.96	14.07	16.73	19.60	22.10
Oftringen	-	-	-	0.30	0.63	1.54	2.54	3.58	4.63	5.68	6.60	10.52	13.58	17.20	20.49	23.20
Opfikon	0.24	0.19	0.53	1.04	1.54	2.46	3.28	3.67	4.34	5.01	5.59	8.06	9.96	12.67	16.27	19.30
Pratteln	-	-	-	-	1.16	2.88	4.59	6.00	7.40	8.46	9.48	13.33	16.10	18.76	21.36	25.33
Prilly	-	-	-	-	0.55	2.29	4.46	6.73	8.67	10.09	12.47	14.17	17.72	22.39	26.43	
Rheinfelden	-	-	-	0.30	0.63	1.55	2.55	3.59	4.65	5.70	6.62	10.56	13.64	17.27	20.58	23.30
Richterswil	0.24	0.19	0.60	1.21	1.81	2.91	3.88	4.35	5.15	5.95	6.64	9.57	11.84	15.05	19.33	22.94
Rüti ZH	0.24	0.19	0.61	1.24	1.85	2.99	3.98	4.46	5.28	6.10	6.81	9.83	12.15	15.45	19.84	23.54
Schlieren	0.24	0.19	0.60	1.22	1.83	2.95	3.93	4.40	5.21	6.03	6.73	9.70	11.99	15.25	19.59	23.24
Schwyz	-	0.06	0.28	0.63	1.16	2.39	3.44	4.28	4.18	4.73	5.28	7.40	8.74	10.10	11.17	11.59
Sierre	0.17	0.14	0.11	0.46	1.78	4.22	5.68	6.26	6.77	7.64	8.40	12.63	16.31	19.16	21.32	22.58
Spiez	-	-	-	-	0.23	2.14	4.39	6.40	8.14	9.23	10.21	13.96	16.42	19.53	22.87	25.79
Stäfa	0.24	0.19	0.55	1.09	1.62	2.60	3.46	3.87	4.59	5.30	5.91	8.52	10.54	13.39	17.20	20.41
Steffisburg	-	-	-	-	0.23	2.17	4.45	6.49	8.26	9.36	10.35	14.15	16.65	19.79	23.18	26.14
Thônex	0.13	0.10	0.08	0.07	0.06	0.05	0.04	2.52	4.45	5.38	6.91	12.13	15.25	18.89	22.63	26.09
Tour-de-Peilz, La	-	-	-	-	0.53	2.19	4.27	6.44	8.29	9.65	11.93	13.55	16.95	21.41	25.28	
Uzwil	-	0.05	0.25	0.49	0.86	2.05	3.53	4.95	6.28	7.62	8.68	12.96	15.82	19.31	22.13	23.12
Versoix	0.13	0.10	0.08	0.07	0.06	0.05	0.04	2.59	4.58	5.54	7.10	12.48	15.69	19.43	23.27	26.84
Volketswil	0.24	0.19	0.56	1.11	1.66	2.66	3.55	3.97	4.70	5.43	6.06	8.73	10.80	13.72	17.63	20.92
Wallisellen	0.24	0.19	0.55	1.09	1.63	2.61	3.48	3.89	4.61	5.32	5.94	8.56	10.59	13.46	17.29	20.51
Wohlen AG	-	-	-	0.29	0.61	1.50	2.48	3.49	4.51	5.54	6.43	10.26	13.24	16.78	19.98	22.63
Worb	-	-	-	-	0.24	2.21	4.54	6.63	8.44	9.56	10.58	14.46	17.01	20.22	23.69	26.71
Zollikon	0.24	0.19	0.50	0.98	1.44	2.30	3.06	3.42	4.05	4.68	5.22	7.51	9.29	11.80	15.16	17.99
<b>moins de 10 000</b>																
Aesch BL	-	-	-	-	0.92	2.63	4.36	5.77	7.19	8.26	9.30	13.21	16.04	18.74	21.40	25.46
Aldorf UR	0.38	1.31	2.06	2.68	3.33	4.52	5.38	6.46	7.54	8.36	8.99	12.66	14.94	17.33	19.57	20.15
Appenzell	0.18	0.49	0.98	1.47	1.96	3.06	3.79	4.58	5.32	6.03	6.79	9.55	11.08	12.84	13.92	14.26
Arosa	-	-	1.18	1.70	2.18	3.27	4.31	5.36	6.27	7.23	8.19	12.15	14.80	17.19	19.06	20.39
Chiasso	0.20	0.16	0.13	0.11	0.10	0.53	1.28	1.71	2.21	3.40	4.56	9.83	13.02	16.99	20.76	23.71
Glarus	-	-	-	0.97	2.09	4.58	5.73	6.24	7.18	8.06	9.06	12.42	14.57	17.20	19.86	21.19
Lenzburg	-	-	-	0.29	0.62	1.52	2.51	3.53	4.57	5.61	6.52	10.39	13.41	16.99	20.24	22.91
Moutier	-	-	-	-	0.23	2.18	4.47	6.52	8.30	9.41	10.40	14.22	16.73	19.89	23.30	26.28
Murten	0.39	0.31	0.58	1.29	2.00	4.37	6.27	7.50	8.32	8.97	10.03	13.99	16.46	20.30	22.26	22.91
Neuhausen a. Rheinfall	0.30	0.24	0.48	1.25	2.14	4.01	5.58	6.81	7.76	8.53	9.43	12.85	15.29	18.21	21.55	24.22
Neuveville, La	-	-	-	-	0.23	2.13	4.38	6.39	8.13	9.22	10.20	13.94	16.40	19.50	22.84	25.75
Nidau	-	-	-	-	0.24	2.21	4.52	6.60	8.40	9.53	10.53	14.40	16.94	20.14	23.59	26.61
Payerne	-	-	-	-	0.56	2.34	4.56	6.88	8.86	10.31	12.74	14.47	18.11	22.88	26.52	
Peseux	-	0.28	0.83	1.38	2.06	3.99	6.74	8.14	9.52	10.37	11.67	15.76	18.48	21.81	24.23	24.77
Rapperswil SG	-	0.04	0.22	0.43	0.76	1.79	3.08	4.32	5.49	6.66	7.58	11.32	13.82	16.87	19.33	20.20
Romanshorn	-	-	-	-	0.64	3.06	5.00	6.51	7.85	8.87	9.69	13.43	16.25	19.32	22.28	24.49
Rorschach	-	0.05	0.26	0.51	0.90	2.14	3.68	5.17	6.56	7.96	9.06	13.53	16.52	20.16	23.11	24.15



## 9.5 Steuerbelastung in der Schweiz: Natürliche Personen 2003 Verheirateter Rentner, beide Ehegatten über 65 Jahre alt

AHV- und Pensionseinkommen: Belastung durch Kantons-, Gemeinde- und Kirchensteuern in Prozenten

Städte mit ... Einwohnern	Renten- und Pensionseinkommen in 1 000 Franken																
	20	25	30	35	40	50	60	70	80	90	100	150	200	300	500	1 000	
<b>100 000 und mehr</b>																	
Basel	-	-	1.40	3.46	4.98	6.99	8.66	10.22	11.51	12.66	13.57	16.33	17.71	19.08	20.69	22.93	
Bern	0.67	2.33	4.25	6.04	7.79	10.53	12.53	13.66	14.68	15.37	16.09	19.00	20.98	23.59	26.42	28.76	
Genève	0.13	0.10	0.08	0.07	0.06	0.05	0.51	3.13	5.35	7.12	9.43	14.72	18.53	21.32	24.22	27.06	
Lausanne	-	-	0.58	2.53	4.87	9.36	12.86	13.85	14.70	15.38	16.03	18.82	21.17	24.33	28.02	29.80	
Zürich	2.65	3.51	4.32	5.00	5.65	6.44	6.86	7.66	8.27	8.70	9.07	11.07	12.64	14.98	18.30	21.27	
<b>50 000-99 999</b>																	
Luzern	0.92	3.29	5.30	6.68	7.64	8.74	9.59	10.20	10.72	11.14	11.59	13.79	14.89	16.18	17.59	17.94	
St.Gallen	1.59	2.36	3.32	4.23	5.27	6.88	8.13	9.45	10.43	11.28	12.07	14.85	16.81	19.21	21.13	21.65	
Winterthur	2.67	3.54	4.36	4.90	5.53	6.41	6.91	7.73	8.34	8.77	9.14	11.16	12.75	15.11	18.46	21.45	
<b>20 000-49 999</b>																	
Biel	0.68	2.37	4.33	6.15	7.94	10.72	12.76	13.91	14.94	15.65	16.38	19.34	21.35	24.01	26.90	29.28	
Chaux-de-Fonds, La	1.57	2.52	3.31	4.55	5.22	6.58	8.59	10.83	12.46	13.57	14.45	17.27	19.11	21.43	23.29	23.24	
Chur	2.32	2.71	3.49	4.03	4.72	5.56	6.64	7.57	8.51	9.32	10.00	12.49	14.18	15.83	17.07	18.02	
Dietikon	2.68	3.55	4.38	4.92	5.55	6.43	6.94	7.76	8.38	8.81	9.18	11.21	12.80	15.17	18.54	21.54	
Dübendorf	2.52	3.32	4.09	4.60	5.18	6.01	6.48	7.24	7.82	8.21	8.56	10.45	11.94	14.14	17.28	20.08	
Emmen	0.97	3.50	5.65	7.13	8.15	9.33	10.24	10.89	11.45	11.90	12.38	14.73	15.91	17.29	18.80	19.17	
Frauenfeld	-	-	2.01	3.79	5.19	7.11	8.47	9.44	10.09	10.62	11.24	13.54	15.22	16.98	18.80	20.16	
Fribourg	0.81	1.73	3.43	5.64	6.61	9.35	11.31	12.76	14.14	15.05	15.98	19.29	21.72	24.95	25.51	25.72	
Köniz	0.67	2.33	4.25	6.04	7.79	10.53	12.53	13.66	14.68	15.37	16.09	19.00	20.98	23.59	26.42	28.76	
Kriens	0.97	3.51	5.67	7.17	8.19	9.38	10.29	10.94	11.51	11.96	12.44	14.80	15.99	17.37	18.89	19.26	
Lancy	0.13	0.10	0.08	0.07	0.06	0.05	0.51	3.17	5.42	7.22	9.56	14.92	18.79	21.62	24.57	27.45	
Lugano	0.20	0.16	0.13	1.09	1.71	2.54	4.74	6.33	7.75	9.02	10.30	14.18	16.49	19.42	22.08	24.17	
Montreux	-	-	0.57	2.50	4.81	9.24	12.69	13.68	14.51	15.18	15.83	18.58	20.90	24.02	27.66	29.80	
Neuchâtel	1.49	2.39	3.14	4.32	4.96	6.25	8.16	10.29	11.84	12.89	13.73	16.40	18.16	20.36	22.12	22.08	
Riehen	-	-	-	1.62	3.23	5.38	7.12	8.70	10.00	11.14	12.06	14.81	16.18	17.56	19.13	21.26	
Schaffhausen	0.80	1.97	3.53	5.10	6.57	8.54	10.24	11.66	12.84	13.91	14.86	18.16	20.11	22.89	25.90	28.16	
Sion	1.44	3.84	5.77	7.21	7.78	8.47	9.47	10.36	11.07	11.74	12.44	16.99	18.91	20.82	21.88	22.57	
Thun	0.70	2.44	4.45	6.32	8.16	11.02	13.12	14.30	15.36	16.09	16.84	19.88	21.95	24.69	27.65	30.10	
Uster	2.58	3.41	4.20	4.72	5.32	6.17	6.65	7.43	8.03	8.44	8.80	10.74	12.26	14.53	17.75	20.63	
Vernier	0.13	0.10	0.08	0.07	0.06	0.05	0.52	3.20	5.48	7.30	9.67	15.09	19.00	21.86	24.84	27.76	
Yverdon-les-Bains	-	-	0.58	2.56	4.93	9.48	13.02	14.03	14.88	15.58	16.24	19.06	21.44	24.65	28.38	29.80	
Zug	0.16	0.51	0.92	1.56	2.03	2.76	3.76	4.27	4.50	4.91	5.28	6.56	7.60	9.01	9.62	9.80	
<b>15 000-19 999</b>																	
Aarau	0.96	1.61	2.24	2.79	3.42	4.51	5.56	6.61	7.43	8.22	8.86	11.60	13.62	15.96	18.12	19.94	
Adliswil	2.47	3.25	4.00	4.50	5.07	5.87	6.33	7.07	7.64	8.03	8.37	10.22	11.67	13.82	16.89	19.63	
Allschwil	1.07	1.10	1.11	1.11	1.11	3.02	5.05	6.70	7.94	9.06	9.82	13.00	14.89	17.18	18.84	21.75	
Baar	0.16	0.53	0.96	1.63	2.11	2.88	3.92	4.45	4.69	5.11	5.50	6.83	7.92	9.38	10.02	10.21	
Baden	0.97	1.63	2.27	2.82	3.47	4.57	5.64	6.70	7.53	8.33	8.98	11.75	13.80	16.17	18.36	20.20	
Bellinzona	0.20	0.16	0.13	1.20	1.90	2.82	5.28	7.05	8.63	10.04	11.47	15.80	18.37	21.63	24.60	26.93	
Carouge GE	0.13	0.10	0.08	0.07	0.06	0.05	0.49	3.01	5.15	6.86	9.08	14.17	17.85	20.53	23.33	26.07	
Gossau SG	1.42	2.11	2.97	3.78	4.70	6.14	7.26	8.45	9.31	10.07	10.78	13.27	15.02	17.16	18.87	19.34	
Grenchen	0.20	1.38	2.50	3.73	6.19	8.02	9.59	10.95	11.95	12.80	13.54	16.01	17.84	20.73	23.17	24.45	
Herisau	1.58	3.33	4.82	5.88	6.48	7.45	8.60	9.53	10.25	10.92	11.51	13.39	14.42	15.84	17.00	16.93	
Horgen	2.33	3.07	3.77	4.23	4.77	5.52	5.95	6.65	7.18	7.55	7.87	9.60	10.96	12.99	15.87	18.44	
Jona	1.35	2.01	2.82	3.60	4.48	5.84	6.91	8.04	8.86	9.58	10.26	12.62	14.29	16.33	17.96	18.40	
Kloten	2.31	3.04	3.73	4.19	4.72	5.47	5.90	6.59	7.11	7.47	7.79	9.51	10.85	12.86	15.71	18.26	
Kreuzlingen	-	-	2.00	3.77	5.15	7.06	8.41	9.37	10.03	10.55	11.16	13.45	15.12	16.87	18.68	20.03	
Littau	0.99	3.58	5.78	7.30	8.35	9.56	10.49	11.16	11.73	12.19	12.68	15.10	16.30	17.71	19.26	19.64	
Meyrin	0.13	0.10	0.08	0.07	0.06	0.05	0.50	3.10	5.30	7.06	9.35	14.59	18.37	21.14	24.02	26.83	
MuttENZ	1.06	1.09	1.10	1.10	1.10	2.99	4.99	6.63	7.85	8.95	9.70	12.84	14.71	16.97	18.61	21.48	
Nyon	-	-	0.53	2.32	4.47	8.60	11.81	12.73	13.50	14.13	14.73	17.29	19.45	22.36	25.74	28.46	
Olten	0.15	1.25	2.30	3.45	5.74	7.44	8.91	10.18	11.11	11.90	12.58	14.89	16.59	19.28	21.55	22.75	
Onex	0.13	0.10	0.08	0.07	0.06	0.05	0.52	3.21	5.50	7.32	9.70	15.13	19.05	21.92	24.91	27.83	
Ostermundigen	0.70	2.43	4.43	6.29	8.12	10.97	13.06	14.23	15.29	16.01	16.76	19.79	21.85	24.58	27.53	29.96	
Pully	-	-	0.53	2.31	4.45	8.56	11.76	12.67	13.44	14.07	14.66	17.21	19.36	22.25	25.62	28.33	
Regensdorf	2.52	3.32	4.09	4.60	5.18	6.01	6.48	7.24	7.82	8.21	8.56	10.45	11.94	14.14	17.28	20.08	
Reinach BL	0.63	0.65	0.66	0.66	0.66	2.59	4.64	6.32	7.58	8.71	9.48	12.71	14.62	16.95	18.63	21.58	
Renens VD	-	-	0.58	2.52	4.85	9.32	12.80	13.79	14.63	15.32	15.97	18.74	21.08	24.23	27.90	29.80	
Solothurn	0.30	1.47	2.58	3.82	6.29	8.12	9.70	11.06	12.07	12.92	13.66	16.15	17.99	20.90	23.36	24.64	
Thalwil	2.18	2.85	3.50	3.93	4.42	5.12	5.52	6.16	6.65	6.99	7.29	8.89	10.15	12.02	14.69	17.07	
Vevey	-	-	0.57	2.48	4.76	9.16	12.58	13.56	14.38	15.05	15.69	18.42	20.72	23.81	27.42	29.80	
Wädenswil	2.60	3.44	4.23	4.76	5.36	6.22	6.71	7.50	8.10	8.51	8.87	10.83	12.37	14.66	17.91	20.81	
Wettingen	0.96	1.61	2.24	2.79	3.42	4.51	5.56	6.61	7.43	8.22	8.86	11.60	13.62	15.96	18.12	19.94	
Wetzikon ZH	2.60	3.44	4.23	4.76	5.36	6.22	6.71	7.50	8.10	8.51	8.87	10.83	12.37	14.66	17.91	20.81	
Wil SG	1.43	2.13	2.99	3.81	4.74	6.19	7.32	8.51	9.38	10.15	10.86	13.37	15.13	17.29	19.01	19.48	
<b>10 000-14 999</b>																	
Affoltern a.A.	2.67	3.54	4.36	4.90	5.53	6.41	6.91	7.73	8.34	8.77	9.14	11.16	12.75	15.11	18.46	21.45	
Altstätten	1.60	2.37	3.33	4.25	5.28	6.90	8.16	9.49	10.46	11.31	12.11	14.90	16.87	19.27	21.20	21.72	
Amriswil	-	-	2.30	4.33	5.92	8.11	9.66	10.76	11.51	12.12	12.81	15.44	17.36	19.37	21.44	23.00	
Arbon	-	-	2.22	4.17	5.71	7.82	9.32	10.38	11.11	11.69	12.36	14.90	16.74	18.69	20.69	22.19	
Binningen	1.04	1.07	1.08	1.08	1.08	2.91	4.84	6.43	7.61	8.68	9.40	12.45	14.25	16.44	18.03	20.81	

## 9.5 Charge fiscale en Suisse: personnes physiques 2003

### Rentier marié, époux âgés de plus de 65 ans

Revenu provenant de l'AVS et d'une pension: charge due aux impôts cantonaux, communaux et paroissiaux, en pour-cent

Villes de ... habitants	Revenu provenant d'une rente et pension, en 1 000 francs															
	20	25	30	35	40	50	60	70	80	90	100	150	200	300	500	1 000
<b>10 000-14 999</b>																
Birsfelden	1.20	1.24	1.25	1.25	1.25	3.21	5.29	6.99	8.26	9.40	10.18	13.44	15.38	17.73	19.43	22.41
Brig-Glis	0.57	2.83	4.64	6.14	6.84	7.56	8.53	9.45	10.17	10.87	11.56	16.08	17.93	19.88	21.14	21.82
Buchs SG	1.48	2.21	3.10	3.95	4.91	6.42	7.59	8.82	9.73	10.52	11.26	13.86	15.69	17.93	19.72	20.20
Bülach	2.65	3.51	4.32	4.86	5.48	6.35	6.86	7.66	8.27	8.70	9.07	11.07	12.64	14.98	18.30	21.27
Bulle	0.80	1.70	3.38	5.55	6.50	9.20	11.14	12.56	13.92	14.82	15.73	18.99	21.38	24.56	25.11	25.31
Burgdorf	0.68	2.37	4.33	6.15	7.94	10.73	12.77	13.92	14.95	15.66	16.39	19.36	21.37	24.03	26.92	29.30
Cham	0.17	0.55	1.00	1.69	2.20	2.99	4.08	4.63	4.88	5.31	5.72	7.11	8.23	9.76	10.42	10.62
Davos	2.54	2.97	3.83	4.41	5.17	6.10	7.28	8.30	9.33	10.23	10.96	13.70	15.55	17.37	18.73	19.76
Delémont	-	0.40	1.61	3.24	5.97	11.45	13.44	14.87	15.94	17.11	18.09	21.03	23.09	26.19	28.79	31.03
Ebikon	0.95	3.42	5.53	6.98	7.98	9.13	10.02	10.65	11.20	11.64	12.11	14.41	15.56	16.90	18.38	18.74
Ecublens VD	0.05	0.04	0.57	2.39	4.56	8.74	11.99	12.92	13.70	14.34	14.95	17.54	19.73	22.67	26.10	28.86
Einsiedeln	1.05	2.10	3.13	4.02	4.80	5.27	6.11	6.75	7.30	7.69	8.05	9.42	10.52	11.67	12.59	12.86
Freienbach	0.44	0.88	1.32	1.69	2.01	2.21	2.56	2.83	3.06	3.23	3.38	3.95	4.41	4.90	5.28	5.40
Horw	0.90	3.18	5.12	6.46	7.38	8.44	9.26	9.85	10.36	10.76	11.19	13.32	14.38	15.62	16.99	17.32
Illnau-Effretikon	2.58	3.41	4.20	4.72	5.32	6.17	6.65	7.43	8.03	8.44	8.80	10.74	12.26	14.53	17.75	20.63
Ittigen	0.63	2.18	3.99	5.66	7.31	9.87	11.75	12.80	13.76	14.41	15.08	17.81	19.66	22.11	24.77	26.96
Küsnacht ZH	2.13	2.80	3.43	3.85	4.33	5.01	5.40	6.03	6.51	6.84	7.13	8.70	9.93	11.77	14.38	16.71
Küssnacht a.R.	0.90	1.81	2.70	3.46	4.13	4.54	5.26	5.82	6.29	6.62	6.94	8.12	9.06	10.06	10.85	11.08
Langenthal	0.67	2.35	4.28	6.08	7.85	10.60	12.62	13.76	14.78	15.48	16.21	19.13	21.13	23.76	26.61	28.96
Liestal	1.10	1.13	1.15	1.14	1.15	3.17	5.31	7.06	8.37	9.55	10.35	13.72	15.71	18.14	19.89	22.97
Locarno	0.20	0.16	0.13	1.20	1.90	2.82	5.28	7.05	8.63	10.04	11.47	15.80	18.37	21.63	24.60	26.93
Locle, Le	1.57	2.52	3.31	4.55	5.22	6.58	8.59	10.83	12.46	13.57	14.45	17.27	19.11	21.43	23.29	23.24
Lyss	0.69	2.41	4.40	6.24	8.06	10.88	12.95	14.12	15.17	15.88	16.63	19.63	21.68	24.38	27.31	29.72
Martigny	0.84	3.16	5.02	6.56	7.13	7.89	8.91	9.86	10.61	11.33	12.04	16.88	18.76	20.76	22.04	22.72
Meilen	2.22	2.91	3.57	4.01	4.51	5.23	5.63	6.29	6.79	7.14	7.44	9.08	10.37	12.28	15.01	17.44
Monthey	0.90	3.21	5.06	6.59	7.16	7.92	8.93	9.88	10.62	11.34	12.05	16.89	18.77	20.76	22.04	22.72
Morges	-	-	0.55	2.42	4.66	8.96	12.31	13.26	14.07	14.72	15.35	18.01	20.27	23.29	26.82	29.65
Münchenstein	1.11	1.14	1.16	1.16	1.16	3.10	5.15	6.83	8.08	9.21	9.98	13.20	15.11	17.44	19.12	22.06
Münsingen	0.67	2.33	4.25	6.04	7.79	10.53	12.53	13.66	14.68	15.37	16.09	19.00	20.98	23.59	26.42	28.76
Muri BE	0.59	2.05	3.74	5.31	6.86	9.27	11.03	12.02	12.92	13.53	14.16	16.72	18.46	20.76	23.26	25.31
Oftringen	1.02	1.70	2.37	2.95	3.62	4.77	5.88	6.99	7.85	8.69	9.37	12.26	14.39	16.87	19.15	21.08
Opfikon	2.22	2.91	3.57	4.01	4.51	5.23	5.63	6.29	6.79	7.14	7.44	9.08	10.37	12.28	15.01	17.44
Pratteln	1.11	1.14	1.16	1.16	1.16	3.14	5.24	6.96	8.24	9.40	10.18	13.49	15.44	17.82	19.54	22.56
Prilly	-	-	0.57	2.48	4.76	9.16	12.58	13.56	14.38	15.05	15.69	18.42	20.72	23.81	27.42	29.80
Rheinfelden	1.02	1.71	2.38	2.96	3.63	4.79	5.90	7.02	7.88	8.72	9.40	12.31	14.45	16.94	19.23	21.16
Richterswil	2.59	3.42	4.22	4.74	5.34	6.19	6.68	7.47	8.06	8.47	8.84	10.79	12.31	14.59	17.83	20.72
Rüti ZH	2.65	3.51	4.32	4.86	5.48	6.35	6.86	7.66	8.27	8.70	9.07	11.07	12.64	14.98	18.30	21.27
Schlieren	2.62	3.47	4.27	4.80	5.41	6.27	6.77	7.56	8.17	8.58	8.95	10.93	12.48	14.78	18.07	20.99
Schwyz	0.86	1.71	2.56	3.28	3.92	4.30	4.99	5.51	5.97	6.28	6.58	7.70	8.59	9.53	10.29	10.51
Sierre	1.18	3.53	5.43	6.90	7.45	8.24	9.24	10.20	10.97	11.67	12.40	17.38	19.25	21.29	22.49	23.17
Spiez	0.69	2.39	4.37	6.20	8.01	10.82	12.87	14.03	15.08	15.79	16.53	19.52	21.55	24.23	27.14	29.54
Stäfa	2.33	3.07	3.77	4.23	4.77	5.52	5.95	6.65	7.18	7.55	7.87	9.60	10.96	12.99	15.87	18.44
Steffisburg	0.69	2.43	4.43	6.29	8.12	10.96	13.05	14.22	15.28	16.00	16.76	19.78	21.84	24.56	27.51	29.95
Thônex	0.13	0.10	0.08	0.07	0.06	0.05	0.50	3.10	5.30	7.06	9.35	14.59	18.37	21.14	24.02	26.83
Tour-de-Peilz, La	-	-	0.54	2.37	4.56	8.76	12.03	12.97	13.75	14.40	15.01	17.61	19.82	22.77	26.22	28.99
Uzwil	1.55	2.31	3.24	4.13	5.14	6.72	7.94	9.23	10.18	11.01	11.79	14.51	16.42	18.76	20.63	21.14
Versoix	0.13	0.10	0.08	0.07	0.06	0.05	0.52	3.19	5.45	7.26	9.62	15.01	18.90	21.74	24.70	27.60
Volketswil	2.38	3.14	3.86	4.34	4.88	5.66	6.10	6.81	7.36	7.73	8.06	9.84	11.23	13.31	16.26	18.90
Wallisellen	2.34	3.08	3.79	4.26	4.79	5.55	5.98	6.68	7.22	7.58	7.91	9.65	11.02	13.05	15.95	18.53
Wohlen AG	0.99	1.66	2.31	2.87	3.53	4.65	5.73	6.81	7.66	8.47	9.13	11.96	14.04	16.45	18.67	20.55
Worb	0.71	2.48	4.53	6.42	8.29	11.20	13.34	14.53	15.62	16.35	17.12	20.21	22.32	25.10	28.11	30.60
Zollikon	2.08	2.73	3.34	3.75	4.21	4.88	5.26	5.87	6.33	6.66	6.94	8.46	9.66	11.45	13.99	16.25
<b>moins de 10 000</b>																
Aesch BL	0.66	0.68	0.69	0.69	0.69	2.72	4.87	6.64	7.95	9.14	9.95	13.34	15.35	17.80	19.56	22.66
Aldorf UR	4.19	4.87	5.47	6.06	6.54	7.31	8.26	9.05	9.71	10.28	10.77	13.61	15.09	16.63	18.22	18.35
Appenzell	2.34	3.01	3.75	4.37	4.88	5.74	6.54	7.21	7.87	8.33	8.73	10.40	11.32	12.42	13.05	13.02
Arosa	2.38	2.78	3.59	4.13	4.84	5.71	6.82	7.77	8.73	9.57	10.26	12.83	14.55	16.26	17.53	18.50
Chiasso	0.20	0.16	0.13	1.21	1.93	2.86	5.36	7.16	8.76	10.19	11.65	16.04	18.65	21.97	24.98	27.35
Glarus	0.84	2.70	4.47	5.51	7.49	8.23	8.75	9.51	10.31	10.92	11.40	13.55	14.86	16.57	18.38	19.34
Lenzburg	1.00	1.68	2.34	2.91	3.57	4.71	5.81	6.90	7.75	8.58	9.25	12.11	14.21	16.66	18.91	20.81
Moutier	0.70	2.44	4.45	6.32	8.16	11.02	13.12	14.30	15.36	16.09	16.84	19.88	21.95	24.69	27.65	30.10
Murten	0.82	1.75	3.47	5.70	6.68	9.45	11.43	12.89	14.29	15.21	16.15	19.49	21.94	25.21	25.78	25.98
Neuhausen a.Rheinfall	0.79	1.94	3.47	5.01	6.46	8.40	10.07	11.46	12.62	13.68	14.61	17.85	19.76	22.49	25.46	27.68
Neuveville, La	0.68	2.39	4.36	6.19	8.00	10.80	12.86	14.01	15.05	15.77	16.50	19.49	21.52	24.20	27.10	29.50
Nidau	0.71	2.47	4.51	6.40	8.26	11.16	13.28	14.48	15.56	16.29	17.05	20.13	22.23	25.00	28.00	30.48
Payerne	-	-	0.58	2.53	4.87	9.36	12.86	13.85	14.70	15.38	16.03	18.82	21.17	24.33	28.02	29.80
Peseux	1.52	2.44	3.21	4.41	5.07	6.38	8.33	10.51	12.09	13.16	14.02	16.75	18.54	20.79	22.59	22.55
Rapperswil SG	1.36	2.02	2.83	3.61	4.49	5.87	6.94	8.07	8.90	9.62	10.30	12.67	14.34	16.39	18.03	18.47
Romanshorn	-	-	2.22	4.19	5.73	7.85	9.34	10.41	11.14	11.73	12.40	14.94	16.80	18.74	20.75	22.26
Rorschach	1.62	2.41	3.39	4.32	5.37	7.01	8.29	9.64	10.63	11.50	12.31	15.15	17.15	19.59	21.55	22.08
Stans	0.47	1.19	2.14	3.11	4.15	5.62	6.65	7.46	8.05	8.58	9.07	10.67	11.49	12.19	12.63	12.72
St. Moritz	2.21	2.60	3.35	3.87	4.53	5.34	6.39	7.2								

## 9.6 Steuerbelastung in der Schweiz: Natürliche Personen 2003

### Erwerbstätiger Verheirateter ohne Kinder

Reinvermögen: Belastung durch Kantons-, Gemeinde- und Kirchensteuern in Promillen

Städte mit ... Einwohnern	Reinvermögen in 1 000 Franken													
	75	100	150	200	250	300	400	500	600	800	1 000	2 000	5 000	10 000
<b>100 000 und mehr</b>														
Basel	-	-	1.50	2.25	2.70	3.00	3.38	3.60	4.12	4.76	5.15	6.73	7.91	7.96
Bern	-	-	2.59	2.90	3.08	3.22	3.61	3.85	4.09	4.56	4.87	5.98	6.84	7.13
Genève	-	-	1.13	1.70	2.24	2.61	3.31	3.86	4.31	4.96	5.47	7.27	8.90	9.49
Lausanne	-	-	2.67	3.40	3.84	4.14	4.93	5.41	5.73	6.26	6.60	7.26	7.67	7.80
Zürich	-	-	0.11	0.37	0.53	0.64	0.94	1.22	1.41	1.81	2.15	3.27	5.30	6.14
<b>50 000-99 999</b>														
Luzern	-	-	1.64	2.46	2.96	3.28	3.79	4.09	4.36	4.74	5.04	5.40	5.57	5.63
St.Gallen	-	-	-	1.50	2.40	3.00	3.75	4.20	4.50	4.88	5.10	5.55	5.82	5.91
Winterthur	-	-	0.11	0.38	0.54	0.64	0.95	1.23	1.42	1.83	2.17	3.30	5.34	6.20
<b>20 000-49 999</b>														
Biel	-	-	2.63	2.95	3.14	3.28	3.68	3.92	4.17	4.65	4.96	6.09	6.97	7.26
Chaux-de-Fonds, La	-	0.55	2.34	3.27	3.81	4.18	4.82	5.45	5.88	6.82	7.20	7.20	7.20	7.20
Chur	0.63	0.99	1.44	1.83	2.13	2.36	2.76	3.08	3.34	3.76	4.10	4.51	4.98	5.31
Dietikon	-	-	0.11	0.38	0.54	0.65	0.96	1.24	1.42	1.83	2.18	3.32	5.36	6.22
Dübendorf	-	-	0.10	0.35	0.50	0.60	0.89	1.15	1.33	1.71	2.03	3.09	5.00	5.80
Emmen	-	-	1.76	2.63	3.16	3.51	4.05	4.37	4.66	5.06	5.39	5.77	5.95	6.01
Frauenfeld	-	-	1.10	1.64	1.97	2.19	2.47	2.63	2.74	3.25	3.56	4.47	4.69	4.74
Fribourg	-	1.23	4.61	5.13	5.33	5.33	5.54	5.74	6.15	6.56	6.97	7.18	7.18	7.18
Köniz	-	-	2.59	2.90	3.08	3.22	3.61	3.85	4.09	4.56	4.87	5.98	6.84	7.13
Kriens	-	-	1.76	2.65	3.17	3.53	4.07	4.40	4.68	5.09	5.41	5.80	5.98	6.04
Lancy	-	-	1.15	1.72	2.27	2.65	3.35	3.91	4.36	5.02	5.53	7.36	9.01	9.60
Lugano	-	-	-	-	-	1.63	2.23	2.66	2.95	3.35	3.73	4.61	5.44	5.78
Montreux	-	-	2.64	3.35	3.79	4.08	4.86	5.34	5.65	6.18	6.51	7.17	7.57	7.70
Neuchâtel	-	0.52	2.22	3.11	3.62	3.97	4.58	5.18	5.58	6.48	6.84	6.84	6.84	6.84
Riehen	-	-	1.50	2.25	2.70	3.00	3.38	3.60	4.12	4.76	5.15	6.73	7.91	7.96
Schaffhausen	-	-	0.78	1.17	1.64	1.95	2.63	3.28	3.90	4.83	5.62	6.22	6.42	6.49
Sion	1.53	2.23	3.04	3.32	3.67	3.79	4.13	4.42	4.61	4.94	5.24	6.42	6.50	6.53
Thun	-	-	2.71	3.03	3.23	3.37	3.78	4.03	4.28	4.78	5.10	6.26	7.16	7.46
Uster	-	-	0.11	0.36	0.52	0.62	0.92	1.18	1.36	1.76	2.08	3.18	5.14	5.96
Vernier	-	-	1.16	1.74	2.29	2.67	3.39	3.95	4.41	5.07	5.59	7.43	9.09	9.68
Yverdon-les-Bains	-	-	2.70	3.44	3.89	4.19	4.99	5.48	5.80	6.34	6.68	7.36	7.76	7.90
Zug	-	-	-	0.16	0.28	0.36	0.64	0.89	1.13	1.66	2.11	3.00	3.54	3.72
<b>15 000-19 999</b>														
Aarau	-	-	-	0.37	1.03	1.50	2.16	2.61	2.95	3.45	3.82	4.82	5.50	5.73
Adliswil	-	-	0.10	0.34	0.49	0.59	0.87	1.13	1.30	1.67	1.98	3.02	4.89	5.67
Allschwil	-	-	-	0.78	1.41	1.96	2.95	3.85	4.72	5.82	6.62	7.65	8.02	8.14
Baar	-	-	-	0.16	0.29	0.38	0.67	0.93	1.18	1.73	2.19	3.13	3.69	3.87
Baden	-	-	-	0.37	1.04	1.52	2.19	2.64	2.99	3.50	3.87	4.89	5.57	5.80
Bellinzona	-	-	-	-	-	1.82	2.49	2.96	3.28	3.73	4.15	5.13	6.06	6.44
Carouge GE	-	-	1.09	1.64	2.16	2.53	3.20	3.73	4.17	4.80	5.29	7.05	8.64	9.21
Gossau SG	-	-	-	1.34	2.14	2.68	3.35	3.75	4.02	4.36	4.56	4.96	5.20	5.28
Grenchen	-	-	0.86	1.61	2.19	2.69	3.63	4.19	4.57	5.04	5.32	5.89	6.22	6.34
Herisau	-	-	1.46	2.19	2.62	2.92	3.37	3.72	3.95	4.24	4.37	4.62	4.76	4.81
Horgen	-	-	0.09	0.32	0.46	0.55	0.82	1.06	1.22	1.57	1.86	2.84	4.59	5.33
Jona	-	-	-	1.28	2.04	2.55	3.19	3.57	3.83	4.14	4.34	4.72	4.95	5.02
Kloten	-	-	0.09	0.32	0.46	0.55	0.81	1.05	1.21	1.56	1.84	2.81	4.55	5.27
Kreuzlingen	-	-	1.09	1.63	1.96	2.18	2.45	2.61	2.72	3.23	3.53	4.44	4.66	4.70
Littau	-	-	1.80	2.70	3.24	3.60	4.15	4.48	4.77	5.19	5.52	5.91	6.10	6.16
Meyrin	-	-	1.12	1.68	2.22	2.59	3.29	3.83	4.28	4.92	5.43	7.22	8.84	9.43
MuttENZ	-	-	-	0.74	1.34	1.87	2.82	3.71	4.56	5.63	6.42	7.42	7.79	7.91
Nyon	-	-	2.45	3.12	3.53	3.80	4.53	4.97	5.26	5.76	6.06	6.68	7.04	7.17
Olten	-	-	0.80	1.50	2.04	2.50	3.38	3.90	4.25	4.69	4.95	5.48	5.79	5.90
Onex	-	-	1.16	1.74	2.30	2.68	3.39	3.96	4.42	5.08	5.60	7.45	9.11	9.71
Ostermundigen	-	-	2.69	3.02	3.21	3.36	3.76	4.01	4.26	4.76	5.08	6.23	7.13	7.43
Pully	-	-	2.44	3.11	3.51	3.78	4.51	4.95	5.24	5.73	6.03	6.64	7.01	7.13
Regensdorf	-	-	0.10	0.35	0.50	0.60	0.89	1.15	1.33	1.71	2.03	3.09	5.00	5.80
Reinach BL	-	-	-	0.54	1.02	1.48	2.35	3.19	4.02	5.07	5.85	6.81	7.14	7.25
Renens VD	-	-	2.66	3.38	3.83	4.12	4.91	5.38	5.70	6.24	6.57	7.23	7.63	7.77
Solothurn	-	-	0.87	1.63	2.21	2.71	3.66	4.23	4.60	5.08	5.36	5.93	6.27	6.39
Thalwil	-	-	0.09	0.30	0.43	0.51	0.76	0.98	1.13	1.45	1.72	2.63	4.25	4.93
Vevey	-	-	2.61	3.33	3.76	4.05	4.82	5.29	5.61	6.13	6.46	7.11	7.50	7.63
Wädenswil	-	-	0.11	0.36	0.52	0.62	0.92	1.19	1.38	1.77	2.10	3.20	5.18	6.01
Wettingen	-	-	-	0.37	1.03	1.50	2.16	2.61	2.95	3.45	3.82	4.82	5.50	5.73
Wetzikon ZH	-	-	0.11	0.36	0.52	0.62	0.92	1.19	1.38	1.77	2.10	3.20	5.18	6.01
Wil SG	-	-	-	1.35	2.16	2.70	3.38	3.78	4.05	4.39	4.59	5.00	5.24	5.32
<b>10 000-14 999</b>														
Affoltern a.A.	-	-	0.11	0.38	0.54	0.64	0.95	1.23	1.42	1.83	2.17	3.30	5.34	6.20
Altstätten	-	-	-	1.51	2.41	3.01	3.76	4.21	4.52	4.89	5.12	5.57	5.84	5.93
Amriswil	-	-	1.25	1.88	2.25	2.50	2.81	3.00	3.13	3.71	4.06	5.10	5.35	5.40
Arbon	-	-	1.21	1.81	2.17	2.41	2.71	2.90	3.02	3.58	3.92	4.92	5.16	5.21
Binningen	-	-	-	0.67	1.23	1.73	2.63	3.47	4.29	5.32	6.08	7.04	7.38	7.49



## 9.6 Charge fiscale en Suisse: personnes physiques 2003

### Personne mariée, avec activité professionnelle, sans enfants

Fortune nette: charge due aux impôts cantonaux, communaux et paroissiaux, en pour-mille

Villes de ... habitants	Fortune nette, en 1 000 francs													
	75	100	150	200	250	300	400	500	600	800	1 000	2 000	5 000	10 000
<b>10 000-14 999</b>														
Birsfelden	-	-	-	0.80	1.44	2.00	3.00	3.93	4.82	5.95	6.77	7.82	8.20	8.33
Brig-Glis	1.47	2.14	2.93	3.19	3.53	3.64	3.97	4.25	4.43	4.75	5.04	6.17	6.25	6.27
Buchs SG	-	-	-	1.40	2.24	2.80	3.50	3.92	4.20	4.55	4.76	5.18	5.43	5.52
Bülach	-	-	0.11	0.37	0.53	0.64	0.94	1.22	1.41	1.81	2.15	3.27	5.30	6.14
Bulle	-	1.20	4.50	5.00	5.20	5.20	5.40	5.60	6.00	6.40	6.80	7.00	7.00	7.00
Burgdorf	-	-	2.64	2.95	3.14	3.28	3.68	3.92	4.17	4.65	4.97	6.10	6.97	7.26
Cham	-	-	-	0.17	0.30	0.39	0.70	0.96	1.23	1.80	2.28	3.25	3.84	4.03
Davos	0.69	1.08	1.58	2.01	2.34	2.59	3.02	3.38	3.66	4.13	4.50	4.95	5.43	5.75
Delémont	1.23	1.90	2.60	2.95	3.15	3.32	3.74	3.99	4.27	4.76	5.09	6.25	7.14	7.43
Ebikon	-	-	1.72	2.57	3.09	3.43	3.96	4.28	4.55	4.95	5.27	5.64	5.82	5.88
Ecublens VD	-	-	2.49	3.17	3.58	3.85	4.59	5.04	5.34	5.84	6.15	6.77	7.14	7.27
Einsiedeln	-	-	-	0.90	1.43	1.79	2.24	2.51	2.69	2.91	3.05	3.32	3.48	3.53
Freienbach	-	-	-	0.38	0.60	0.75	0.94	1.05	1.13	1.22	1.28	1.39	1.46	1.48
Horw	-	-	1.59	2.38	2.85	3.17	3.66	3.95	4.21	4.58	4.87	5.22	5.38	5.44
Illnau-Effretikon	-	-	0.11	0.36	0.52	0.62	0.92	1.18	1.36	1.76	2.08	3.18	5.14	5.96
Ittigen	-	-	2.42	2.72	2.89	3.02	3.39	3.61	3.84	4.28	4.57	5.61	6.41	6.68
Küssnacht	-	-	0.09	0.29	0.42	0.50	0.74	0.96	1.10	1.42	1.69	2.57	4.16	4.82
Küssnacht a.R.	-	-	-	0.77	1.24	1.54	1.93	2.16	2.32	2.51	2.62	2.86	3.00	3.04
Langenthal	-	-	2.60	2.92	3.10	3.25	3.64	3.87	4.12	4.60	4.91	6.03	6.89	7.18
Liestal	-	-	-	0.69	1.27	1.79	2.77	3.68	4.57	5.70	6.53	7.57	7.94	8.06
Locarno	-	-	-	-	-	1.82	2.49	2.96	3.28	3.73	4.15	5.13	6.06	6.44
Locle, Le	-	0.55	2.34	3.27	3.81	4.18	4.82	5.45	5.88	6.82	7.20	7.20	7.20	7.20
Lyss	-	-	2.67	2.99	3.19	3.33	3.73	3.98	4.23	4.72	5.04	6.18	7.07	7.37
Martigny	1.54	2.24	3.07	3.34	3.70	3.81	4.16	4.45	4.64	4.97	5.28	6.47	6.55	6.57
Meilen	-	-	0.09	0.31	0.44	0.52	0.77	1.00	1.15	1.49	1.76	2.68	4.34	5.04
Monthey	1.54	2.24	3.07	3.34	3.70	3.81	4.16	4.45	4.64	4.97	5.28	6.47	6.55	6.57
Morges	-	-	2.56	3.25	3.68	3.96	4.72	5.18	5.48	6.00	6.32	6.95	7.34	7.47
Münchenstein	-	-	-	0.69	1.26	1.78	2.73	3.61	4.47	5.56	6.36	7.36	7.72	7.84
Münsingen	-	-	2.59	2.90	3.08	3.22	3.61	3.85	4.09	4.56	4.87	5.98	6.84	7.13
Muri BE	-	-	2.28	2.55	2.71	2.84	3.18	3.39	3.60	4.02	4.29	5.27	6.02	6.28
Oftringen	-	-	-	0.39	1.08	1.58	2.29	2.76	3.11	3.65	4.04	5.10	5.81	6.05
Opfikon	-	-	0.09	0.31	0.44	0.52	0.77	1.00	1.15	1.49	1.76	2.68	4.34	5.04
Pratteln	-	-	-	0.70	1.28	1.81	2.77	3.67	4.55	5.66	6.48	7.51	7.87	7.99
Prilly	-	-	2.61	3.33	3.76	4.05	4.82	5.29	5.61	6.13	6.46	7.11	7.50	7.63
Rheinfelden	-	-	-	0.39	1.09	1.59	2.30	2.77	3.13	3.66	4.05	5.12	5.84	6.08
Richterswil	-	-	0.11	0.36	0.52	0.62	0.92	1.19	1.37	1.76	2.09	3.19	5.16	5.98
Rüti ZH	-	-	0.11	0.37	0.53	0.64	0.94	1.22	1.41	1.81	2.15	3.27	5.30	6.14
Schlieren	-	-	0.11	0.37	0.52	0.63	0.93	1.21	1.39	1.79	2.12	3.23	5.23	6.06
Schwyz	-	-	-	0.73	1.17	1.46	1.83	2.05	2.20	2.38	2.49	2.71	2.84	2.88
Sierre	1.58	2.30	3.14	3.42	3.78	3.90	4.25	4.55	4.75	5.09	5.40	6.62	6.70	6.72
Spiez	-	-	2.66	2.98	3.17	3.31	3.71	3.95	4.20	4.69	5.01	6.15	7.03	7.32
Stäfa	-	-	0.09	0.32	0.46	0.55	0.82	1.06	1.22	1.57	1.86	2.84	4.59	5.33
Steffisburg	-	-	2.69	3.02	3.21	3.36	3.76	4.01	4.26	4.75	5.08	6.23	7.13	7.42
Thônex	-	-	1.12	1.68	2.22	2.59	3.29	3.83	4.28	4.92	5.43	7.22	8.84	9.43
Tour-de-Peilz, La	-	-	2.50	3.18	3.60	3.87	4.61	5.06	5.36	5.86	6.17	6.80	7.17	7.30
Uzwil	-	-	-	1.47	2.34	2.93	3.66	4.10	4.40	4.76	4.98	5.42	5.68	5.77
Versoix	-	-	1.15	1.73	2.28	2.66	3.37	3.93	4.38	5.04	5.56	7.39	9.05	9.64
Volketswil	-	-	0.10	0.33	0.47	0.57	0.84	1.08	1.25	1.61	1.91	2.91	4.70	5.46
Wallisellen	-	-	0.09	0.32	0.46	0.55	0.82	1.06	1.22	1.58	1.87	2.85	4.61	5.35
Wohlen AG	-	-	-	0.38	1.06	1.54	2.23	2.69	3.04	3.56	3.94	4.97	5.67	5.90
Worb	-	-	2.75	3.08	3.28	3.43	3.84	4.09	4.35	4.86	5.19	6.37	7.28	7.58
Zollikon	-	-	0.08	0.28	0.41	0.49	0.72	0.93	1.07	1.38	1.64	2.50	4.05	4.69
<b>moins de 10 000</b>														
Aesch BL	-	-	-	0.57	1.08	1.55	2.47	3.35	4.22	5.32	6.14	7.15	7.50	7.61
Altdorf UR	-	-	0.68	1.35	1.76	2.03	2.49	2.98	3.31	4.02	4.47	5.95	6.63	6.71
Appenzell	-	-	1.02	1.52	1.83	2.03	2.28	2.44	2.54	2.66	2.74	2.89	2.98	3.01
Arosa	0.65	1.02	1.48	1.88	2.19	2.43	2.83	3.16	3.43	3.87	4.21	4.64	5.11	5.43
Chiasso	-	-	-	-	-	1.85	2.52	3.01	3.33	3.79	4.22	5.21	6.16	6.54
Glarus	-	-	1.27	1.91	2.29	2.54	2.86	3.05	3.18	3.33	3.43	3.62	3.73	3.77
Lenzburg	-	-	-	0.38	1.07	1.56	2.26	2.72	3.08	3.60	3.99	5.03	5.74	5.98
Moutier	-	-	2.71	3.03	3.23	3.37	3.78	4.03	4.28	4.78	5.10	6.26	7.16	7.46
Murten	-	1.16	4.37	4.85	5.04	5.04	5.24	5.43	5.82	6.21	6.60	6.79	6.79	6.79
Neuhausen a. Rheinfal	-	-	0.77	1.15	1.61	1.92	2.59	3.22	3.83	4.74	5.52	6.12	6.31	6.38
Neuveville, La	-	-	2.65	2.97	3.16	3.31	3.71	3.95	4.20	4.68	5.00	6.14	7.02	7.31
Nidau	-	-	2.74	3.07	3.27	3.42	3.83	4.08	4.34	4.84	5.17	6.34	7.25	7.56
Payerne	-	-	2.67	3.40	3.84	4.14	4.93	5.41	5.73	6.26	6.60	7.26	7.67	7.80
Peseux	-	0.53	2.27	3.17	3.70	4.06	4.67	5.29	5.70	6.61	6.98	6.98	6.98	6.98
Rapperswil SG	-	-	-	1.28	2.05	2.56	3.20	3.58	3.84	4.16	4.35	4.74	4.97	5.04
Romanshorn	-	-	1.21	1.82	2.18	2.42	2.72	2.90	3.03	3.59	3.93	4.93	5.17	5.23
Rorschach	-	-	-	1.53	2.45	3.06	3.83	4.28	4.59	4.97	5.20	5.66	5.94	6.03
Stans	0.12	0.55	0.99	1.20	1.33	1.42	1.52	1.59	1.63	1.69	1.72	1.78	1.82	1.84
St. Moritz	0.61	0.95	1.39	1.77	2.06	2.27	2.65	2.97	3.22	3.63	3.95	4.35	4.81	5.14
Sursee	-	-	1.72	2.59	3.10	3.45	3.98	4.30	4.58	4.98	5.29	5.67	5.85	5.91
Zofingen	-	-	-	0.37	1.05	1.53	2.21	2.67	3.01	3.53	3.90	4.93	5.62	5.85

## 9.7 Kommunale Aktiven Ende 2002

	Finanzvermögen						Verwaltungs- vermögen	Vorschüsse für Spezial- und Vorfinanz- ierungen	Aktiven im ganzen
	Flüssige Mittel	Gut- haben	Wert- schriften, Darlehen	Liegen- schaften, Fahrnis	Transito- rische Aktiven	im ganzen			
Städte mit ... Einwohnern	1 000 Fr.	1 000 Fr.	1 000 Fr.	1 000 Fr.	1 000 Fr.	1 000 Fr.	1 000 Fr.	1 000 Fr.	1 000 Fr.
<b>100 000 und mehr</b>									
Basel-Stadt (Kanton)	193 681	1 074 933	251 867	677 430	137 465	2 335 376	3 225 368	15 248	5 575 992
Bern	60 808	589 601	572 550	155 323	98 637	1 476 919	785 676	-	2 262 595
Genève	56 149	316 874	28 057	939 116	67 564	1 407 760	857 452	-	2 265 212
Lausanne	11 061	317 149	609	301 635	22 806	653 260	929 645	22 448	1 605 353
Zürich	50 636	2 630 394	128 951	2 653 460	201 522	5 664 963	3 035 530	831 259	9 531 752
<b>50 000-99 999</b>									
Luzern	4 724	267 799	12 680	122 085	13 813	421 101	203 127	-	624 228
St. Gallen	201 016	81 603	23 081	248 521	1 540	555 761	389 497	-	945 258
Winterthur	127 226	264 660	2 470	338 895	12 497	745 748	545 768	642	1 292 158
<b>20 000-49 999</b>									
Biel	7 145	98 689	7 506	257 908	13 612	384 860	279 658	-	664 518
Chaux-de-Fonds, La Chur	18 367	105 649	1 695	38 486	30 527	194 724	327 742	396	522 862
Dietikon	12 085	74 154	39 298	54 565	13 463	193 565	129 243	74	322 882
Dübendorf	19 766	36 151	10	25 330	851	82 108	51 306	1	133 415
Emmen	15 825	40 153	11 532	86 926	-	154 436	51 657	-	206 093
Frauenfeld	10 746	45 503	168	24 296	5 156	85 869	102 478	-	188 347
Fribourg	12 058	53 705	6 554	91 192	1 122	164 631	76 986	3 371	244 988
Köniz	19 431	52 560	2 177	20 967	118	95 253	128 861	-	224 114
Kriens	12 483	70 809	502	45 398	207	129 399	79 753	-	209 152
Lancy	27 550	31 453	1 304	26 236	4 095	90 638	83 033	-	173 671
Lugano	1 973	35 647	358	101 026	1 804	140 808	122 291	-	263 099
Montreux	26 638	291 017	20 166	39 200	619	377 640	141 892	-	519 532
Neuchâtel	22 716	43 694	-	-	1 274	67 684	28 057	-	95 741
Riehen	3 904	140 548	1 461	72 234	83	218 230	466 711	1 490	686 431
Schaffhausen	13 155	9 659	1 349	30 986	1 177	56 326	23 335	-	79 661
Sion	8 440	36 457	132	70 275	-	115 304	104 045	-	219 349
Thun	1 181	113 117	2 263	56 593	3 934	177 088	200 623	13	377 724
Uster	16 397	66 102	23 479	127 921	21 057	254 956	63 510	-	318 466
Vernier	20 834	28 687	39 512	123 990	2 253	215 276	45 536	-	260 812
Yverdon-les-Bains	4 132	23 723	2 326	13 495	1 285	44 961	115 128	-	160 089
Zug	1 817	29 232	-	25 335	4 033	60 417	154 545	-	214 962
	2 046	16 411	13 628	74 309	10 339	116 733	192 111	-	308 844
<b>15 000-19 999</b>									
Aarau	27 674	24 989	51 848	47 762	504	152 777	114 700	33 081	300 558
Adliswil	25 977	26 651	13 813	37 142	-	103 583	21 906	94	125 583
Allschwil	2 441	6 412	653	11 236	13 264	34 006	26 654	-	60 660
Baar	4 086	17 930	4 548	40 303	465	67 332	92 552	-	159 884
Baden	15 474	25 009	1 200	67 503	6 479	115 665	193 041	29 852	338 558
Bellinzona	5 390	71 953	13 428	-	629	91 400	65 495	-	156 895
Carouge GE	9 931	24 720	6 812	19 700	2 777	63 940	136 609	-	200 549
Gossau SG	8 876	9 427	5 040	24 864	6 033	54 240	23 400	-	77 640
Grenchen	6 999	24 875	625	42 975	193	75 667	33 308	-	108 975
Herisau	3 046	9 851	3 983	3 202	838	20 920	75 652	-	96 572
Horgen	21 035	30 580	1 777	80 395	4 326	138 113	81 131	-	219 244
Jona	41 493	29 747	17 031	2 025	444	90 740	40 750	-	131 490
Kloten	26 002	37 461	25 488	64 982	-	153 933	4 197	-	158 130
Kreuzlingen	14 930	38 830	7 561	18 161	5 489	84 971	37 261	-	122 232
Littau	27 734	31 894	3 399	19 485	823	83 335	56 802	231	140 368
Meyrin	6 141	30 425	1 053	9 068	578	47 265	99 862	-	147 127
Muttenz	3 782	24 570	1 523	19 720	4 612	54 207	30 533	-	84 740
Nyon	1 741	43 276	2 538	22 431	93	70 079	101 015	-	171 094
Olten	6 903	56 641	4 662	47 456	19 594	135 256	64 853	22 261	222 370
Onex	6 564	14 825	295	1 791	-	23 475	42 271	-	65 746
Ostermundigen	5 437	42 820	1 091	32 794	2 595	84 737	33 314	156	118 207
Pully	7 262	43 115	189	43 332	542	94 440	49 864	-	144 304
Regensdorf	25 044	23 728	3 454	90 409	2 274	144 909	35 722	-	180 631
Reinach BL	2 061	10 285	469	25 326	2 080	40 221	42 895	-	83 116
Renens VD	3 238	20 180	1 508	13 172	3 937	42 035	22 863	-	64 898
Solothurn	4 765	40 167	5 726	30 911	1 609	83 178	51 322	775	135 275
Thalwil	15 617	26 849	2 590	47 695	3 538	96 289	24 497	-	120 786
Vevey	3 853	38 582	746	74 273	3 503	120 957	57 745	-	178 702
Wädenswil	22 666	28 315	1 788	71 600	363	124 732	35 240	-	159 972
Wettingen	3 812	24 342	2 069	8 923	564	39 710	28 857	16 724	85 291
Wetzikon ZH	11 303	57 829	1 029	82 760	2 994	155 915	92 268	-	248 183
Wil SG	36 290	29 690	2 406	36 401	306	105 093	74 447	17 480	197 020
<b>10 000-14 999</b>									
Affoltern a.A.	5 898	18 814	128	22 219	-	47 059	36 561	-	83 620
Altstätten	6 523	6 386	6 877	10 588	13 228	43 602	37 579	685	81 866
Amriswil	2 653	38 089	25 291	37 546	505	104 084	40 257	667	145 008
Arbon	3 915	18 893	16 467	11 377	5 604	56 256	63 324	783	120 363
Binningen	16 049	12 997	230	16 587	1 327	47 190	1 600	127	48 917



## 9.7 Actifs communaux, à fin 2002

Villes de ... habitants	Patrimoine financier						Patri- moine adminis- tratif	Avances aux financements spéciaux et préfinan- cements	Actifs en tout
	Disponi- bilités	Avoirs	Valeurs mobilières, prêts	Immeubles, mobilier, machines	Actifs transi- toires	en tout			
	1 000 fr.	1 000 fr.	1 000 fr.	1 000 fr.	1 000 fr.	1 000 fr.	1 000 fr.	1 000 fr.	
<b>10 000-14 999</b>									
Birsfelden	4 043	6 897	2 977	4 721	-	18 638	30 723	-	49 361
Brig-Glis	1 961	9 938	2 687	-	4 486	19 072	43 167	-	62 239
Buchs SG	7 898	14 459	2 779	2 226	885	28 247	57 070	-	85 317
Bülach	10 962	24 852	1 865	50 227	612	88 518	59 258	-	147 776
Bulle	344	22 915	25 050	21 752	273	70 334	50 284	-	120 618
Burgdorf	4 576	33 429	10	12 708	312	51 035	63 146	132	114 313
Cham	155	13 377	468	6 622	2 470	23 092	43 272	-	66 364
Davos	4 604	44 478	10 446	34 890	2 252	96 670	70 061	4 623	171 354
Delémont	807	13 648	19 317	18 166	3 087	55 025	67 154	262	122 441
Ebikon	7 895	17 223	-	11 797	140	37 055	41 742	-	78 797
Ecublens VD	6 943	7 218	45	1 795	9 146	25 147	31 178	-	56 325
Einsiedeln	5 018	24 630	30	483	1 190	31 351	46 405	434	78 190
Freienbach	16 435	29 860	8	12 841	29 602	88 746	33 030	14	121 790
Horw	21 779	12 674	219	12 394	1 773	48 839	54 172	-	103 011
Illnau-Effretikon	22 013	16 233	115	27 790	-	66 151	27 868	2 002	96 021
Ittigen	1 682	21 203	12	10 720	155	33 772	19 201	84	53 057
Küsnacht ZH	33 183	25 078	50 612	89 800	8 578	207 251	40 061	-	247 312
Küssnacht a.R.	6 570	15 661	1 402	426	174	24 233	40 469	34	64 736
Langenthal	8 164	34 529	176	17 645	782	61 296	49 490	-	110 786
Liestal	2 070	16 808	1 033	14 586	2 846	37 343	43 764	323	81 430
Locarno	6 749	30 876	-	3 981	715	42 321	117 112	-	159 433
Locle, Le	1 183	57 992	32	24 672	6 807	90 686	68 512	-	159 198
Lyss	837	20 906	218	12 283	1 899	36 143	30 751	-	66 894
Martigny	705	20 209	3 254	54 218	5 646	84 032	64 286	-	148 318
Meilen	21 800	22 098	7 120	75 729	-	126 747	5 996	-	132 743
Monthey	867	21 930	600	30 106	1 073	54 576	74 710	-	129 286
Morges	591	28 703	1 102	6 889	7 632	44 917	89 429	-	134 346
Münchenstein	65	9 366	2 972	16 641	3 449	32 493	37 286	364	70 143
Münsingen	14 860	16 064	135	4 514	372	35 945	13 720	-	49 665
Muri BE	5 280	27 945	4 077	14 294	5 228	56 824	36 768	-	93 592
Oftringen	526	14 172	-	7 035	202	21 935	7 909	15 828	45 672
Opfikon	22 179	31 178	777	96 619	1	150 754	32 242	-	182 996
Pratteln	1 614	23 409	270	19 457	966	45 716	26 665	-	72 381
Prilly	2 476	12 073	3 261	4 151	6 115	28 076	27 430	-	55 506
Rheinfelden	13 211	17 640	13 402	29 800	1 352	75 405	32 446	8 280	116 131
Richterswil	11 339	10 887	137	19 807	2 683	44 853	23 357	-	68 210
Rüti ZH	15 222	17 181	173	21 882	1 473	55 931	21 904	-	77 835
Schlieren	16 135	18 186	244	37 635	235	72 435	15 626	-	88 061
Schwyz	3 391	14 916	11 392	1 205	8	30 912	28 359	-	59 271
Sierre	1 983	23 666	2 221	25 792	1 741	55 403	61 595	-	116 998
Spiez	1 619	22 455	28	27 267	465	51 834	19 462	-	71 296
Stäfa	31 148	34 252	2 170	42 821	170	110 561	33 543	-	144 104
Steffisburg	12 660	22 084	2 640	10 796	906	49 086	44 689	-	93 775
Thônex	6 780	25 260	785	19 420	410	52 655	77 357	-	130 012
Tour-de-Peilz, La	327	18 772	32	22 437	871	42 439	10 025	-	52 464
Uzwil	11 622	6 013	10	5 700	642	23 987	36 498	-	60 485
Versoir	777	15 702	91	19 874	669	37 113	60 552	-	97 665
Volketswil	4 846	47 494	16 125	34 100	794	103 359	17 795	-	121 154
Wallisellen	6 217	35 088	9 896	55 402	1 326	107 929	58 723	-	166 652
Wohlen AG	11 063	21 671	-	11 133	21	43 888	4 631	25 330	73 849
Worb	5 595	21 447	1 672	6 560	277	35 551	11 634	-	47 185
Zollikon	18 331	28 960	858	73 796	7 992	129 937	39 340	-	169 277
<b>moins de 10 000</b>									
Aesch BL	1 834	3 900	841	7 175	2 799	16 549	19 510	-	36 059
Altdorf UR	4 295	12 913	953	8 969	65	27 195	31 931	-	59 126
Appenzell	30	233	-	395	203	861	2 418	-	3 279
Arosa	333	11 857	1 293	8 957	546	22 986	30 412	121	53 519
Chiasso	8 501	12 673	24 110	880	3 539	49 703	22 513	-	72 216
Glarus	1 794	9 666	1 883	8 058	1 028	22 429	37 879	-	60 308
Lenzburg	6 447	10 056	200	13 067	-	29 770	27 660	14 045	71 475
Moutier	3 828	16 552	306	8 139	788	29 613	20 856	-	50 469
Murten	2 642	18 597	1 244	-	2 349	24 832	37 737	-	62 569
Neuhausen a. Rheinfall	8 481	8 069	367	2 113	-	19 030	24 637	-	43 667
Neuveville, La	629	6 093	851	6 272	849	14 694	7 549	250	22 493
Nidau	2 940	16 040	600	13 249	610	33 439	13 082	-	46 521
Payerne	1 658	4 278	-	40 818	5 975	52 729	35 130	-	87 859
Peseux	238	10 345	991	4 823	852	17 249	33 850	38	51 137
Rapperswil SG	886	23	3 837	-	515	5 261	13 804	-	19 065
Romanshorn	7 755	10 652	2 736	10 909	346	32 398	22 698	-	55 096
Rorschach	23 032	62 620	1 199	301	7 753	94 905	5 413	258	100 576
Stans	755	5 587	-	2 535	-	8 877	21 615	-	30 492
St. Moritz	2 376	15 829	5 241	15 009	2 334	40 789	99 503	4 762	145 054
Sursee	12 948	9 267	3 078	14 159	1 138	40 590	56 262	1 022	97 874
Zofingen	15 172	15 659	8 806	5 765	315	45 717	75 119	9 628	130 464

## 9.8 Kommunale Passiven Ende 2002

Städte mit ... Einwohnern	Fremdkapital						Passiven im ganzen	Ueberschuss der Aktiven oder Passiven
	Laufende Verpflich- tungen, kurz- fristige Schulden 1 000 Fr.	Mittel- und langfristige Schulden 1 000 Fr.	Verpflich- tungen für Sonder- rechnungen 1 000 Fr.	Rückstel- lungen 1 000 Fr.	Transi- torische Passiven 1 000 Fr.	Spezial- und Vorfinan- zierungen 1 000 Fr.		
<b>100 000 und mehr</b>								
Basel-Stadt (Kanton)	1 445 742	3 517 360	288 400	307 725	347 179	165 226	6 071 632	- 495 640
Bern	162 423	1 837 203	75 687	136 298	67 215	235 839	2 514 665	- 252 070
Genève	206 096	1 545 000	46 405	24 941	57 914	13 820	1 894 176	371 036
Lausanne	132 992	2 006 000	24 420	103 157	60 529	68 835	2 395 933	- 790 580
Zürich	956 752	4 696 162	1 461 006	784 694	270 137	1 052 873	9 221 624	310 128
<b>50 000-99 999</b>								
Luzern	72 188	392 561	51 213	26 134	6 377	63 014	611 487	12 741
St. Gallen	151 414	458 752	137 694	12 736	10 760	72 225	843 581	101 677
Winterthur	194 753	397 759	572 136	8 746	6 907	128 024	1 308 325	- 16 167
<b>20 000-49 999</b>								
Biel	26 266	475 524	27 268	2	19 333	65 900	614 293	50 225
Chaux-de-Fonds, La	60 212	354 870	30 013	9 356	19 139	34 732	508 322	14 540
Chur	39 539	233 399	2 484	2 006	8 593	6 197	292 218	30 664
Dietikon	17 418	57 435	9 349	3	57	6 750	91 012	42 403
Dübendorf	20 377	97 405	1 317	10 098	-	4 491	133 688	72 405
Emmen	44 141	141 566	92	7 232	114	5 289	198 434	- 10 087
Frauenfeld	36 457	120 437	5 769	41	3 524	15 704	181 932	63 056
Fribourg	11 901	202 500	-	2 690	15 380	13 797	246 268	- 22 154
Köniz	20 608	156 000	5 715	10 692	3 131	26 043	222 189	- 13 037
Kriens	45 901	63 883	5 010	3 105	9 602	38 524	166 025	7 646
Lancy	8 149	99 197	-	29 730	2 317	5 447	144 840	118 259
Lugano	11 926	222 405	126 870	1 179	1 414	2 298	366 092	153 440
Montreux	305	72 484	692	-	4 823	17 439	95 743	- 2
Neuchâtel	56 524	591 890	3 481	1 700	148	11 404	665 147	21 284
Riehen	8 803	13 484	58	10 516	3 556	39 127	75 544	4 117
Schaffhausen	58 922	137 000	4 501	2 362	-	14 129	216 914	2 435
Sion	19 428	155 379	9 625	3 744	5 854	14 546	208 576	169 148
Thun	38 023	171 691	4 812	5 579	15 310	76 842	312 257	6 209
Uster	60 958	67 000	4 362	146	1 069	4 864	138 399	122 413
Vernier	3 222	117 917	504	3 341	2 237	5 843	133 064	27 025
Yverdon-les-Bains	11 198	208 907	595	2 202	11 889	12 338	247 129	- 32 167
Zug	35 135	38 504	2 745	24 900	671	9 634	111 589	197 255
<b>15 000-19 999</b>								
Aarau	29 163	68 400	6 146	14 095	318	180 326	298 448	2 110
Adliswil	19 899	32 500	18 696	2 122	-	8 138	81 355	44 228
Allschwil	18 814	37 500	282	276	1 780	1 873	60 525	135
Baar	9 692	69 050	1 482	1 361	3 367	60	85 012	74 872
Baden	19 621	147 319	4 410	3 133	9 570	149 651	333 704	4 854
Bellinzona	8 214	129 900	367	-	545	5 093	144 119	12 776
Carouge GE	5 428	80 752	1 212	7 844	2 525	4 107	101 868	98 681
Gossau SG	12 963	37 100	125	1 446	4 526	8 447	64 607	13 033
Grenchen	8 102	83 715	3 461	1 203	815	3 766	101 062	7 913
Herisau	9 804	72 033	4 824	742	1 570	7 620	96 593	- 21
Horgen	27 724	114 806	5 803	431	1 989	7 245	157 998	61 246
Jona	29 170	56 069	1 054	3 315	713	32 058	122 379	9 111
Kloten	13 357	56 560	355	1 501	122	10 770	82 665	75 465
Kreuzlingen	32 876	19 749	2 018	360	5 823	34 395	95 221	27 011
Littau	32 464	91 336	2 319	-	4 397	22 528	153 044	- 12 676
Meyrin	2 277	29 500	477	11 055	1 035	6 862	51 206	95 921
Muttenz	18 476	29 500	228	-	5 293	22 546	76 043	8 697
Nyon	11 192	109 086	185	-	82	50 427	170 972	122
Olten	24 714	98 429	42 065	5 552	14 464	20 147	205 371	16 999
Onex	1 939	46 713	631	4 227	1 303	1 516	56 329	9 417
Ostermundigen	4 148	67 500	179	4 400	23 734	10 934	110 895	7 312
Pully	5 769	102 207	1 852	-	8 268	24 069	142 165	2 139
Regensdorf	18 146	30 692	676	2 010	3 392	12 227	67 143	113 488
Reinach BL	8 480	37 000	-	2 676	2 101	25 280	75 537	7 579
Renens VD	3 663	65 000	979	-	3 300	16 619	89 561	- 24 663
Solothurn	5 696	100 000	1 775	2 820	3 475	18 144	131 910	3 365
Thalwil	20 495	1 813	17 445	3 462	578	8 001	51 794	68 992
Vevey	15 036	140 928	127	-	708	20 728	177 527	1 175
Wädenswil	21 496	76 470	2 220	1 470	97	5 036	106 789	53 183
Wettingen	19 599	34 864	361	-	1 992	28 479	85 295	- 4
Wetzikon ZH	41 819	96 219	4 276	886	5 291	11 632	160 123	88 060
Wil SG	47 714	123 990	460	953	982	13 961	188 060	8 960
<b>10 000-14 999</b>								
Affoltern a.A.	18 279	32 900	1 228	1 853	-	4 345	58 605	25 015
Altstätten	74 453	5 909	-	-	66	1 987	82 415	- 549
Amriswil	29 376	84 920	13 579	279	2 885	9 891	140 930	4 078
Arbon	15 226	87 350	-	1	2 715	11 723	117 015	3 348
Binningen	14 307	-	1 938	-	999	19 082	36 326	12 591

## 9.8 Passifs communaux, à fin 2002

Villes de ... habitants	Engagements						Passifs en tout	Excédent de l'actif ou du passif
	Engagements courants, dettes à court terme	Dettes à moyen et long terme	Engagements envers des entités particulières	Provisions	Passifs transi- toires	Financements spéciaux et pré- financements		
	1 000 fr.	1 000 fr.	1 000 fr.	1 000 fr.	1 000 fr.	1 000 fr.	1 000 fr.	1 000 fr.
<b>10 000-14 999</b>								
Birsfelden	5 081	24 900	-	-	-	13 133	43 114	6 247
Brig-Glis	4 133	39 011	593	685	7 270	3 242	54 934	7 305
Buchs SG	15 183	40 900	-	363	893	9 297	66 636	18 681
Bülach	15 576	76 000	3 425	1 991	777	10 119	107 888	39 888
Bulle	11 623	91 561	7 067	2 391	710	6 241	119 593	1 025
Burgdorf	2 693	58 296	4 013	3 295	3 669	35 818	107 784	6 529
Cham	3 801	41 907	1 187	1 000	1 374	2 280	51 549	14 815
Davos	13 071	60 638	1 541	592	5 553	4 652	86 047	85 307
Delémont	9 036	93 839	2 620	2 979	6 350	5 637	120 461	1 980
Ebikon	20 589	52 566	15	705	2 666	3 636	80 177	- 1 380
Ecublens VD	65	30 676	-	-	2 674	23 379	56 794	- 469
Einsiedeln	14 212	51 176	290	376	1 520	7 413	74 987	3 203
Freienbach	27 135	-	234	-	2 713	8 569	38 651	83 139
How	22 407	24 644	1 465	18 074	158	28 823	95 571	7 440
Illnau-Effretikon	9 793	22 085	3 144	145	-	10 695	45 862	50 159
Ittigen	4 206	15 000	163	14 597	3 718	8 496	46 180	6 877
Küssnacht ZH	16 705	36 380	14 982	-	4 065	10 509	82 641	164 671
Küssnacht A.R.	9 679	34 888	2 833	-	784	8 789	56 973	7 763
Langenthal	7 205	84 120	8 792	1 114	3 160	7 834	112 225	- 1 439
Liestal	6 316	62 150	-	580	1 288	12 308	82 642	- 1 212
Locarno	2 275	132 050	9 790	-	3 015	6 747	153 877	5 556
Locle, Le	5 083	135 405	144	370	8 234	7 292	156 528	2 670
Lyss	6 264	36 900	1 962	1 726	1 295	10 833	58 980	7 914
Martigny	4 706	86 433	-	32 240	5 958	3 311	132 648	15 670
Meilen	19 957	15 589	2 133	383	18	1 060	39 140	93 603
Monthey	11 281	94 491	3 415	1 642	3 040	7 837	121 706	7 580
Morges	18 134	94 968	958	-	4 025	15 869	133 954	392
Münchenstein	4 108	41 100	186	13	1 086	25 797	72 290	- 2 147
Münsingen	7 157	17 067	-	5 268	2 820	4 078	36 390	13 275
Muri BE	10 258	40 000	12 030	15 368	216	3 314	81 186	12 406
Oftringen	11 687	25 800	1 168	196	237	6 585	45 673	- 1
Opfikon	47 993	55 100	336	7 784	476	7 834	119 523	63 473
Pratteln	5 703	36 012	-	794	1 113	27 143	70 765	1 616
Prilly	2 881	43 000	946	-	1 788	10 927	59 542	- 4 036
Rheinfelden	15 716	48 553	1 973	-	764	46 300	113 306	2 825
Richterswil	6 366	23 846	1 843	995	1 119	6 360	40 529	27 681
Rüti ZH	10 389	17 546	561	115	4 023	3 826	36 460	41 375
Schlieren	8 357	34 876	3 650	3 555	1 059	11 797	63 294	24 767
Schwyz	13 828	27 659	-	-	-	5 644	47 131	12 140
Sierre	4 395	2 757	7	11 266	4 153	7 128	29 706	87 292
Spiez	4 635	46 631	387	1 040	156	11 810	64 659	6 637
Stäfa	33 146	9 367	1 617	518	419	10 377	55 444	88 660
Steffisburg	10 735	42 215	1 597	3 640	1 267	34 280	93 734	41
Thônex	5 836	8 150	-	4 519	254	12 331	31 090	98 922
Tour-de-Peilz, La	8 721	32 000	-	-	241	12 329	53 291	- 827
Uzwil	7 894	24 102	-	2 314	486	5 260	40 056	20 429
Versoix	2 293	40 490	39	7 209	1 265	2 175	53 471	44 194
Volketswil	25 409	-	1 414	1 102	39	10 652	38 616	82 538
Wallisellen	25 156	40 596	3 465	-	710	12 357	82 284	84 368
Wohlen AG	17 168	26 800	1 585	68	95	18 487	64 203	9 646
Worb	3 089	25 350	1 103	4 492	1 750	4 750	40 534	6 651
Zollikon	57 108	-	3 973	190	2 044	11 410	74 725	94 552
	-	-	-	-	-	-	-	-
<b>moins de 10 000</b>								
Aesch BL	1 857	15 850	-	625	639	11 067	30 038	6 021
Altdorf UR	8 374	38 610	145	-	2 970	6 809	56 908	2 218
Appenzell	1 782	601	154	650	65	-	3 252	27
Arosa	6 603	22 500	-	289	1 529	4 640	35 561	17 958
Chiasso	4 176	36 000	10 218	-	3 376	2 919	56 689	15 527
Glarus	38 369	1 000	6 329	6 846	1 301	1 917	55 762	4 546
Lenzburg	13 807	52 123	86	-	45	5 413	71 474	1
Moutier	1 846	40 952	-	1 480	1 442	4 004	49 724	745
Murten	1 295	28 260	9 876	1 769	1 404	4 993	47 597	14 972
Neuhausen a. Rheinfall	9 350	26 000	127	797	-	4 700	40 974	2 693
Neuveville, La	267	10 833	2 634	1 967	1 180	1 803	18 684	3 809
Nidau	2 014	23 500	148	1 989	485	15 823	43 959	2 562
Payerne	7 102	67 398	-	-	4 186	8 342	87 028	831
Peseux	5 285	36 255	41	200	875	2 159	44 815	6 322
Rapperswil SG	75 193	-	-	-	168	21 645	97 006	- 77 941
Romanshorn	9 871	24 350	3 386	1 008	2 544	6 337	47 496	7 600
Rorschach	31 880	59 407	88	269	25	10 090	101 759	- 1 183
Stans	8 389	18 078	-	301	736	2 991	30 495	- 3
St. Moritz	8 552	35 000	7 549	1 000	1 933	16 204	70 238	74 816
Sursee	11 193	80 394	32	358	2 441	2 953	97 371	503
Zofingen	17 813	50 678	1 081	33 709	396	24 785	128 462	2 002

## 9.9 Kommunale Einnahmen 2002

	Steuern	Regalien und Konzessionen	Ver- mögens- erträge	Betei- ligungen des Ver- waltungs- vermögens	Entgelte	Anteile, Beiträge ohne Zweck- bindungen	Zweckge- bundene Beiträge der öffentl. Hand	Übrige Einnah- men	Einnahmen im ganzen	Steuern <sup>1</sup> je Ein- wohner
Städte mit ... Einwohnern	1 000 Fr.	1 000 Fr.	1 000 Fr.	1 000 Fr.	1 000 Fr.	1 000 Fr.	1 000 Fr.	1 000 Fr.	1 000 Fr.	Franken
<b>100 000 und mehr</b>										
Basel-Stadt (Kanton)	1 986 851	6 472	200 365	49 366	1 054 739	124 531	328 154	93 951	3 844 429	11 735
Bern	364 119	3 292	101 219	43 766	202 722	37 866	171 198	4 924	929 106	2 841
Genève	725 028	-	138 769	2 269	46 863	3 100	28 347	10 975	955 351	4 001
Lausanne	433 419	2 858	82 359	74 931	107 521	3 901	53 459	14 633	773 081	3 519
Zürich	2 324 102	-	365 020	64 207	1 097 741	-	615 573	47 511	4 514 154	6 386
<b>50 000-99 999</b>										
Luzern	277 370	3 805	35 117	-	146 262	1	78 637	6 766	547 958	4 683
St. Gallen	219 976	477	34 636	8 892	121 244	36 577	57 450	11 068	490 320	2 977
Winterthur	268 878	416	29 936	9 388	183 444	86 157	97 516	27 061	702 796	2 956
<b>20 000-49 999</b>										
Biel	116 955	521	30 536	13 780	84 558	10 286	69 210	4 124	329 970	2 338
Chaux-de-Fonds, La	126 291	84	9 648	12 488	81 945	13 848	77 981	2 896	325 181	3 452
Chur	100 167	368	18 466	8 320	45 928	-	27 656	3 458	204 363	3 023
Dietikon	65 785	-	2 673	919	31 201	15 300	16 829	1 084	133 791	3 025
Dübendorf	90 385	165	4 051	595	29 901	2	9 874	1 134	136 107	3 975
Emmen	70 308	65	3 107	1 759	41 049	1 755	21 216	2 827	142 086	2 604
Frauenfeld	74 035	39	4 904	-	41 861	2 335	16 867	8 717	148 758	3 366
Fribourg	109 195	368	16 040	266	33 792	2 092	13 604	4 481	179 838	3 126
Köniz	81 527	22	9 997	2 301	26 889	1 130	25 969	4 319	152 154	2 154
Kriens	71 814	36	3 037	1 155	34 150	2 001	12 949	2 082	127 224	2 871
Lancy	56 381	-	14 944	127	3 587	2 100	1 802	537	79 478	2 157
Lugano	173 393	4 149	25 334	-	41 194	5 230	11 991	4 558	265 849	6 444
Montreux	95 263	3 297	5 258	-	8 083	3 745	7 988	462	124 096	4 156
Neuchâtel	155 776	200	16 112	5 895	106 014	1 806	132 733	2 708	421 244	4 740
Riehen	59 721	28	7 496	-	25 521	-	100	979	93 845	2 920
Schaffhausen	99 942	24	10 144	4 029	55 989	90	8 202	4 366	182 786	2 943
Sion	68 959	270	12 174	4 321	26 313	773	3 281	2 981	119 072	2 474
Thun	86 236	-	15 842	2 383	35 956	4 058	37 922	4 319	186 716	2 132
Uster	88 835	-	5 629	1 009	46 371	17 988	15 529	4 560	179 921	3 059
Vernier	53 348	-	2 866	103	4 729	4 537	2 282	1 179	69 044	1 801
Yverdon-les-Bains	57 295	180	7 357	8 389	12 966	11 604	10 510	2 699	111 000	2 409
Zug	133 712	-	11 822	-	13 710	-	17 875	4 202	181 321	5 696
<b>15 000-19 999</b>										
Aarau	53 501	2	14 430	1 228	37 031	1 090	15 529	3 318	126 129	3 487
Adliswil	58 649	-	4 456	628	25 261	1	8 045	680	97 720	3 626
Allschwil	42 706	4	1 541	122	8 920	2 863	6 297	690	63 143	2 374
Baar	62 051	-	3 244	-	18 046	-	13 438	2 210	98 989	3 152
Baden	61 678	8	9 379	100	26 069	560	31 657	10 437	139 888	3 620
Bellinzona	42 077	273	4 815	1 820	13 271	1 017	6 526	1 148	70 947	2 467
Carouge GE	42 094	-	6 732	84	3 102	371	390	4 941	57 714	2 320
Gossau SG	42 070	-	1 622	2 400	23 022	4 154	6 174	406	79 848	2 478
Grächen	52 999	41	3 210	1 208	12 201	-	10 735	2 759	83 153	3 322
Herisau	40 911	-	1 002	610	13 268	1 924	6 683	656	65 054	2 621
Horgen	59 424	-	7 860	1 472	18 216	67	6 812	1 427	95 278	3 351
Jona	55 858	10	3 103	366	22 436	7 529	15 260	1 700	106 262	3 226
Kloten	62 339	-	5 748	1 493	20 488	2	9 507	2 210	101 787	3 569
Kreuzlingen	50 447	10	2 074	-	16 762	1 789	5 012	267	76 361	2 943
Littau	43 662	4	2 151	720	21 646	3	8 811	570	77 567	2 696
Meyrin	55 753	-	3 498	124	4 986	204	214	103	64 882	2 884
MuttENZ	50 326	7	3 093	376	10 863	3 306	3 567	703	72 241	3 001
Nyon	51 811	180	4 897	5 607	10 564	5 719	5 547	1 328	85 653	3 130
Olten	63 282	-	4 595	1 134	33 632	-	11 342	8 272	122 257	3 797
Onex	29 093	-	1 727	102	1 853	1 679	1 582	1 374	37 410	1 763
Ostermundigen	32 578	23	2 075	557	15 955	5	8 539	993	60 725	2 105
Pully	84 309	51	3 217	41	6 160	1 016	5 763	107	100 664	5 226
Regensdorf	58 530	-	2 220	617	17 629	2	5 897	1 382	86 277	3 793
Reinach BL	42 095	34	1 550	386	10 195	2 666	5 985	1 400	64 311	2 301
Renens VD	41 034	1 559	2 925	-	5 585	8 436	4 019	679	64 237	2 273
Solothurn	57 059	13	5 888	1 908	12 495	-	6 762	2 953	87 078	3 671
Thalwil	52 052	-	3 530	650	17 182	-	5 014	346	78 774	3 254
Vevey	64 905	2 423	9 899	-	9 099	5 801	7 137	1 524	100 788	4 004
Wädenswil	59 529	-	4 887	760	33 479	7 838	10 617	1 349	118 459	3 051
Wettingen	42 647	4	2 660	756	18 976	779	5 420	4 772	76 014	2 363
Wetzikon ZH	47 991	-	4 529	608	26 467	14 151	17 823	7 136	118 705	2 576
Wil SG	53 566	9	4 811	1 370	47 383	5 245	23 364	617	136 365	3 179
<b>10 000-14 999</b>										
Affoltern a.A.	27 011	-	2 284	388	10 929	4 857	13 802	3 282	62 553	2 625
Altstätten	26 786	13	2 816	-	9 289	5 072	5 942	1 162	51 080	2 597
Amriswil	28 649	-	3 029	-	16 981	4 909	3 192	665	57 425	2 563
Arbon	31 307	-	3 554	-	13 422	750	10 309	708	60 050	2 412
Binningen	40 260	29	2 507	333	7 222	4 575	5 796	1 540	62 262	2 874

<sup>1</sup> Gemeindesteuern und Anteile der kantonalen Steuern



## 9.9 Recettes communales, en 2002

Villes de ... habitants	Impôts 1 000 fr.	Patentes et con- cessions 1 000 fr.	Revenus des biens 1 000 fr.	Participations permanentes du patrimoine administratif 1 000 fr.	Contri- butions 1 000 fr.	Parts à des recettes et contributions sans affectation 1 000 fr.	Dédommage- ments et sub- ventions de collectivités publiques 1 000 fr.	Autres recettes 1 000 fr.	Recettes en tout 1 000 fr.	Impôts <sup>1</sup> par habitant francs
<b>10 000-14 999</b>										
Birsfelden	16 798	18	1 205	212	7 787	6 747	4 522	1 523	38 812	1 636
Brig-Glis	25 901	194	1 980	82	6 041	382	4 948	1 194	40 722	2 183
Buchs SG	24 205	34	1 503	500	17 667	5 191	8 357	435	57 892	2 369
Bülach	45 517	-	3 744	564	23 304	4 022	12 941	3 778	93 870	3 200
Bulle	36 429	18	4 608	-	22 104	962	1 803	1 680	67 604	3 145
Burgdorf	32 433	-	6 225	1 950	14 065	124	10 697	1 410	66 904	2 171
Cham	30 023	3	1 646	1 110	13 044	9 683	14 570	153	70 232	2 253
Davos	42 909	37	6 473	-	13 245	4	5 397	900	68 965	3 650
Delémont	39 566	-	1 825	1 200	7 718	280	2 422	2 118	55 129	3 446
Ebikon	33 244	11	875	522	16 964	3	5 728	2 135	59 482	2 922
Ecublens VD	23 596	1 500	1 215	-	3 215	4 762	1 512	518	36 318	2 332
Einsiedeln	28 597	49	1 037	358	25 908	6 620	10 864	362	73 795	2 236
Freienbach	27 769	27	2 320	-	13 090	26 655	3 285	1 346	74 492	2 029
Horw	38 909	-	1 641	580	13 209	2	2 210	1 519	58 070	3 107
Illnau-Effretikon	43 532	-	2 018	579	15 862	9 675	7 929	1 135	80 730	2 945
Ittigen	22 047	27	839	484	7 272	1 046	8 664	520	40 899	2 006
Küssnacht ZH	138 132	-	9 601	519	22 057	2	6 154	998	177 463	11 027
Küssnacht A.R.	31 204	51	1 388	524	13 997	2 273	3 834	1 310	54 581	2 761
Langenthal	31 458	11	2 330	2 237	20 455	287	9 280	1 623	67 681	2 171
Liestal	31 791	57	2 618	143	10 041	1 643	7 007	1 551	54 851	2 418
Locarno	34 413	3 936	5 126	-	13 992	1 568	6 643	325	66 003	2 355
Locle, Le	33 601	16	4 734	2 680	10 317	4 437	9 671	116	65 572	3 243
Lyss	20 521	3	2 077	637	8 630	88	6 323	2 134	40 413	1 903
Martigny	36 311	966	5 364	7	9 247	312	3 261	1 744	57 212	2 580
Meilen	60 977	-	2 077	178	5 696	1	4 093	1 496	74 518	5 326
Monthey	38 792	443	3 285	-	12 024	240	5 078	2 422	62 284	2 617
Morges	43 132	1 704	5 300	659	10 361	5 576	7 687	1 861	76 280	3 035
Münchenstein	27 000	5	2 165	260	7 908	1 322	3 983	490	43 133	2 354
Münsingen	24 830	-	1 409	1 014	6 722	124	6 590	374	41 063	2 243
Muri BE	35 305	19	4 595	511	10 046	4 579	6 650	413	62 118	2 844
Oftringen	18 718	11	1 509	358	11 004	252	2 200	614	34 666	1 839
Opfikon	64 798	-	3 248	186	18 459	-	5 494	2 937	95 122	5 105
Pratteln	33 901	34	2 414	174	8 539	2 876	7 633	1 424	56 995	2 264
Prilly	30 314	910	1 647	-	4 693	3 966	4 792	1 657	47 979	2 779
Rheinfelden	27 515	13	3 712	494	12 253	213	7 831	1 908	53 939	2 562
Richterswil	34 183	-	1 922	405	8 947	15	3 890	715	50 077	3 168
Rüti ZH	24 705	-	2 389	389	11 626	10 892	6 628	516	57 145	2 250
Schlieren	46 315	-	2 173	749	21 877	-	6 706	962	78 782	3 385
Schwyz	20 372	3	1 118	1 329	12 280	1 857	4 523	1 246	42 728	1 448
Sierre	33 310	20	3 426	2 293	8 954	342	2 321	592	51 258	2 329
Spiez	23 263	9	3 242	781	8 778	705	12 220	632	49 630	1 897
Stäfa	45 082	-	2 346	431	13 189	19	5 427	1 743	68 237	3 813
Steffisburg	27 906	18	3 446	200	10 186	1 064	8 347	26 348	77 515	1 913
Thônex	23 958	-	1 469	35	704	299	198	4	26 667	1 852
Tour-de-Peilz, La	41 259	856	2 369	-	3 091	2 762	2 324	136	52 797	3 985
Uzwil	29 625	13	961	360	19 061	2 769	6 905	423	60 117	2 465
Versoix	20 640	-	1 511	29	798	1 767	745	677	26 167	1 851
Volketswil	53 073	10	4 012	579	13 507	2	5 325	1 319	77 827	3 701
Wallisellen	63 262	-	23 374	583	19 665	31	5 073	1 585	113 573	5 248
Wohlen AG	25 380	7	2 858	628	9 165	611	4 690	2 850	46 189	1 874
Worb	23 176	-	3 481	372	6 187	453	4 620	1 489	39 778	2 127
Zollikon	91 512	-	5 676	181	21 997	7	3 767	813	123 953	7 752
<b>moins de 10 000</b>										
Aesch BL	19 524	5	1 803	205	6 320	3 779	6 564	1 586	39 786	1 994
Altdorf UR	16 846	-	889	401	3 517	417	5 987	848	28 905	1 970
Appenzell	3 312	11	280	1 108	2 018	26	494	214	7 463	606
Arosa	11 015	19	1 322	1 500	6 541	-	634	268	21 299	3 972
Chiasso	28 513	1 067	2 311	60	11 440	828	7 340	393	51 952	3 562
Glarus	1 731	50	2 141	86	8 811	13 166	7 097	2 546	35 628	303
Lenzburg	21 765	15	2 635	586	8 658	524	5 118	3 089	42 390	2 853
Moutier	13 958	-	1 320	1 660	6 818	1 247	7 654	435	33 092	1 801
Murten	19 473	-	1 488	680	6 083	463	4 559	1 507	34 253	3 436
Neuhausen a. Rheinfall	26 673	47	2 463	500	17 491	12	3 845	264	51 295	2 678
Neuveville,La	8 436	-	898	-	2 468	30	2 445	28	14 305	2 356
Nidau	15 534	2	2 604	1 889	12 019	235	8 570	233	41 086	2 313
Payerne	16 970	389	1 512	55	4 122	1 886	5 984	1 809	32 727	2 291
Peseux	15 772	7	710	483	2 311	93	2 335	110	21 821	2 900
Rapperswil SG	22 658	4	3 912	603	9 602	4 145	1 997	142	43 063	2 945
Romanshorn	30 889	-	799	-	13 203	760	2 483	720	48 854	3 477
Rorschach	22 265	-	2 899	999	25 931	3 664	6 500	484	62 742	2 584
Stans	21 066	2	1 037	-	5 347	553	4 014	738	32 757	2 911
St. Moritz	34 882	110	3 636	742	12 188	6	1 916	428	53 908	5 604
Sursee	30 447	10	2 948	575	14 415	2	22 979	4 560	75 936	3 667
Zofingen	31 191	15	1 517	667	31 160	588	12 375	5 430	82 943	3 234

<sup>1</sup> Impôts communaux et parts aux recettes d'impôts cantonaux



## 9.10 Kommunale Ausgaben nach Aufgabengebieten 2002

Städte mit ... Einwohnern	Allgemeine Verwaltung	Rechts- pflege, Polizei, Feuer- wehr	Bil- dung	Kultur und Frei- zeit	Gesund- heits- wesen	Soziale Wohl- fahrt	Verkehr	Umwelt, Raum- ordnung	Übrige Funk- tionen	Im ganzen
	1 000 Fr.	1 000 Fr.	1 000 Fr.	1 000 Fr.	1 000 Fr.	1 000 Fr.	1 000 Fr.	1 000 Fr.	1 000 Fr.	1 000 Fr.
<b>100 000 und mehr</b>										
Basel-Stadt (Kanton)	209 998	319 070	925 567	192 659	979 574	684 458	288 359	92 610	224 901	3 917 196
Bern	64 548	116 904	64 364	73 488	39 016	230 406	76 787	84 764	172 840	923 117
Genève	125 314	56 887	28 997	250 860	431	100 726	51 157	91 459	137 789	843 620
Lausanne	78 716	82 631	156 245	119 188	16 583	142 396	95 202	60 191	109 528	860 680
Zürich	258 296	381 875	592 133	242 037	713 235	944 948	262 174	180 793	459 037	4 034 528
<b>50 000-99 999</b>										
Luzern	63 662	36 516	113 721	32 358	63 803	91 110	39 519	23 424	22 514	486 627
St. Gallen	43 810	44 806	109 536	28 190	33 028	79 887	47 356	39 559	41 124	467 296
Winterthur	43 599	62 427	163 005	78 323	75 506	195 487	56 874	40 987	66 344	782 552
<b>20 000-49 999</b>										
Biel	24 942	23 927	34 227	39 581	14 898	97 433	31 243	21 613	32 101	319 965
Chaux-de-Fonds, La	15 376	19 608	68 228	19 173	120 132	17 262	16 985	26 009	30 405	333 178
Chur	19 602	14 340	65 412	8 216	9 273	26 488	18 039	14 989	18 128	194 487
Dietikon	8 090	4 905	29 166	3 716	7 740	40 261	5 532	11 623	4 150	115 183
Dübendorf	10 114	5 946	32 175	7 270	14 850	25 639	5 725	9 752	10 617	122 088
Emmen	13 520	2 606	55 015	5 371	20 548	25 628	9 471	7 447	6 890	146 496
Frauenfeld	11 365	4 077	59 864	6 304	1 739	30 689	10 868	8 520	7 317	140 743
Fribourg	14 906	6 767	50 353	10 072	15 951	36 594	20 824	20 302	10 157	185 926
Köniz	18 515	5 981	28 465	2 792	3 821	50 380	13 812	15 560	18 410	157 736
Kriens	11 172	2 878	40 818	4 206	18 079	23 506	6 267	7 536	7 438	121 900
Lancy	12 612	3 032	15 234	10 882	-	12 404	5 350	5 243	15 110	79 867
Lugano	28 451	19 187	20 289	30 146	47 180	23 264	18 254	18 735	45 994	251 500
Montreux	10 443	8 902	26 078	16 021	2 401	9 253	14 414	7 802	10 692	106 006
Neuchâtel	29 897	20 169	98 354	31 893	161 122	17 287	23 509	11 806	36 758	430 795
Riehen	9 381	373	5 963	9 871	24 320	17 114	7 961	3 539	10 356	88 878
Schaffhausen	15 860	11 294	33 892	18 216	4 175	56 097	19 537	15 774	13 905	188 750
Sion	12 255	6 783	27 282	13 361	7 697	12 301	16 123	11 806	9 111	116 719
Thun	17 827	10 181	26 485	10 711	2 757	68 311	17 327	14 186	14 971	182 756
Uster	9 970	9 155	52 418	7 475	29 341	41 622	6 861	10 624	9 061	176 527
Vernier	22 222	5 773	6 281	13 190	-	9 480	10 185	7 061	6 381	80 573
Yverdon-les-Bains	7 665	7 960	26 686	13 124	3 276	8 455	12 076	5 791	18 703	103 736
Zug	21 961	9 315	44 954	19 067	6 671	20 862	21 476	16 242	28 325	188 873
<b>15 000-19 999</b>										
Aarau	12 222	6 348	30 235	10 213	5 323	22 183	13 641	11 886	10 921	122 972
Adliswil	7 962	3 943	26 919	3 756	8 827	28 929	3 711	6 904	5 687	96 638
Allschwil	8 276	1 518	20 454	1 394	3 150	14 760	4 416	5 737	2 550	62 255
Baar	8 691	4 565	34 951	6 647	1 251	23 326	6 496	5 897	5 173	96 997
Baden	11 668	7 834	43 943	12 096	4 539	10 353	19 820	11 205	9 468	130 926
Bellinzona	6 464	4 714	11 053	7 365	11 177	6 088	5 869	8 420	6 818	67 968
Carouge GE	9 021	2 593	12 902	14 434	-	6 692	3 124	3 397	6 654	58 817
Gossau SG	5 712	2 690	31 961	2 899	6 278	11 513	4 356	10 816	3 299	79 524
Grenchen	8 396	4 548	24 789	4 873	1 770	13 521	8 665	6 836	6 817	80 215
Herisau	6 677	1 463	23 891	2 497	355	14 827	7 818	4 680	3 831	66 039
Horgen	8 906	4 960	27 280	3 342	6 516	24 029	6 621	7 195	7 239	96 088
Jona	5 719	3 420	54 410	4 514	2 984	16 560	4 776	5 693	5 057	103 133
Kloten	9 875	5 352	27 175	7 573	3 782	31 042	7 454	7 013	16 579	115 845
Kreuzlingen	8 913	3 097	34 373	6 408	1 196	13 670	6 125	4 640	2 827	81 249
Littau	13 772	1 918	26 925	2 032	12 796	14 004	4 117	5 246	3 684	84 494
Meyrin	9 494	2 818	11 235	15 729	-	6 910	4 462	7 796	5 084	63 528
Muttenz	7 503	1 758	21 579	2 353	4 711	12 655	5 809	5 886	3 512	65 766
Nyon	12 109	5 820	18 489	13 158	1 138	14 374	6 912	7 027	13 439	92 466
Olten	7 972	9 754	28 494	8 604	1 171	35 669	8 540	10 416	9 470	120 090
Onex	6 810	2 070	6 441	7 343	-	3 158	2 091	2 790	2 326	33 029
Ostermundigen	4 820	3 328	10 983	1 913	989	19 887	4 847	5 835	6 916	59 518
Pully	11 855	6 601	33 325	8 599	743	23 590	13 594	7 518	13 293	119 118
Regensdorf	5 015	2 604	36 134	2 850	3 470	19 183	2 742	5 353	2 652	80 003
Reinach BL	13 216	2 536	25 144	3 262	1 712	13 542	5 096	7 203	2 593	74 304
Renens VD	5 471	6 282	21 682	6 434	1 150	6 578	8 001	7 036	7 919	70 553
Solothurn	11 213	4 412	22 730	13 959	1 036	9 211	6 389	6 330	8 326	83 606
Thalwil	7 497	4 478	23 095	3 297	9 274	17 587	4 493	5 964	2 471	78 156
Vevey	12 427	5 984	22 265	10 405	2 461	15 939	6 740	4 444	15 155	95 820
Wädenswil	10 156	4 070	31 503	6 718	11 715	26 506	5 650	9 723	5 286	111 327
Wettingen	6 661	4 306	17 464	5 205	4 521	15 449	5 916	4 531	4 625	68 678
Wetzikon ZH	8 812	4 739	44 569	5 782	5 198	32 953	14 821	6 679	5 557	129 110
Wil SG	6 864	4 144	36 322	5 746	37 370	17 855	5 242	10 495	8 250	132 288
<b>10 000-14 999</b>										
Affoltern a.A.	4 634	2 393	26 314	1 519	1 912	15 632	7 527	3 734	3 174	66 839
Altstätten	4 145	2 963	18 598	2 748	273	7 706	4 958	2 854	3 295	47 540
Amriswil	3 572	1 525	18 585	1 747	8 252	6 323	3 473	4 243	4 765	52 485
Arbon	4 635	2 113	20 359	4 414	1 473	9 332	1 961	7 734	4 804	56 825
Binningen	6 452	1 640	20 023	2 802	2 418	14 630	5 352	5 162	2 520	60 999

## 9.10 Dépenses communales d'après leur affectation, en 2002

Villes de ...habitants	Adminis- tration générale	Justice, police, police du feu	En- seigne- ment et for- mation	Culture et loisirs	Santé	Pré- voyance sociale	Trafic	Protec- tion et aména- gement de l'environ- nement	Autres affecta- tions	En tout
	1 000 fr.	1 000 fr.	1 000 fr.	1 000 fr.	1 000 fr.	1 000 fr.	1 000 fr.	1 000 fr.	1 000 fr.	1 000 fr.
<b>10 000-14 999</b>										
Birsfelden	3 906	1 055	12 315	6 543	1 168	8 016	3 497	3 607	1 290	41 397
Brig-Glis	3 451	2 084	9 077	2 875	1 806	2 755	4 297	7 561	3 875	37 781
Buchs SG	4 098	2 272	21 238	1 294	413	14 653	4 172	6 042	5 806	59 988
Bülach	7 578	4 202	32 937	5 229	2 575	19 407	3 615	7 534	6 683	89 760
Bulle	6 407	2 511	12 004	4 470	19 564	6 064	3 260	5 012	6 963	66 255
Burgdorf	5 214	4 478	11 304	6 150	1 101	18 618	5 491	8 485	4 677	65 518
Cham	6 753	1 237	27 830	2 741	12 275	7 982	3 818	4 388	2 601	69 625
Davos	6 017	4 731	16 388	14 470	4 001	3 127	8 932	8 137	8 808	74 611
Delémont	5 512	2 425	15 582	3 683	7 186	7 900	7 825	2 735	5 538	58 386
Ebikon	9 450	918	19 691	1 817	10 762	8 770	2 214	4 491	3 050	61 163
Ecublens VD	2 679	2 385	16 101	1 873	509	6 157	3 250	3 910	4 854	41 718
Einsiedeln	5 126	2 399	17 072	1 123	21 156	12 045	2 399	4 427	3 823	69 570
Freienbach	6 539	1 768	18 423	2 287	304	13 860	4 084	7 267	17 098	71 630
Horw	9 311	1 186	20 463	2 207	11 055	9 908	5 013	5 163	2 239	66 545
Illnau-Effretikon	5 656	3 451	20 085	2 707	3 124	19 751	4 344	4 378	2 605	66 101
Ittigen	4 637	1 253	11 339	1 481	792	17 273	3 450	3 407	5 006	48 638
Küssnacht ZH	8 826	3 884	27 241	5 112	12 447	18 957	7 213	10 302	87 006	180 988
Küssnacht a. R.	4 028	2 441	18 225	1 075	7 981	10 052	1 653	3 813	3 623	52 891
Langenthal	7 113	3 513	9 385	5 550	394	23 338	3 792	3 847	8 515	65 447
Liestal	5 853	1 511	16 255	2 364	1 504	11 187	6 801	6 179	3 988	55 642
Locarno	5 568	6 125	8 998	6 977	4 197	17 846	5 571	7 134	6 359	68 775
Locle, Le	7 236	3 460	19 938	4 390	5 134	3 995	4 618	4 170	10 931	63 872
Lyss	3 164	1 639	8 827	2 741	414	12 241	3 709	4 796	4 849	42 380
Martigny	5 068	3 136	10 129	5 200	3 167	5 448	6 046	6 531	9 011	53 736
Meilen	5 600	3 060	19 742	4 844	6 210	6 987	4 178	4 146	14 276	69 043
Monthey	5 653	4 364	9 883	7 689	11 209	9 374	2 980	4 759	6 623	62 534
Morges	7 996	4 980	19 382	9 923	1 535	8 931	4 403	7 402	11 976	76 528
Münchenstein	5 289	1 039	15 699	1 574	2 091	11 093	3 800	4 627	2 122	47 334
Münsingen	4 048	661	7 384	2 137	613	13 332	2 512	5 940	4 466	41 093
Muri BE	5 370	1 089	9 254	2 458	2 208	15 377	7 209	5 739	18 865	67 569
Oftringen	4 387	1 368	8 950	811	1 692	10 189	2 645	3 024	2 500	35 566
Opfikon	5 702	3 265	22 517	3 217	2 289	20 164	4 592	8 957	16 781	87 484
Pratteln	4 981	2 054	20 434	2 675	1 920	13 071	4 759	5 669	2 437	58 000
Prilly	3 960	3 450	16 486	5 945	501	6 219	4 285	3 078	6 773	50 697
Rheinfelden	6 205	2 809	13 514	3 574	1 994	8 456	4 946	3 885	4 164	49 547
Richterswil	3 990	1 720	17 394	1 270	2 948	12 623	2 425	3 365	2 103	47 838
Rüti ZH	3 852	1 865	17 831	1 158	4 232	16 490	2 306	4 642	1 622	53 998
Schlieren	7 160	3 194	16 135	2 067	4 102	27 813	5 464	6 733	3 506	76 174
Schwyz	3 521	1 491	13 907	1 448	163	13 397	2 357	5 187	2 715	44 186
Sierre	4 493	3 725	11 252	5 987	3 423	4 045	5 167	5 075	3 378	46 545
Spiez	5 099	1 916	8 459	1 652	373	20 136	2 508	5 216	3 931	49 290
Stäfa	4 601	2 995	18 343	3 031	3 606	18 147	4 020	4 086	3 927	62 756
Steffisburg	4 672	1 822	10 744	1 282	1 093	17 179	3 840	4 735	31 532	76 899
Thônex	6 971	1 465	2 626	5 807	-	2 895	2 934	3 162	610	26 470
Tour-de-Peilz, La	5 268	3 731	14 001	4 109	668	13 207	4 537	2 228	7 412	55 161
Uzwil	3 524	2 662	22 536	2 026	295	17 792	2 660	2 543	2 693	56 731
Versoix	5 874	1 100	2 423	2 765	-	2 268	3 419	2 025	2 674	22 548
Volketswil	5 678	3 301	38 052	3 071	3 785	15 395	4 428	5 588	1 981	81 279
Wallisellen	7 615	2 915	18 668	4 214	3 964	20 928	7 199	14 952	15 172	95 627
Wohlen AG	5 026	3 450	12 833	3 775	1 755	7 274	3 784	6 529	2 689	47 115
Worb	3 552	1 014	7 581	1 461	957	11 787	3 488	2 906	2 649	35 395
Zollikon	8 507	4 311	15 081	5 361	6 411	21 672	4 952	12 220	46 037	124 552
<b>moins de 10 000</b>										
Aesch BL	7 004	1 207	13 802	3 446	1 191	5 885	3 380	3 952	1 314	41 181
Altdorf UR	3 220	580	15 123	1 994	159	3 092	1 294	3 098	2 746	31 306
Appenzell	1 421	709	658	1 247	4	317	1 726	419	506	7 007
Arosa	3 451	1 267	3 123	497	641	116	3 232	3 461	1 889	17 677
Chiasso	6 003	3 619	5 407	7 750	14 377	4 298	3 196	2 933	3 435	51 018
Glarus	3 121	657	12 938	5 827	127	8 001	2 108	2 784	2 976	38 539
Lenzburg	6 075	2 880	6 666	2 020	1 808	4 380	6 487	6 387	3 472	40 175
Moutier	2 326	1 243	4 427	1 912	1 779	12 817	2 861	2 088	2 443	31 896
Murten	1 610	1 051	8 523	2 795	1 748	2 884	2 588	3 329	2 405	26 933
Neuhausen a. Rheinfall	4 171	2 574	11 002	1 853	137	18 693	3 882	4 319	2 626	49 257
Neuveville, La	1 334	640	3 156	1 372	138	3 833	1 848	1 977	1 347	15 645
Nidau	3 139	1 162	6 094	1 560	735	18 946	2 016	2 382	2 135	38 169
Payerne	2 859	1 721	12 594	1 758	411	3 421	6 327	5 772	3 950	38 813
Peseux	1 933	828	6 008	987	2 684	1 404	2 018	2 642	2 224	20 728
Rapperswil SG	4 048	1 742	12 024	2 623	491	5 265	3 760	2 622	3 571	36 146
Romanshorn	3 562	1 462	16 413	2 744	5 241	6 392	5 800	2 512	2 231	46 357
Rorschach	5 121	5 075	20 806	3 217	9 928	10 521	3 758	4 775	4 090	67 291
Stans	2 877	402	16 206	1 065	299	2 777	1 750	2 620	2 000	29 996
St. Moritz	4 866	2 562	7 387	5 855	1 369	574	9 572	4 864	5 272	42 321
Sursee	5 198	2 177	38 592	2 479	7 196	6 159	4 374	5 145	4 407	75 727
Zofingen	8 218	3 352	17 497	4 100	2 609	15 674	5 070	12 208	4 036	72 764

## 9.11 Kommunale Ausgaben nach Sachgruppen 2002

Städte mit ... Einwohnern	Personal- aufwand	Sach- aufwand	Passiv- zinsen	Anteile und Bei- träge ohne Zweck- bindungen	Beiträge an die öffent- liche Hand	Übrige Beiträge	Investi- tionen <sup>1</sup>	Ausgaben im ganzen	Nettoausgaben	
									im ganzen <sup>2</sup>	je Ein- wohner
	1 000 Fr.	1 000 Fr.	1 000 Fr.	1 000 Fr.	1 000 Fr.	1 000 Fr.	1 000 Fr.	1 000 Fr.	1 000 Fr.	Franken
<b>100 000 und mehr</b>										
Basel-Stadt (Kanton)	1 792 734	731 783	152 854	-	20 610	921 533	297 682	3 917 196	2 440 352	14 413
Bern	293 626	135 310	98 007	34 844	123 832	175 807	61 691	923 117	544 273	4 246
Genève	337 628	170 890	75 479	-	39 067	144 251	76 305	843 620	757 435	4 180
Lausanne	354 967	127 023	81 539	-	130 276	99 917	66 958	860 680	685 067	5 562
Zürich	1 503 085	831 143	254 110	-	179 044	857 388	409 758	4 034 528	2 273 703	6 247
<b>50 000-99 999</b>										
Luzern	253 111	75 362	14 133	-	38 128	86 488	19 405	486 627	254 962	4 304
St. Gallen	222 287	81 143	26 131	-	24 455	69 950	43 330	467 296	277 534	3 756
Winterthur	318 082	128 249	43 483	-	50 614	157 172	84 952	782 552	474 531	5 217
<b>20 000-49 999</b>										
Biel	91 484	40 024	23 043	1 763	50 590	68 923	44 138	319 965	162 073	3 240
Chaux-de-Fonds, La	169 812	65 396	19 262	-	33 967	17 132	27 609	333 178	170 356	4 656
Chur	86 424	41 116	10 110	1 731	3 434	35 944	15 728	194 487	117 445	3 544
Dietikon	35 403	19 648	3 131	-	17 522	32 255	7 224	115 183	66 069	3 038
Dübendorf	39 355	25 815	5 538	-	18 286	26 609	6 485	122 088	81 179	3 570
Emmen	70 243	22 911	4 666	-	16 510	21 381	10 785	146 496	81 404	3 015
Frauenfeld	67 796	30 523	6 101	-	2 792	18 395	15 136	140 743	73 298	3 333
Fribourg	48 128	32 206	8 517	-	48 649	30 305	18 121	185 926	134 049	3 838
Köniz	38 032	21 314	6 826	9 647	36 413	34 427	11 077	157 736	100 559	2 656
Kriens	57 406	20 563	4 509	-	14 104	22 157	3 161	121 900	72 719	2 907
Lancy	22 158	21 528	6 063	-	4 932	6 391	18 795	79 867	73 941	2 829
Lugano	93 391	42 618	18 722	20 228	35 007	18 044	23 490	251 500	193 757	7 200
Montreux	36 016	25 289	3 338	-	25 982	7 021	8 360	106 006	89 473	3 904
Neuchâtel	219 160	86 618	24 577	5 660	35 090	16 952	42 738	430 795	189 340	5 762
Riehen	36 034	28 594	1 777	5 594	25	11 914	4 940	88 878	62 278	3 045
Schaffhausen	79 847	35 665	7 198	357	18 909	30 100	16 674	188 750	120 193	3 540
Sion	33 555	22 009	6 825	841	27 756	15 129	10 604	116 719	84 144	3 018
Thun	49 783	33 549	9 705	1 426	36 103	41 685	10 505	182 756	104 559	2 585
Uster	64 023	31 844	4 752	529	20 021	32 247	23 111	176 527	110 067	3 790
Vernier	25 912	17 740	4 710	-	4 637	3 555	24 019	80 573	72 383	2 444
Yverdon-les-Bains	30 618	19 103	10 248	5 671	22 694	7 272	8 130	103 736	77 561	3 261
Zug	67 809	34 218	3 012	20 865	7 084	33 505	22 380	188 873	153 086	6 521
<b>15 000-19 999</b>										
Aarau	48 154	27 543	4 795	385	13 357	16 195	12 543	122 972	67 094	4 374
Adliswil	31 244	17 120	2 748	1 393	15 817	22 678	5 638	96 638	62 652	3 874
Allschwil	28 060	7 293	1 976	-	11 114	11 881	1 931	62 255	46 348	2 576
Baar	47 697	15 450	3 230	304	6 975	13 861	9 480	96 997	63 303	3 215
Baden	51 713	27 493	4 754	969	11 519	14 278	20 200	130 926	62 763	3 684
Bellinzona	31 555	13 080	5 426	316	10 100	4 111	3 380	67 968	47 023	2 757
Carouge GE	17 473	12 905	3 500	-	4 247	6 140	14 552	58 817	50 384	2 777
Gossau SG	38 911	12 399	2 099	-	15 504	4 184	6 427	79 524	49 922	2 940
Grenchen	38 160	10 406	4 601	126	8 638	12 492	5 792	80 215	54 520	3 417
Herisau	28 190	12 474	3 025	-	6 482	13 866	2 002	66 039	45 432	2 910
Horgen	25 096	17 230	4 459	-	17 034	21 944	10 325	96 088	69 633	3 927
Jona	42 962	18 991	3 124	-	14 713	6 928	16 415	103 133	63 737	3 681
Kloten	33 263	19 906	3 331	10 479	14 680	19 102	15 084	115 845	83 640	4 788
Kreuzlingen	36 087	14 751	1 062	-	4 501	17 740	7 108	81 249	59 208	3 454
Littau	39 233	10 553	2 961	-	9 038	13 144	9 565	84 494	53 467	3 301
Meyrin	21 719	14 289	1 714	-	5 551	3 384	16 871	63 528	58 225	3 012
Muttenz	28 865	10 985	2 150	-	12 243	8 360	3 163	65 766	50 633	3 019
Nyon	27 012	13 414	4 747	6 284	23 389	5 800	11 820	92 466	75 027	4 533
Olten	58 571	20 679	6 539	988	9 082	15 349	8 882	120 090	66 844	4 011
Onex	12 454	7 652	1 912	-	1 328	3 362	6 321	33 029	28 220	1 710
Ostermundigen	15 299	8 987	3 079	1 305	10 097	17 596	3 155	59 518	34 031	2 199
Pully	30 162	14 588	3 872	6 649	36 310	8 028	19 509	119 118	107 088	6 638
Regensdorf	22 513	13 629	2 022	-	13 795	18 426	9 618	80 003	55 095	3 570
Reinach BL	27 661	7 947	1 692	-	13 598	8 012	15 394	74 304	56 724	3 101
Renens VD	20 552	10 115	2 343	4 522	17 811	9 110	6 100	70 553	60 270	3 339
Solothurn	36 819	13 284	5 155	711	10 145	11 986	5 506	83 606	61 396	3 950
Thalwil	24 016	13 980	964	-	14 322	18 276	6 598	78 156	55 614	3 477
Vevey	32 905	16 237	5 315	6 464	20 022	7 707	7 170	95 820	78 060	4 816
Wädenswil	39 553	23 488	3 983	-	15 606	22 493	6 204	111 327	65 882	3 377
Wettingen	19 083	13 498	2 648	1 205	9 865	17 786	4 593	68 678	39 510	2 189
Wetzikon ZH	39 730	22 493	4 361	-	15 259	21 227	26 040	129 110	77 684	4 170
Wil SG	66 554	24 643	5 822	-	13 717	10 431	11 121	132 288	60 924	3 615
<b>10 000-14 999</b>										
Affoltern a.A.	21 041	10 089	2 325	-	7 969	12 069	13 346	66 839	38 826	3 773
Altstätten	19 247	10 127	2 765	-	7 632	4 476	3 293	47 540	31 147	3 020
Amriswil	27 377	9 931	3 823	-	1 715	5 491	4 148	52 485	31 647	2 831
Arbon	24 411	9 181	4 001	-	1 896	9 512	7 824	56 825	32 386	2 495
Binningen	25 275	8 285	358	-	12 826	10 805	3 450	60 999	46 441	3 316

<sup>1</sup> Sachgüter, Darlehen und Beteiligungen, übrige zu aktivierende Ausgaben      <sup>2</sup> Ausgaben im ganzen abzüglich Entschädigungen und Subventionen anderer öffentlicher Haushalte, Entgelte (insbesondere Gebühren, Verkäufe und Rückerstattungen)

## 9.11 Dépenses communales par nature, en 2002

Villes de ... habitants	Charges de personnel 1 000 fr.	Biens, services et marchan- dises 1 000 fr.	Intérêts passifs 1 000 fr.	Parts et contributions sans affectation 1 000 fr.	Dédommage- ments et sub- ventions à des collectivités publiques 1 000 fr.	Autres contri- butions 1 000 fr.	Investis- sements <sup>1</sup> 1 000 fr.	Dépenses en tout 1 000 fr.	Dépenses nettes	
									en tout <sup>2</sup> 1 000 fr.	par habi- tant francs
<b>10 000-14 999</b>										
Birsfelden	16 253	5 309	870	-	5 461	5 864	7 640	41 397	27 565	2 685
Brig-Glis	6 797	6 684	1 613	298	8 628	5 400	8 361	37 781	25 598	2 158
Buchs SG	27 066	12 082	3 519	-	3 165	7 027	7 129	59 988	33 529	3 282
Bülach	31 059	21 543	3 640	-	14 048	12 974	6 496	89 760	49 737	3 496
Bulle	22 060	9 357	4 558	-	20 872	4 980	4 428	66 255	40 668	3 511
Burgdorf	17 014	11 828	2 891	909	13 889	13 200	5 787	65 518	39 346	2 634
Cham	33 171	12 277	2 115	-	3 496	7 711	10 855	69 625	41 858	3 141
Davos	23 613	15 991	1 986	28	3 514	13 031	16 448	74 611	55 069	4 684
Delémont	13 420	6 940	4 441	-	20 176	5 353	8 056	58 386	46 128	4 018
Ebikon	27 949	8 844	2 243	-	7 965	7 570	6 592	61 163	36 336	3 194
Ecublens VD	9 105	5 268	1 471	2 747	15 489	1 971	5 667	41 718	36 473	3 605
Einsiedeln	40 498	14 787	3 328	-	4 410	4 815	1 732	69 570	32 436	2 537
Freienbach	23 476	14 018	614	15 150	6 457	5 382	6 533	71 630	53 909	3 940
Horw	28 047	12 014	819	-	6 658	9 291	9 716	66 545	49 607	3 962
Illnau-Effretikon	22 636	12 995	1 334	-	10 433	14 823	3 880	66 101	41 175	2 785
Ittigen	7 495	5 977	681	4 431	10 823	11 374	7 857	48 638	32 182	2 929
Küssnacht ZH	38 102	23 516	2 920	79 466	8 879	12 026	16 079	180 988	151 779	12 116
Küssnacht a.R.	23 988	9 650	2 762	-	8 215	3 753	4 523	52 891	33 750	2 986
Langenthal	19 772	12 232	4 822	1 164	12 448	11 394	3 615	65 447	34 089	2 353
Liestal	21 054	8 222	2 957	-	9 718	9 038	4 653	55 642	37 043	2 818
Locarno	32 416	11 918	5 786	310	9 992	2 599	5 754	68 775	47 815	3 273
Locle, Le	28 560	11 535	6 878	-	11 047	1 920	3 932	63 872	43 768	4 225
Lyss	8 727	8 522	1 579	996	11 673	7 470	3 413	42 380	25 293	2 345
Martigny	13 024	10 671	5 144	394	10 866	8 377	5 260	53 736	39 484	2 805
Meilen	15 260	12 288	1 190	11 694	11 857	10 877	5 877	69 043	57 758	5 045
Monthey	20 950	11 074	4 500	689	11 012	9 114	5 195	62 534	43 010	2 902
Morges	24 735	14 272	4 383	4 828	17 806	5 221	5 283	76 528	56 619	3 984
Münchenstein	20 882	6 175	1 820	-	8 181	7 684	2 592	47 334	34 953	3 048
Münsingen	8 240	8 779	1 443	1 843	11 086	6 529	3 173	41 093	27 407	2 476
Muri BE	12 770	8 022	2 198	15 869	10 845	9 679	8 186	67 569	50 460	4 065
Oftringen	10 959	6 306	2 023	-	4 280	6 836	5 162	35 566	21 748	2 137
Opfikon	22 224	16 868	4 010	11 045	9 934	14 591	8 812	87 484	60 594	4 774
Pratteln	26 730	7 716	1 682	-	9 472	9 467	2 933	58 000	40 404	2 698
Prilly	15 411	7 597	1 897	3 816	13 067	4 212	4 697	50 697	39 555	3 626
Rheinfelden	17 326	11 271	2 827	-	4 168	10 613	3 342	49 547	27 555	2 566
Richterswil	15 484	9 182	1 168	-	9 738	8 751	3 515	47 838	34 286	3 177
Rüti ZH	15 280	9 846	948	-	9 612	13 194	5 118	53 998	35 228	3 208
Schlieren	25 076	12 031	2 088	-	11 455	18 751	6 773	76 174	46 629	3 408
Schwyz	21 312	8 478	1 786	-	3 965	5 823	2 822	44 186	26 137	1 858
Sierre	12 378	9 682	2 274	291	11 798	7 076	3 046	46 545	34 678	2 425
Spiez	10 688	9 805	2 015	532	10 165	12 060	4 025	49 290	27 660	2 256
Stäfa	18 365	11 894	762	1 952	11 003	12 728	6 052	62 756	42 397	3 586
Steffisburg	10 563	19 380	2 471	702	12 521	10 137	21 125	76 899	32 018	2 195
Thônex	5 677	6 603	-	-	2 062	4 049	8 079	26 470	25 564	1 976
Tour-de-Peilz, La	12 927	8 161	1 292	4 906	21 483	4 053	2 339	55 161	49 610	4 792
Uzwil	31 662	10 608	1 323	-	3 926	5 413	3 799	56 731	30 342	2 524
Versoix	6 562	6 415	1 727	-	1 370	2 265	4 209	22 548	20 328	1 823
Volketswil	22 871	16 873	772	-	13 764	9 739	17 260	81 279	61 128	4 262
Wallisellen	23 622	15 577	3 377	9 872	10 695	14 758	17 726	95 627	69 304	5 749
Wohlen AG	13 863	9 897	2 026	-	8 796	9 308	3 225	47 115	30 410	2 246
Worb	7 024	6 137	1 341	853	9 515	8 073	2 452	35 395	23 099	2 120
Zollikon	28 865	15 836	1 584	42 458	10 051	14 211	11 547	124 552	97 975	8 299
<b>moins de 10 000</b>										
Aesch BL	16 813	6 042	739	-	6 459	3 647	7 481	41 181	26 711	2 728
Altdorf UR	13 628	4 613	1 402	-	1 808	2 981	6 874	31 306	20 954	2 450
Appenzell	1 880	2 414	153	-	1 147	1 106	307	7 007	4 281	783
Arosa	7 780	4 699	942	7	634	1 561	2 054	17 677	10 234	3 691
Chiasso	23 819	9 048	1 954	969	7 500	1 579	6 149	51 018	31 845	3 979
Glarus	18 869	5 403	1 654	-	2 065	3 337	7 211	38 539	20 085	3 513
Lenzburg	11 218	11 037	2 411	-	3 799	4 988	6 722	40 175	23 310	3 055
Moutier	8 075	4 128	1 455	353	7 958	8 601	1 326	31 896	16 989	2 192
Murten	5 730	7 766	1 466	-	9 405	1 416	1 150	26 933	14 784	2 609
Neuhausen a. Rheinfall	23 541	9 000	1 503	71	5 507	5 372	4 263	49 257	27 657	2 777
Neuveville, La	3 320	3 725	363	529	3 474	2 320	1 914	15 645	10 704	2 990
Nidau	12 372	5 050	937	678	9 119	7 387	2 626	38 169	17 347	2 583
Payerne	9 407	7 222	1 752	-	6 579	1 689	12 164	38 813	26 898	3 631
Peseux	5 928	2 983	1 211	539	7 498	1 316	1 253	20 728	15 972	2 937
Rapperswil SG	11 820	7 896	2 795	-	7 830	4 443	1 362	36 146	24 405	3 172
Romanshorn	22 656	7 112	1 458	-	2 195	8 073	4 863	46 357	29 951	3 371
Rorschach	33 342	12 003	3 111	333	4 402	5 167	8 933	67 291	34 376	3 990
Stans	16 543	5 848	1 108	512	2 158	1 118	2 709	29 996	19 897	2 750
St. Moritz	13 985	12 492	1 892	-	2 120	6 284	5 548	42 321	27 789	4 465
Sursee	43 051	13 870	3 719	-	6 258	4 596	4 233	75 727	33 773	4 068
Zofingen	28 478	17 035	2 824	323	5 669	7 443	10 992	72 764	23 799	2 467

<sup>1</sup> Investissements propres, prêts et participations permanentes, autres dépenses à porter à l'actif  
<sup>2</sup> Dépenses globales moins les dédommagements et sub-  
ventions d'autres collectivités publiques, contributions (en particulier émoluments, ventes et dédommagements de tiers)



## 9.12 Kommunale Ausgaben für Kultur, Sport und Erholung 2002

	Bibliotheken, Lesegesellschaften	Museen, Galerien	Theater, Konzerte	Denkmalpflege, Heimatschutz	Massenmedien, übrige kulturelle Ausgaben	Sport (ohne Schulsport)	Parkanlagen, Wanderwege, Freizeit	Ausgaben im ganzen	davon für Investitionen	Einnahmen (Beiträge und Entgelte)	Nettoausgaben	
											im ganzen	je Einwohner
Städte mit ... Einwohnern	1 000 Fr.	1 000 Fr.	1 000 Fr.	1 000 Fr.	1 000 Fr.	1 000 Fr.	1 000 Fr.	1 000 Fr.	1 000 Fr.	1 000 Fr.	1 000 Fr.	Franken
<b>100 000 und mehr</b>												
Basel	5 925	51 102	54 696	17 685	7 132	26 622	29 497	192 659	22 141	30 945	161 714	955
Bern	3 443	10 797	18 241	2 644	5 917	15 462	16 971	73 475	8 638	8 656	64 819	506
Genève	28 437	57 373	68 673	670	16 357	35 505	43 845	250 860	8 155	13 531	237 329	1 310
Lausanne	5 237	1 353	25 644	16	8 928	25 649	49 126	115 953	13 447	5 925	110 028	893
Zürich	13 369	8 624	73 877	2 932	31 187	48 850	63 198	242 037	33 589	69 677	172 360	474
<b>50 000-99 999</b>												
Luzern	1 683	844	12 708	983	5 081	5 744	5 226	32 269	3 638	989	31 280	528
St. Gallen	449	3 059	8 844	891	1 246	8 854	4 843	28 186	1 560	3 640	24 546	332
Winterthur	10 614	11 013	14 859	1 384	2 366	28 554	9 533	78 323	26 482	18 128	60 195	662
<b>20 000-49 999</b>												
Biel	1 662	1 252	3 965	30	24 069	2 874	5 729	39 581	19 396	7 699	31 882	637
Chaux-de-Fonds, La Chur	3 801	4 077	1 156	-	968	3 862	5 177	19 041	878	2 016	17 025	465
Dietikon	-	49	1 372	-	273	4 637	1 885	8 216	611	3 148	5 068	153
Dübendorf	366	-	-	-	271	1 112	1 967	3 716	170	764	2 952	136
Emmen	281	20	-	86	525	4 911	1 447	7 270	3 650	387	6 883	303
Frauenfeld	401	183	360	42	350	3 800	235	5 371	1 509	1 164	4 207	156
Fribourg	176	30	251	6	346	4 035	1 460	6 304	775	1 674	4 630	211
Köniz	437	13	149	87	2 346	3 758	3 282	10 072	1 187	1 144	8 928	256
Kriens	-	-	-	32	1 365	1 149	246	2 792	-	1 025	1 767	47
Lancy	290	443	179	33	551	1 817	893	4 206	-	988	3 218	129
Lugano	5	-	345	-	1 216	3 046	6 270	10 882	679	924	9 958	381
Montreux	106	7 987	1 146	260	4 571	11 110	4 966	30 146	9 252	3 694	26 452	983
Neuchâtel	538	50	1 589	-	4 947	3 949	4 294	15 367	4 445	1 843	13 524	590
Riehen	3 267	8 554	2 959	203	898	7 819	7 777	31 477	3 253	4 575	26 902	819
Schaffhausen	292	1 013	57	452	1 841	3 687	2 529	9 871	2 262	1 190	8 681	424
Sion	1 748	3 369	2 046	345	911	9 339	5 616	17 974	2 867	5 716	12 258	361
Thun	195	-	1 187	-	468	812	7 234	2 469	11 429	1 914	10 091	362
Uster	845	3 519	258	29	1 515	3 454	1 091	10 711	1 220	3 370	7 341	181
Vernier	1 428	-	36	317	1 054	3 446	1 194	7 475	625	1 940	5 535	191
Yverdon-les-Bains	112	-	46	-	3 018	4 963	5 051	13 190	1 619	2 201	10 989	371
Zug	599	770	1 986	276	3 445	1 764	3 790	12 630	2 314	3 781	8 849	372
<b>15 000-19 999</b>												
Aarau	3 110	580	1 761	931	1 350	4 443	6 892	19 067	5 741	3 619	15 448	658
Adliswil	1 059	2 315	627	10	1 787	2 459	1 956	10 213	2 608	1 913	8 300	541
Allschwil	246	-	-	-	523	1 930	1 057	3 756	449	887	2 869	177
Baar	35	67	33	70	143	490	555	1 393	18	116	1 277	71
Baden	611	128	87	189	1 383	3 661	588	6 647	1 405	3 509	3 138	159
Bellinzona	1 176	1 465	1 334	151	2 712	2 583	2 675	12 096	4 706	7 469	4 627	272
Carouge GE	86	979	700	1 414	593	2 449	1 138	7 359	2 536	1 914	5 445	319
Gossau SG	-	-	1 061	-	1 980	3 250	8 143	14 434	330	795	13 639	752
Grenchen	168	-	45	33	672	1 751	230	2 899	195	960	1 939	114
Herisau	146	202	257	-	405	2 404	1 459	4 873	1 268	816	4 057	254
Horgen	160	3	127	-	183	622	1 526	173	2 428	-	1 895	121
Jona	183	40	39	1	615	2 279	185	3 342	197	499	2 843	160
Kloten	178	15	54	24	832	2 632	779	4 514	1 299	805	3 709	214
Kreuzlingen	473	88	13	-	487	5 631	881	7 573	772	2 198	5 375	308
Littau	259	-	513	-	1 117	3 077	1 442	6 408	101	641	5 767	336
Meyrin	282	-	350	-	202	610	588	2 032	-	35	1 997	123
Muttens	-	-	-	-	5 966	5 111	4 652	15 729	1 601	2 156	13 573	702
Nyon	117	51	142	1	87	1 534	421	2 353	17	610	1 743	104
Olten	543	2 523	130	2 246	1 469	3 150	2 927	12 988	2 678	1 864	11 124	672
Onex	655	1 451	1 680	41	1 116	2 101	1 560	8 604	583	1 980	6 624	397
Ostermundigen	113	-	60	-	1 708	2 361	3 101	7 343	558	756	6 587	399
Pully	183	2	450	-	155	666	457	1 913	9	471	1 442	93
Regensdorf	339	398	50	12	3 126	1 193	3 154	8 272	577	731	7 541	467
Reinach BL	263	9	68	5	294	1 186	1 025	2 850	476	633	2 217	144
Renens VD	-	-	-	873	884	749	752	3 258	930	163	3 095	169
Solothurn	255	-	160	-	1 468	2 279	1 911	6 073	401	30	6 043	335
Thalwil	562	2 900	5 078	66	873	2 005	2 475	13 959	2 506	2 321	11 638	749
Vevey	153	20	69	14	722	1 604	715	3 297	339	557	2 740	171
Wädenswil	325	2 158	532	38	1 538	2 072	3 247	9 910	467	778	9 132	563
Wettingen	75	41	123	8	237	2 987	3 127	6 598	1 718	1 926	4 672	239
Wetzikon ZH	481	49	181	-	884	2 676	934	5 205	-	1 444	3 761	208
Wil SG	348	380	-	27	387	4 038	602	5 782	1 744	2 036	3 746	201
<b>10 000-14 999</b>												
Affoltern a.A.	280	56	110	119	1 746	1 874	1 561	5 746	576	1 723	4 023	239
Altstätten	578	-	-	-	189	508	244	1 519	72	495	1 024	100
Amriswil	30	30	49	118	670	1 147	704	2 748	526	888	1 860	180
Arbon	119	13	84	1	103	801	626	1 747	67	411	1 336	120
Binningen	65	165	95	3	204	2 258	1 624	4 414	1 312	813	3 601	277
	75	40	49	1	504	1 580	553	2 802	-	598	2 204	157



## 9.12 Dépenses communales pour la culture, le sport et les loisirs, en 2002

Villes de ... habitants	Bibliothèques, sociétés de lecture	Musées, galeries d'art	Théâtres, concerts	Protection des biens culturels et des sites	Mass- media, autres dé- penses pour la culture	Sport (sans le sport scolaire)	Parcs publics, chemins pédestres, autres loisirs	Dépenses globales	dont pour in- vestisse- ments	Recettes (contri- butions et dédome- nements)	Dépenses nettes	
											en tout	par habi- tant
	1 000 fr.	1 000 fr.	1 000 fr.	1 000 fr.	1 000 fr.	1 000 fr.	1 000 fr.	1 000 fr.	1 000 fr.	1 000 fr.	1 000 fr.	francs
<b>10 000-14 999</b>												
Birsfelden	-	50	24	-	57	5 935	477	6 543	5 392	347	6 196	604
Brig-Glis	273	57	-	-5	533	220	806	1 884	69	260	1 624	137
Buchs SG	86	-	63	44	114	831	156	1 294	90	436	858	84
Bülach	-	-	-	13	493	4 112	611	5 229	785	1 842	3 387	238
Bulle	560	1 008	-	-	395	1 283	1 222	4 468	513	574	3 894	336
Burgdorf	122	87	204	20	784	3 559	1 374	6 150	2 576	396	5 754	385
Cham	388	-	-	206	194	1 562	391	2 741	274	448	2 293	172
Davos	409	5	-	-	8 248	5 716	92	14 470	9 718	378	14 092	1 199
Delémont	778	174	85	-	273	2 113	260	3 683	880	572	3 111	271
Ebikon	174	-	192	21	14	747	669	1 817	522	220	1 597	140
Ecublens VD	55	-	40	-	743	226	690	1 754	511	14	1 740	172
Einsiedeln	-	-	-	7	86	528	502	1 123	428	84	1 039	81
Freienbach	-	-	-	59	282	1 638	308	2 287	290	84	2 203	161
Howw	181	-	318	8	268	579	853	2 207	300	59	2 148	172
Illnau-Effretikon	124	-	48	27	202	1 786	520	2 707	256	487	2 220	150
Ittigen	177	-	353	-	184	345	422	1 481	399	160	1 321	120
Küssnacht ZH	172	-	-	64	762	2 373	1 741	5 112	384	836	4 276	341
Küssnacht a. R.	-	-	-	-	172	631	272	1 075	-	8	1 067	94
Langenthal	509	26	849	10	471	1 904	1 781	5 550	98	2 336	3 214	222
Liestal	-	152	7	26	405	1 481	293	2 364	385	109	2 255	172
Locarno	90	1 043	71	27	971	2 334	2 217	6 753	1 314	1 218	5 535	379
Locle, Le	660	1 004	218	-	430	1 177	829	4 318	150	289	4 029	389
Lyss	131	-	-	28	679	1 588	315	2 741	30	739	2 002	186
Martigny	677	801	70	-	258	1 559	1 367	4 732	436	165	4 567	324
Meilen	173	89	-	108	1 951	1 827	696	4 844	1 466	734	4 110	359
Monthey	-	6	918	225	1 755	2 683	1 273	6 860	1 625	814	6 046	408
Morges	414	261	3 724	5	542	2 482	2 281	9 709	945	2 603	7 106	500
Münchenstein	249	-	-	7	48	561	694	1 559	62	309	1 250	109
Münsingen	106	83	219	-	321	449	959	2 137	-	519	1 618	146
Muri BE	193	74	280	-	768	808	335	2 458	123	432	2 026	163
Oftringen	87	46	22	-	209	119	328	811	-	140	671	66
Opfikon	248	-	10	12	304	1 797	846	3 217	227	559	2 658	209
Pratteln	149	6	46	2	65	1 747	660	2 675	606	928	1 747	117
Prilly	288	-	80	-	818	2 241	2 139	5 566	1 609	365	5 201	477
Rheinfelden	327	218	12	347	973	966	731	3 574	956	426	3 148	293
Richterswil	74	-	30	2	153	428	583	1 270	147	335	935	87
Rüti ZH	125	-	46	1	145	580	260	1 157	86	251	906	82
Schlieren	331	-	-	-	103	670	963	2 067	14	352	1 715	125
Schwyz	-	-	-	-	159	1 000	289	1 448	500	299	1 149	82
Sierre	653	80	99	49	1 048	1 496	1 602	5 027	633	300	4 727	331
Spiez	164	-	-	-	232	664	592	1 652	111	409	1 243	101
Stäfa	115	8	86	70	246	1 946	560	3 031	1 521	748	2 283	193
Steffisburg	95	-	-	30	237	540	380	1 282	302	308	974	67
Thônex	59	-	91	-	844	3 195	1 618	5 807	594	494	5 313	411
Tour-de-Peilz, La	168	525	537	50	325	907	1 412	3 924	363	192	3 732	360
Uzwil	223	25	34	10	368	1 268	98	2 026	228	488	1 538	128
Versoix	-	-	143	-	508	1 392	722	2 765	186	253	2 512	225
Volketswil	266	-	57	6	464	2 095	183	3 071	492	390	2 681	187
Wallisellen	239	612	-	2	1 107	1 828	421	4 209	1 086	509	3 700	307
Wohlen AG	264	62	80	1	285	2 487	596	3 775	1 524	405	3 370	249
Worb	510	-	-	12	507	148	284	1 461	603	-	1 461	134
Zollikon	404	-	-	101	222	3 187	1 447	5 361	745	2 601	2 760	234
<b>moins de 10 000</b>												
Aesch BL	108	-	17	2	256	1 428	1 635	3 446	1 512	387	3 059	312
Altdorf UR	120	-	131	6	1 264	357	116	1 994	951	550	1 444	169
Appenzell	-	-	-	3	83	961	200	1 247	593	151	1 096	201
Arosa	4	5	15	-	202	271	-	497	236	-	497	179
Chiasso	319	-	1 153	-	652	4 615	991	7 730	3 207	1 217	6 513	814
Glarus	25	-	11	4 625	68	348	425	5 502	4 785	2 692	2 810	492
Lenzburg	46	156	17	123	263	668	747	2 020	-39	347	1 673	219
Moutier	222	135	20	-	31	1 048	456	1 912	15	197	1 715	221
Murten	108	202	74	114	1 155	658	484	2 795	-	1 092	1 703	301
Neuhausen a. Rheinfall	101	-	56	-	719	427	550	1 853	90	1 044	809	81
Neuveville, La	82	16	18	26	275	29	926	1 372	328	76	1 296	362
Nidau	156	1	3	-	215	467	718	1 560	10	284	1 276	190
Payern	22	175	115	16	287	250	608	1 473	20	79	1 394	188
Peseux	86	2	131	-	56	372	288	935	86	88	847	156
Rapperswil SG	308	58	36	77	252	1 292	600	2 623	152	248	2 375	309
Romanshorn	57	5	107	29	268	1 408	870	2 744	463	904	1 840	207
Rorschach	67	95	68	3	76	342	2 566	3 217	280	1 584	1 633	190
Stans	-	-	2	180	213	619	51	1 065	216	279	786	109
St. Moritz	387	90	-	2	106	4 604	664	5 853	3 351	280	5 573	895
Sursee	165	52	184	542	282	886	368	2 479	28	329	2 150	259
Zofingen	614	20	-	-	604	1 497	1 365	4 100	495	555	3 545	368

## 10.1 Sitzverteilung in den städtischen Volksvertretungen nach dem Stand vom 1. Juni 2004

Städte mit ... Einwohnern	Alle Parteien	FDP	CVP	SPS	SVP	LPS	EVP	SD	FPS	GPS	Übrige
<b>100 000 und mehr</b>											
Basel <sup>1</sup>	130	20	14	37	6	17 <sup>2</sup>	6 <sup>3</sup>	4	-	13 <sup>4</sup>	13 <sup>5</sup>
davon Frauen	42	3	1	18	1	4	2	1	-	9	3
Bern	80	19	3	28	10	-	2	2	-	14 <sup>6</sup>	2 <sup>7</sup>
davon Frauen	25	4	-	11	1	-	1	1	-	7	-
Genève	80	6	6	16	9	15	-	-	-	13	15 <sup>8</sup>
davon Frauen	29	2	1	7	1	6	-	-	-	5	7
Lausanne	100	24	-	28	-	12	-	-	-	15 <sup>9</sup>	21 <sup>10</sup>
davon Frauen	34	6	-	8	-	5	-	-	-	6	9
Zürich	125	20	9	49	31	-	2	-	-	10	4 <sup>11</sup>
davon Frauen	45	8	1	27	6	-	-	-	-	2	1
<b>50 000-99 999</b>											
Luzern	48	12	8	11	7	-	-	-	-	8	2 <sup>12</sup>
davon Frauen	17	3	2	6	-	-	-	-	-	5	1
St. Gallen	63	13	16	13	11	-	2	-	-	5 <sup>13</sup>	3 <sup>14</sup>
davon Frauen	20	1	7	6	-	-	1	-	-	3	2
Winterthur	60	10	4	21	14	-	4	1	-	4	2 <sup>15</sup>
davon Frauen	26	4	1	13	3	-	2	1	-	1	1
<b>20 000-49 999</b>											
Biel	60	16	1	22	3	-	2	-	6	6	4 <sup>16</sup>
davon Frauen	17	3	1	8	-	-	-	-	-	4	1
Chaux-de-Fonds, La	41	4	-	14	-	11	-	-	-	5	7 <sup>17</sup>
davon Frauen	16	1	-	7	-	4	-	-	-	1	3
Chur	21	5	5	6	4	-	-	-	-	-	1 <sup>18</sup>
davon Frauen	5	-	2	3	-	-	-	-	-	-	-
Dietikon	36	4	7	8	11	-	3	1	-	1	1 <sup>19</sup>
davon Frauen	11	1	3	1	4	-	1	-	-	-	1
Dübendorf	40	7	3	7	13	-	2	1	-	5 <sup>20</sup>	2 <sup>21</sup>
davon Frauen	12	1	1	3	2	-	1	1	-	3	-
Emmen	40	10	8	6	13	-	-	-	-	3	-
davon Frauen	11	1	3	4	1	-	-	-	-	2	-
Frauenfeld	40	8	5	5	11	-	3	-	-	3	5 <sup>22</sup>
davon Frauen	15	3	1	4	3	-	-	-	-	2	2
Fribourg	80	10	29	23	-	-	-	-	-	-	18 <sup>23</sup>
davon Frauen	25	2	4	11	-	-	-	-	-	-	8
Köniz	40	9	2	12	9	-	3	2	-	2	1 <sup>24</sup>
davon Frauen	12	3	-	6	1	-	-	-	-	1	1
Kriens	30	9	8	6	4	-	-	-	-	3	-
davon Frauen	9	4	3	1	-	-	-	-	-	1	-
Lancy	35	5	9	9	-	4	-	-	-	5	3 <sup>25</sup>
davon Frauen	13	1	5	3	-	-	-	-	-	3	1
Lugano	60	23	12	12	3	-	-	-	-	2	8 <sup>26</sup>
davon Frauen	12	5	3	1	-	-	-	-	-	1	2
Montreux	100	21	-	37	8	22	-	-	-	12	-
davon Frauen	22	4	-	9	2	2	-	-	-	5	-

## Anmerkungen

	Im ganzen	davon Frauen
1 Kanton Basel-Stadt / Canton de Bâle-Ville		
2 Liberal-Demokratische Partei Basel-Stadt (LDP)		
3 Vereinigung Evang. Wählerinnen u. Wähler (VEW)		
4 Bündnis		
5 Demokratisch-Soziale Partei Basel-Stadt (DSP)	6	1
Parteilos	7	2
6 „Grünes Bündnis / Junge Alternative! / Grüne Partei Bern, sowie „Grüne Freie Liste,		
7 Arbeitnehmer- und Rentnerpartei	1	-
Parteilos	1	-
8 Alliance de gauche/ solidarités et indépendants	9	4
Parti du travail	6	3
9 Parti écologiste „Les Verts,		
10 Parti ouvrier et populaire (POP)	10	6
Voie du centre (VDC)	9	2
Hors parti	2	1
11 Alternative Liste	3	1
Für aktive Senioren	1	-
12 Freie Wähler Luzern (FWL)	1	-
Christlich Soziale Partei	1	1
13 Grüne		

## Explications

	En tout	dont femmes
14 Die Unabhängigen *	1	-
Politische Frauengruppe	1	1
Jungsozialisten	1	1
15 Alternative Liste	1	1
Eidg. Demokratische Union	1	-
16 Hors parti	3	1
Eidg. Demokratische Union	1	-
17 Parti ouvrier populaire et Unité socialiste		
18 Freie Liste		
19 Parteilos		
20 Gruppe Energie und Umwelt		
21 Demokratische Partei	2	-
22 CH-Chrappe und Hirne	4	2
Gewerkschaftsbund	1	-
23 Parti chrétien - social	8	4
Liste Citoyenne	7	4
Mouvement Ouverture	3	-
24 Die Unabhängigen *		
25 Alliance de gauche		
26 Lega dei Ticinesi		

\* Ehemalige Partei „Landesring der Unabhängigen, (LDP)

\* Ex-parti „Alliance des Indépendants, (AI)

Gemeinden ohne Eintragung: Gemeindeversammlung. Vollständige Parteibezeichnungen siehe Seite 101

## 10.1 Parlements communaux: Répartition des sièges au 1er juin 2004

Villes de ... habitants	Ensemble des partis	PRD	PDC	PS	UDC	PLS	PEP	DS	PSL	PES	Autres partis
<b>20 000-49 999</b>											
Neuchâtel	41	5	-	17	5	6	-	-	-	-	8 <sup>1</sup>
dont femmes	13	1	-	8	2	-	-	-	-	-	2
Riehen	40	6	3	8	3	8	7 <sup>2</sup>	-	-	2	3 <sup>3</sup>
dont femmes	10	3	1	2	-	1	1	-	-	2	-
Schaffhausen	50	11	3	14	11	-	2	-	-	1 <sup>4</sup>	8 <sup>5</sup>
dont femmes	12	2	2	3	1	-	-	-	-	-	4
Sion	60	12	30	12 <sup>6</sup>	-	6	-	-	-	-	-
dont femmes	18	4	5	7	-	2	-	-	-	-	-
Thun	40	6	2	14	10	-	2	1	-	-	5 <sup>7</sup>
dont femmes	10	2	-	5	1	-	1	-	-	-	1
Uster	36	7	1	12	11	-	4	1	-	-	-
dont femmes	11	1	-	7	2	-	1	-	-	-	-
Vernier	37	4	3	10	5	5	-	-	-	3	7 <sup>8</sup>
dont femmes	13	-	1	4	2	2	-	-	-	1	3
Yverdon-les-Bains	100	29	-	35	-	14	-	-	-	12	10 <sup>9</sup>
dont femmes	30	4	-	13	-	5	-	-	-	6	2
Zug	40	13	7	5	7	-	-	-	-	-	8 <sup>10</sup>
dont femmes	16	5	3	2	1	-	-	-	-	-	5
<b>15 000-19 999</b>											
Aarau	50	13	4	12	11	-	3	-	-	2 <sup>11</sup>	5 <sup>12</sup>
dont femmes	16	4	2	4	1	-	1	-	-	1	3
Adliswil	36	5	7	10	7	-	2	-	-	-	5 <sup>13</sup>
dont femmes	9	-	1	5	1	-	1	-	-	-	1
Allschwil	40	7	7	14	7	-	2	3	-	-	-
dont femmes	13	3	2	5	2	-	1	-	-	-	-
Baar	...	...	...	...	...	...	...	...	...	...	...
dont femmes	...	...	...	...	...	...	...	...	...	...	...
Baden	50	11	10	12	7	-	2	1	-	-	7 <sup>14</sup>
dont femmes	17	1	1	8	2	-	2	-	-	-	3
Bellinzona	50	20	10	14	4 <sup>15</sup>	-	-	-	-	-	2 <sup>16</sup>
dont femmes	12	3	2	5	1	-	-	-	-	-	1
Carouge GE	31	6	3	8	-	5	-	-	-	3	6 <sup>6</sup>
dont femmes	11	2	1	2	-	1	-	-	-	2	3
Gossau SG	30	6	11	1	4	-	-	-	-	-	8 <sup>17</sup>
dont femmes	8	1	1	-	-	-	-	-	-	-	6
Grenchen	...	...	...	...	...	...	...	...	...	...	...
dont femmes	...	...	...	...	...	...	...	...	...	...	...
Herisau	31	10	3	7	9	-	1	-	-	-	1 <sup>18</sup>
dont femmes	10	4	-	3	2	-	1	-	-	-	-
Horgen	...	...	...	...	...	...	...	...	...	...	...
dont femmes	...	...	...	...	...	...	...	...	...	...	...
Jona	...	...	...	...	...	...	...	...	...	...	...
dont femmes	...	...	...	...	...	...	...	...	...	...	...

Anmerkungen	Im ganzen	davon Frauen	Explications	En tout	dont femmes
1 PopEcoSol	8	2	10 Alternative	7	4
2 Vereinigung Evangelischer Wählerinnen und Wähler (VEW)			Christlichsoziale Volkspartei (CSV)	1	1
3 Demokratisch Soziale Partei	2	-	11 „Grüne Aarau,		
Parteilos	1	-	12 Pro Aarau	4	2
4 Grünes Bündnis			JETZT!	1	1
5 Eidg. Demokratische Union	1	-	13 Vereinigung freier Wähler	4	1
Oekoliberales Bewegung Schaffhausen	7	4	Parteilos	1	-
6 Alliance de gauche			14 Team	5	2
7 Grüne Freie Liste Thun	3	1	Grüne Liste	2	1
Eidg. Demokratische Union	2	-	15 UDC / Lega / Indipendenti		
Alliance de gauche	5	2	16 Bellinzona Vivibile		
Hors parti	2	1	17 Freie Liste Gossau	6	4
9 Union Démocratique Fédérale (UDF)	9	1	Unabhängige*	2	2
Hors parti	1	1	18 Forum Herisau LDU		

\* Ehemalige Partei „Landesring der Unabhängigen, (LDU)

\* Ex-parti „Alliance des Indépendants, (AI)

Communes sans indication: Assemblée primaire. Dénomination complète des partis, voir page 101

## 10.1 Sitzverteilung in den städtischen Volksvertretungen nach dem Stand vom 1. Juni 2004

Städte mit ... Einwohnern	Alle Parteien	FDP	CVP	SPS	SVP	LPS	EVP	SD	FPS	GPS	Übrige
<b>15 000-19 999</b>											
Kloten	40	4	5	9	14	-	3	1	-	4	-
davon Frauen	12	2	3	4	1	-	1	-	-	1	-
Kreuzlingen	40	6	8	8	8	-	4	-	-	-	6 <sup>1</sup>
davon Frauen	9	1	2	3	1	-	-	-	-	-	2
Littau	30	5	12	5	8	-	-	-	-	-	-
davon Frauen	7	1	3	2	1	-	-	-	-	-	-
Meyrin	31	6	8	6	-	2	-	-	-	5	4 <sup>2</sup>
davon Frauen	12	3	2	2	-	1	-	-	-	2	2
Muttenz <sup>3</sup>	...	...	...	...	...	...	...	...	...	...	...
davon Frauen	...	...	...	...	...	...	...	...	...	...	...
Nyon	100	16	-	25	5	19	-	-	-	10	25 <sup>4</sup>
davon Frauen	34	8	-	10	-	6	-	-	-	2	8
Olten	50	15	9	16	5	-	-	-	-	4	1 <sup>5</sup>
davon Frauen	18	2	4	9	1	-	-	-	-	2	-
Onex	29	2	7	10	-	8	-	-	-	2	-
davon Frauen	7	1	1	3	-	-	-	-	-	2	-
Ostermundigen	40	5	3	13	9	-	5	2	-	-	3 <sup>6</sup>
davon Frauen	8	-	-	4	2	-	2	-	-	-	-
Pully	100	21	-	20	-	27	-	-	-	9	23 <sup>7</sup>
davon Frauen	35	7	-	11	-	6	-	-	-	4	7
Regensdorf	...	...	...	...	...	...	...	...	...	...	...
davon Frauen	...	...	...	...	...	...	...	...	...	...	...
Reinach BL	40	7	7	12	8	-	-	2	-	-	4 <sup>8</sup>
davon Frauen	15	1	3	7	1	-	-	-	-	-	3
Renens	80	27	-	24	-	6	-	-	-	-	23 <sup>9</sup>
davon Frauen	33	9	-	9	-	2	-	-	-	-	13
Solothurn	...	...	...	...	...	...	...	...	...	...	...
davon Frauen	...	...	...	...	...	...	...	...	...	...	...
Thalwil	...	...	...	...	...	...	...	...	...	...	...
davon Frauen	...	...	...	...	...	...	...	...	...	...	...
Vevey	100	16	6	33	8	17	-	-	-	-	20 <sup>10</sup>
davon Frauen	25	2	-	4	4	9	-	-	-	-	6
Wädenswil	35	7	4	8	9	-	3	-	-	2	2 <sup>11</sup>
davon Frauen	10	2	1	4	1	-	1	-	-	1	-
Wettingen	50	7	14	9	11	-	4	-	-	2 <sup>12</sup>	3 <sup>13</sup>
davon Frauen	13	2	2	4	1	-	2	-	-	-	2
Wetzikon ZH	...	...	...	...	...	...	...	...	...	...	...
davon Frauen	...	...	...	...	...	...	...	...	...	...	...
Wil SG	40	8	13	7	4	-	1	1	-	-	6 <sup>14</sup>
davon Frauen	9	-	3	2	-	-	-	-	-	-	4
<b>10 000-14 999</b>											
Affoltern a. A	...	...	...	...	...	...	...	...	...	...	...
davon Frauen	...	...	...	...	...	...	...	...	...	...	...
Altstätten	...	...	...	...	...	...	...	...	...	...	...
davon Frauen	...	...	...	...	...	...	...	...	...	...	...
Amriswil	...	...	...	...	...	...	...	...	...	...	...
davon Frauen	...	...	...	...	...	...	...	...	...	...	...
Arbon	30	5	6	7	6	-	2	-	-	-	4 <sup>15</sup>
davon Frauen	11	1	2	3	2	-	1	-	-	-	2

## Anmerkungen

- 1 Freie Liste - Rägeboge - Krüzlinge - Egelshofä  
2 Alliance de gauche  
3 Gemeindeversammlung mit Gemeindekommission  
Assemblée primaire avec commission communale  
4 Parti indépendant nyonnais  
Parti ouvrier et populaire  
Sans parti  
5 Jungliberale Partei Olten  
6 Unabhängige\*  
7 Union Pulliérane  
8 Parteilose Einwohner/-innen Reinach  
Impuls Reinach  
9 Fourmis rouges - Parti ouvrier et populaire  
Arc-en-ciel (Rassemblement des opinions libres  
de Renens)

Im  
ganzen

davon  
Frauen

## Explications

- 10 Solidarités  
Vevey Libre  
Hors parti  
11 Bürgerliches Forum positives Wädenswil  
12 „Wettigrün“  
13 Forum 5430  
14 GRÜNE prowil  
Jungfreisinnige  
Parteilos  
15 Die kleine Liste  
Zukunftswerkstatt

En  
tout

dont  
femmes

\* Ehemalige Partei „Landesring der Unabhängigen“, (LDU)

\* Ex-parti „Alliance des Indépendants“, (AI)

Gemeinden ohne Eintragung: Gemeindeversammlung, Vollständige Parteibezeichnungen siehe Seite 101

## 10.1 Parlements communaux; Répartition des sièges au 1er juin 2004

Villes ... habitants	Ensemble des partis	PRD	PDC	PS	UDC	PLS	PEP	DS	PSL	PES	Autres partis
<b>10 000-14 999</b>											
Binningen	40	11	4	12	8	-	1	-	-	3	1 <sup>1</sup>
<i>dont femmes</i>	15	5	1	3	3	-	-	-	-	2	1
Birsfelden	...	...	...	...	...	...	...	...	...	...	...
<i>dont femmes</i>	...	...	...	...	...	...	...	...	...	...	...
Brig-Glis	...	...	...	...	...	...	...	...	...	...	...
<i>dont femmes</i>	...	...	...	...	...	...	...	...	...	...	...
Buchs SG	...	...	...	...	...	...	...	...	...	...	...
<i>dont femmes</i>	...	...	...	...	...	...	...	...	...	...	...
Bülach	36	7	1	7	12	-	5	-	-	4	-
<i>dont femmes</i>	10	2	-	3	1	-	2	-	-	2	-
Bulle	50	20	15	11	-	-	-	-	-	-	4 <sup>2</sup>
<i>dont femmes</i>	14	5	4	4	-	-	-	-	-	-	1
Burgdorf	40	8	-	13	10	-	3	-	-	4	2 <sup>3</sup>
<i>dont femmes</i>	14	2	-	4	4	-	1	-	-	2	1
Cham	...	...	...	...	...	...	...	...	...	...	...
<i>dont femmes</i>	...	...	...	...	...	...	...	...	...	...	...
Davos	17	8	-	2	6	-	-	-	-	-	1 <sup>4</sup>
<i>dont femmes</i>	4	2	-	-	2	-	-	-	-	-	-
Delémont	51	7	8	16	-	-	-	-	-	-	20 <sup>5</sup>
<i>dont femmes</i>	15	1	4	5	-	-	-	-	-	-	5
Ebikon	...	...	...	...	...	...	...	...	...	...	...
<i>dont femmes</i>	...	...	...	...	...	...	...	...	...	...	...
Ecublens VD	75	20	-	23	-	7	-	-	-	-	25 <sup>6</sup>
<i>dont femmes</i>	26	6	-	9	-	2	-	-	-	-	9
Einsiedeln	...	...	...	...	...	...	...	...	...	...	...
<i>dont femmes</i>	...	...	...	...	...	...	...	...	...	...	...
Freienbach	...	...	...	...	...	...	...	...	...	...	...
<i>dont femmes</i>	...	...	...	...	...	...	...	...	...	...	...
Horw	30	9	13	1	2	-	-	-	-	-	5 <sup>7</sup>
<i>dont femmes</i>	10	2	3	1	-	-	-	-	-	-	4
Illnau-Effretikon	36	7	2	9	11	-	2	-	-	4	1 <sup>8</sup>
<i>dont femmes</i>	10	1	1	4	1	-	1	-	-	2	-
Ittigen	...	...	...	...	...	...	...	...	...	...	...
<i>dont femmes</i>	...	...	...	...	...	...	...	...	...	...	...
Küssnacht	...	...	...	...	...	...	...	...	...	...	...
<i>dont femmes</i>	...	...	...	...	...	...	...	...	...	...	...
Küssnacht a.R.	...	...	...	...	...	...	...	...	...	...	...
<i>dont femmes</i>	...	...	...	...	...	...	...	...	...	...	...
Langenthal	40	10	-	13	10	-	4	-	-	-	3 <sup>9</sup>
<i>dont femmes</i>	13	3	-	7	1	-	2	-	-	-	-
Liestal	40	12	2	11	7	-	1	-	-	6 <sup>10</sup>	1 <sup>11</sup>
<i>dont femmes</i>	17	4	-	6	2	-	1	-	-	4	-
Locarno	40	14	11	8	-	-	-	-	1	-	6 <sup>12</sup>
<i>dont femmes</i>	6	2	1	3	-	-	-	-	-	-	-
Locle, Le	41	3	-	10	5	7	-	-	-	3	13 <sup>13</sup>
<i>dont femmes</i>	11	-	-	3	1	2	-	-	-	1	4
Lyss	40	14	-	11	7	-	3	-	-	-	5 <sup>14</sup>
<i>dont femmes</i>	16	5	-	4	2	-	2	-	-	-	3
Martigny	60	34	17	9	-	-	-	-	-	-	-
<i>dont femmes</i>	21	8	8	5	-	-	-	-	-	-	-
Meilen	...	...	...	...	...	...	...	...	...	...	...
<i>dont femmes</i>	...	...	...	...	...	...	...	...	...	...	...

## Anmerkungen

- 1 Junge Liste Binningen
- 2 Mouvement Ouverture
- 3 Jungliberale Partei
- 4 Eidg. Demokratische Union
- 5 Demokratisch Soziale Partei (DSP)
- 6 Combat socialiste-popiste
- 7 Parti chrétien social indépendant
- 8 Intérêt délémontain
- 9 Forum
- 10 Linie 20

Im  
ganzen

davon  
Frauen

## Explications

- 8 Eidg. Demokratische Union
- 9 Jungliberale Langenthal
- 10 Freie Liste
- 11 Grüne Liestal
- 12 Fraumättler
- 13 Lega dei Ticinesi
- 14 Parti ouvrier et populaire
- 15 Vereinigung für Gemeindepolitik (VGP)

En  
tout

dont  
femmes

Communes sans indication: Assemblée primaire. Dénomination complète des partis, voir page 101



**10.1 Sitzverteilung in den städtischen Volksvertretungen nach dem Stand vom 1. Juni 2004**

Städte mit ... Einwohnern	Alle Parteien	FDP	CVP	SPS	SVP	LPS	EVP	SD	FPS	GPS	Übrige
<b>10 000-14 999</b>											
Monthey	60	20	17	11	-	-	-	-	-	-	12 <sup>1</sup>
davon Frauen	13	3	4	3	-	-	-	-	-	-	3
Morges	100	22	-	45 <sup>2</sup>	-	15	-	-	-	-	18 <sup>3</sup>
davon Frauen	36	6	-	17	-	6	-	-	-	-	7
Münchenstein	...	...	...	...	...	...	...	...	...	...	...
davon Frauen	...	...	...	...	...	...	...	...	...	...	...
Münsingen	30	3	-	5	4	-	3	-	-	4	11 <sup>4</sup>
davon Frauen	9	2	-	3	-	-	2	-	-	-	2
Muri BE	40	16	1	7	8	-	2	-	-	-	6 <sup>5</sup>
davon Frauen	20	8	1	3	2	-	1	-	-	-	5
Oftringen	...	...	...	...	...	...	...	...	...	...	...
davon Frauen	...	...	...	...	...	...	...	...	...	...	...
Opfikon	36	5	4	4	11	-	4	1	-	-	7 <sup>6</sup>
davon Frauen	8	-	1	3	-	-	1	-	-	-	3
Pratteln	40	9	2	12	10	-	-	2	-	5	-
davon Frauen	15	2	1	6	3	-	-	-	-	3	-
Prilly	81	30	7	23	-	6	-	-	-	8	7 <sup>7</sup>
davon Frauen	23	5	2	8	-	2	-	-	-	2	4
Rheinfelden	...	...	...	...	...	...	...	...	...	...	...
davon Frauen	...	...	...	...	...	...	...	...	...	...	...
Richterswil	...	...	...	...	...	...	...	...	...	...	...
davon Frauen	...	...	...	...	...	...	...	...	...	...	...
Rüti ZH	...	...	...	...	...	...	...	...	...	...	...
davon Frauen	...	...	...	...	...	...	...	...	...	...	...
Schlieren	36	6	4	9	11	-	1	-	-	2	3 <sup>8</sup>
davon Frauen	10	3	1	3	2	-	-	-	-	1	-
Schwyz	...	...	...	...	...	...	...	...	...	...	...
davon Frauen	...	...	...	...	...	...	...	...	...	...	...
Sierre	60	22	25	13	-	-	-	-	-	-	-
davon Frauen	18	5	6	7	-	-	-	-	-	-	-
Spiez	36	5	-	10	10	-	3	-	-	-	8 <sup>9</sup>
davon Frauen	9	-	-	3	2	-	1	-	-	-	3
Stäfa	...	...	...	...	...	...	...	...	...	...	...
davon Frauen	...	...	...	...	...	...	...	...	...	...	...
Steffisburg	34	7	-	11	7	-	3	-	-	-	6 <sup>10</sup>
davon Frauen	11	2	-	8	1	-	-	-	-	-	-
Thônex	27	6	4	10	-	7	-	-	-	-	-
davon Frauen	9	1	3	3	-	2	-	-	-	-	-
Tour-de-Peilz, La	95	19	12 <sup>11</sup>	31	7	26	-	-	-	-	-
davon Frauen	24	5	4	9	2	4	-	-	-	-	-
Uzwil	...	...	...	...	...	...	...	...	...	...	...
davon Frauen	...	...	...	...	...	...	...	...	...	...	...
Versoix	25	5	7	3	-	5	-	-	-	5	-
davon Frauen	9	2	3	-	-	2	-	-	-	2	-
Volketswil	...	...	...	...	...	...	...	...	...	...	...
davon Frauen	...	...	...	...	...	...	...	...	...	...	...
Wallisellen	...	...	...	...	...	...	...	...	...	...	...
davon Frauen	...	...	...	...	...	...	...	...	...	...	...
Wohlen AG	40	7	10	4	9	-	1	-	-	4 <sup>12</sup>	5 <sup>13</sup>
davon Frauen	8	1	-	-	1	-	1	-	-	3	2
Worb	40	9	1	13	11	-	2	-	-	-	4 <sup>14</sup>
davon Frauen	10	-	1	5	1	-	1	-	-	-	2
Zollikon	...	...	...	...	...	...	...	...	...	...	...
davon Frauen	...	...	...	...	...	...	...	...	...	...	...

**Anmerkungen**

- 1 Parti de l'Entente
- 2 Parti socialiste et indépendants
- 3 Entente morgienne
- 4 Freie Wähler Münsingen  
Eidg. Demokratische Union
- 5 Easy Bündnis  
Forum
- 6 Gemeindeverein (GV)  
Neue Idee Opfikon (NIO)
- 7 Parti ouvrier et populaire  
Hors parti
- 8 Quartierverein (QV)

Im  
ganzen

davon  
Frauen

**Explications**

- 9 Freies Spiez  
Junge Liste  
Grüne Freie Liste  
Eidg. Demokratische Union
- 10 Eidg. Demokratische Union
- 11 Parti démocrate-chrétien et Indépendants
- 12 Gruppe „Eusi Lüt, und Grüne“
- 13 Gruppe „Freis Wohle,“  
Dorfteil Anglikon
- 14 Grüne Freie Liste  
Eidg. Demokratische Union  
Freie Wähler Worb

En

dont

- |   |   |
|---|---|
| 3 | 1 |
| 2 | 1 |
| 2 | 1 |
| 1 | - |
| 4 | 2 |
| 1 | - |
| 2 | 1 |
| 1 | 1 |
| 1 | - |

## 10.1 Parlements communaux: Répartition des sièges au 1er juin 2004 (fin)

Villes de ...habitants	Ensemble des partis	PRD	PDC	PS	UDC	PLS	PEP	DS	PSL	PES	Autres partis
<b>moins de 10 000</b>											
Aesch BL	...	...	...	...	...	...	...	...	...	...	...
dont femmes	...	...	...	...	...	...	...	...	...	...	...
Altdorf UR	...	...	...	...	...	...	...	...	...	...	...
dont femmes	...	...	...	...	...	...	...	...	...	...	...
Appenzell	...	...	...	...	...	...	...	...	...	...	...
dont femmes	...	...	...	...	...	...	...	...	...	...	...
Arosa	...	...	...	...	...	...	...	...	...	...	...
dont femmes	...	...	...	...	...	...	...	...	...	...	...
Chiasso	45	18	9	12 <sup>1</sup>	-	-	-	-	-	-	6 <sup>2</sup>
dont femmes	12	3	2	7	-	-	-	-	-	-	-
Glarus	...	...	...	...	...	...	...	...	...	...	...
dont femmes	...	...	...	...	...	...	...	...	...	...	...
Lenzburg	40	11	4	10	11	-	4	-	-	-	-
dont femmes	12	3	2	2	2	-	3	-	-	-	-
Moutier	41	5	5	17	4	-	-	-	-	-	10 <sup>3</sup>
dont femmes	11	-	2	8	-	-	-	-	-	-	1
Murten	50	19	7	13	8	-	3	-	-	-	-
dont femmes	9	2	1	3	1	-	2	-	-	-	-
Neuhausen a. Rheinfall	25	5	4	8	6	-	-	-	-	-	2 <sup>4</sup>
dont femmes	7	1	2	3	1	-	-	-	-	-	-
Neuveville, La	35	11	-	7	6	-	-	-	-	-	11 <sup>5</sup>
dont femmes	12	2	-	4	2	-	-	-	-	-	4
Nidau	30	11	-	13	-	-	2	-	-	-	4 <sup>6</sup>
dont femmes	11	3	-	6	-	-	-	-	-	-	2
Payerne	70	31	-	18	-	21	-	-	-	-	-
dont femmes	17	7	-	9	-	1	-	-	-	-	-
Peseux	41	10	-	20	-	11	-	-	-	-	-
dont femmes	14	3	-	10	-	1	-	-	-	-	-
Rapperswil SG	...	...	...	...	...	...	...	...	...	...	...
dont femmes	...	...	...	...	...	...	...	...	...	...	...
Romanshorn	...	...	...	...	...	...	...	...	...	...	...
dont femmes	...	...	...	...	...	...	...	...	...	...	...
Rorschach	23	6	7	8	2	-	-	-	-	-	-
dont femmes	7	1	2	3	1	-	-	-	-	-	-
Stans	...	...	...	...	...	...	...	...	...	...	...
dont femmes	...	...	...	...	...	...	...	...	...	...	...
St. Moritz	17	7	3	-	3	-	-	-	-	-	4 <sup>7</sup>
dont femmes	4	1	1	-	1	-	-	-	-	-	1
Sursee	...	...	...	...	...	...	...	...	...	...	...
dont femmes	...	...	...	...	...	...	...	...	...	...	...
Zofingen	40	12	1	12	10	-	3	-	-	-	2 <sup>8</sup>
dont femmes	15	2	-	8	3	-	1	-	-	-	1

## Anmerkungen

Im  
ganzen

davon  
Frauen

## Explications

En  
tout

dont  
femmes

- 1 Unità socialista + Verdi  
2 Lega dei Ticinesi / UDC / Indipendenti  
3 Ralliement des Prévôtos jurassiens  
St. Germain des Golats  
4 Neuhouse für alli (nefa)  
5 Forum Neuvevillois

- 6 Parti radical romand  
7 Groupe der Unabhängigen  
Gewerkschaftsbund  
8 Partellos  
Unabhängige \*

3 1  
1 -  
1 1  
1 -

\* Ehemalige Partei „Landesring der Unabhängigen, (LDU)

\* Ex-parti „Alliance des Indépendants, (AI)

Communes sans indication: Assemblée primaire. Dénomination complète des partis, voir page 101

## 10.2 Sitzverteilung in den städtischen Exekutiven nach dem Stand vom 1. Juni 2004

Städte mit ... Einwohnern	Wahlmodus <sup>1</sup>	Alle Parteien	Davon halb- oder nebenamtlich	FDP	CVP	SPS	SVP	LPS	EVP	SD	FPS	GPS	Übrige
<b>100 000 und mehr</b>													
Basel <sup>1</sup>	U	7	-	1 <sup>2</sup>	1	2	-	2 <sup>3</sup>	-	-	-	-	1 <sup>4</sup>
davon Frauen		1	-	-	-	1	-	-	-	-	-	-	-
Bern	U	7	-	1	1	3 <sup>2</sup>	1	-	-	-	-	1	-
davon Frauen		3	-	-	-	1	1	-	-	-	-	1	-
Genève	U	5	-	-	-	1	-	1 <sup>2</sup>	-	-	-	1	2 <sup>5</sup>
davon Frauen		-	-	-	-	-	-	-	-	-	-	-	-
Lausanne	U	7	-	2	-	3	-	1	-	-	-	1 <sup>2, 6</sup>	-
davon Frauen		3	-	1	-	1	-	1	-	-	-	-	-
Zürich	U	9	-	3	-	4 <sup>2</sup>	-	-	-	-	-	1	1 <sup>7</sup>
davon Frauen		4	-	1	-	1	-	-	-	-	-	1	1
<b>50 000-99 999</b>													
Luzern	U	5	-	1	1	1	-	-	-	-	-	1	1 <sup>2, 8</sup>
davon Frauen		1	-	-	-	1	-	-	-	-	-	-	-
St. Gallen	U	5	-	2	1	2 <sup>2</sup>	-	-	-	-	-	-	-
davon Frauen		2	-	1	-	1	-	-	-	-	-	-	-
Winterthur	U	7	-	2	1	3 <sup>2</sup>	-	-	1	-	-	-	-
davon Frauen		3	-	1	-	1	-	-	1	-	-	-	-
<b>20 000-49 999</b>													
Biel	U	9	4	3	-	4 <sup>2</sup>	-	-	-	-	1	1	-
davon Frauen		3	3	1	-	1	-	-	-	-	-	1	-
Chaux-de-Fonds, La	P	5	-	1	-	2 <sup>2</sup>	-	1	-	-	-	-	1 <sup>9</sup>
davon Frauen		2	-	1	-	-	-	-	-	-	-	-	1
Chur	U	3	-	-	1	1	1 <sup>2</sup>	-	-	-	-	-	-
davon Frauen		-	-	-	-	-	-	-	-	-	-	-	-
Dietikon	U	7	6	1	2	1	2 <sup>2</sup>	-	1	-	-	-	-
davon Frauen		2	-	-	1	1	-	-	-	-	-	-	-
Dübendorf	U	8	8	1	1	-	2	-	1 <sup>2</sup>	-	-	1 <sup>10</sup>	2 <sup>11</sup>
davon Frauen		1	1	1	-	-	-	-	-	-	-	-	-
Emmen	U	5	-	2	1 <sup>2</sup>	-	2	-	-	-	-	-	-
davon Frauen		-	-	-	-	-	-	-	-	-	-	-	-
Frauenfeld	U	5	4	2 <sup>2</sup>	1	1	1	-	-	-	-	-	-
davon Frauen		2	2	-	1	1	-	-	-	-	-	-	-
Fribourg	U	5	-	1	2 <sup>2</sup>	2	-	-	-	-	-	-	-
davon Frauen		1	-	-	-	1	-	-	-	-	-	-	-
Köniz	U	7	4	1	-	3 <sup>2</sup>	2	-	1	-	-	-	-
davon Frauen		3	-	-	-	2	-	-	1	-	-	-	-
Kriens	U	5	2	2	2 <sup>2</sup>	1	-	-	-	-	-	-	-
davon Frauen		1	1	-	-	1	-	-	-	-	-	-	-
Lancy	U	3	-	-	1 <sup>2</sup>	1	-	-	-	-	-	1	-
davon Frauen		-	-	-	-	-	-	-	-	-	-	-	-
Lugano	U	7	5	3 <sup>2</sup>	1	2	-	-	-	-	-	-	1 <sup>12</sup>
davon Frauen		2	-	1	-	1	-	-	-	-	-	-	-
Montreux	U	7	7	1	-	3 <sup>2</sup>	-	2	-	-	-	1	-
davon Frauen		-	-	-	-	-	-	-	-	-	-	-	-
Neuchâtel	U	5	-	1	-	2	-	1	-	-	-	-	1 <sup>13</sup>
davon Frauen		2	-	-	-	2 <sup>2</sup>	-	-	-	-	-	-	-
Riehen	U	7	7	1	-	2	-	2	2 <sup>2</sup>	-	-	-	-
davon Frauen		2	2	-	-	1	-	1	-	-	-	-	-
Schaffhausen	U	5	3	2 <sup>2</sup>	-	1	1	-	-	-	-	-	1 <sup>14</sup>
davon Frauen		1	-	-	-	1	-	-	-	-	-	-	-
Sion	U	15	14	3	8 <sup>2</sup>	3 <sup>15</sup>	-	1	-	-	-	-	-
davon Frauen		2	2	-	1	1	-	-	-	-	-	-	-
Thun	U	5	2	1	-	2 <sup>2</sup>	2	-	-	-	-	-	-
davon Frauen		1	-	-	-	-	1	-	-	-	-	-	-
Uster	U	7	7	3 <sup>2</sup>	-	2	2	-	-	-	-	-	-
davon Frauen		2	2	1 <sup>2</sup>	-	1	-	-	-	-	-	-	-

## Anmerkungen

- <sup>1</sup> Kanton Basel-Stadt / Canton de Bâle-Ville  
<sup>2</sup> Stadtpräsident / Stadtmann / Maire / Président  
(In allen Genfer Gemeinden mit über 3000 Einwohnern sowie im Kanton Basel-Stadt (ausser Riehen) und in der Stadt Neuenburg wechselt das Präsidium jährlich / Dans les communes genevoises de plus de 3000 habitants, ainsi qu'à Bâle-Ville (Riehen excepté) et en Ville de Neuchâtel, le maire ou le président change chaque année)  
<sup>3</sup> Liberal-Demokratische Partei Basel-Stadt (LDP)  
<sup>4</sup> Demokratisch-Soziale Partei Basel-Stadt (DSP)  
<sup>5</sup> Alliance de gauche  
<sup>6</sup> Parti écologiste „Les Verts“

Im ganzen  
davon Frauen

## Explications

- 7 Parteilos  
8 Parteilos  
9 Parti ouvrier populaire et Unité socialiste  
10 Gruppe Energie und Umwelt (GEU)  
11 Partei freier Einwohner und Bürger Demokratische Partei  
12 Lega dei Ticinesi  
13 PopEcoSol  
14 Oekoliberales Bewegung Schaffhausen  
15 Alliance de gauche

En tout  
dont femmes

<sup>1</sup> U; Urnenwahl G; Wahl durch Gemeindeversammlung P; Wahl durch Parlament. Vollständige Parteibezeichnungen siehe Seite 101

## 10.2 Conseils exécutifs communaux: Répartition des sièges au 1er juin 2004

Villes de ... habitants	Mode d'élec- tion <sup>1</sup>	Ensemble des partis	dont à mi- temps ou non permanents	PRD	PDC	PS	UDC	PLS	PEP	DS	PSL	PES	Autres partis
<b>20 000-49 999</b>													
Vernier	U	3	3	-	-	1	-	1	-	-	-	-	1 <sup>2,3</sup>
dont femmes		1	1	-	-	-	-	-	-	-	-	-	1
Yverdon-les-Bains	U	7	6	2 <sup>2</sup>	-	2	-	2	-	-	-	1	-
dont femmes		1	1	-	-	-	-	-	-	-	-	1	-
Zug	U	5	-	2 <sup>2</sup>	1	1	-	-	-	-	-	-	1 <sup>4</sup>
dont femmes		1	-	-	1	-	-	-	-	-	-	-	-
<b>15 000-19 999</b>													
Aarau	U	7	6	3 <sup>2</sup>	1	2	-	-	-	-	-	-	1 <sup>5</sup>
dont femmes		1	1	-	-	1	-	-	-	-	-	-	-
Adliswil	U	9	9	2 <sup>2</sup>	2	3	1	-	-	-	-	-	1 <sup>6</sup>
dont femmes		2	2	-	-	2	-	-	-	-	-	-	-
Allschwil	U	7	7	2	2 <sup>2</sup>	2	-	-	-	-	-	-	1 <sup>7</sup>
dont femmes		3	3	1	-	2	-	-	-	-	-	-	-
Baar	U	7	7	2 <sup>2</sup>	2	2	1	-	-	-	-	-	-
dont femmes		2	2	-	1	1	-	-	-	-	-	-	-
Baden	U	7	6	2	2 <sup>2</sup>	2	-	-	1	-	-	-	-
dont femmes		2	2	-	2	2	-	-	-	-	-	-	-
Bellinzona	U	7	7	3 <sup>2</sup>	2	2	-	-	-	-	-	-	-
dont femmes		1	1	-	1	-	-	-	-	-	-	-	-
Carouge	U	3	3	1 <sup>2</sup>	-	1	-	-	-	-	-	-	1 <sup>3</sup>
dont femmes		2	2	-	-	1	-	-	-	-	-	-	1
Gossau SG	U	7 <sup>8</sup>	4	2	2	-	1	-	-	-	-	-	1 <sup>2,7</sup>
dont femmes		1	1	1	-	-	-	-	-	-	-	-	-
Grenchen	U	15	14	5	1	7 <sup>2</sup>	2	-	-	-	-	-	-
dont femmes		2	2	-	-	2	-	-	-	-	-	-	-
Herisau	U	7 <sup>8</sup>	5	3 <sup>2</sup>	1	1	1	-	-	-	-	-	-
dont femmes		2	2	2	-	-	-	-	-	-	-	-	-
Horgen	U	9	9	3 <sup>2</sup>	1	2	3	-	-	-	-	-	-
dont femmes		1	1	-	-	1	-	-	-	-	-	-	-
Jona	U	7	6	3	3 <sup>2</sup>	1	-	-	-	-	-	-	-
dont femmes		3	3	1	1	1	-	-	-	-	-	-	-
Kloten	U	9	9	2	1	1	3 <sup>2</sup>	-	-	-	-	1	1 <sup>7</sup>
dont femmes		1	1	-	1	-	-	-	-	-	-	-	-
Kreuzlingen	U	5	4	1	2 <sup>2</sup>	1	-	-	-	-	-	-	1 <sup>8</sup>
dont femmes		-	-	-	-	-	-	-	-	-	-	-	-
Littau	U	5	2	1 <sup>2</sup>	3	-	1	-	-	-	-	-	-
dont femmes		1	1	-	1	-	-	-	-	-	-	-	-
Meyrin	U	3	-	1 <sup>2</sup>	1	1	-	-	-	-	-	-	-
dont femmes		1	-	-	-	1	-	-	-	-	-	-	-
Muttenz	U	7	7	1	2 <sup>2</sup>	3	-	-	-	-	-	-	1 <sup>10</sup>
dont femmes		2	2	-	1	1	-	-	-	-	-	-	-
Nyon	U	7	7	1	-	2 <sup>2</sup>	-	2	-	-	-	-	2 <sup>11</sup>
dont femmes		2	2	-	-	1	-	1	-	-	-	-	-
Olten	U	7	6	3 <sup>2</sup>	1	3	-	-	-	-	-	-	-
dont femmes		3	3	1	-	2	-	-	-	-	-	-	-
Onex	U	3	3	-	1	1	-	1 <sup>2</sup>	-	-	-	-	-
dont femmes		1	1	-	1	-	-	-	-	-	-	-	-
Ostermundigen	U	9	8	1	1	3	3 <sup>2</sup>	-	1	-	-	-	-
dont femmes		4	4	-	1	1	1	-	1	-	-	-	-
Pully	U	5	5	1	-	1 <sup>2</sup>	-	2	-	-	-	-	1 <sup>12</sup>
dont femmes		1	1	-	-	-	-	1	-	-	-	-	-
Regensdorf	U	7	7	3	-	-	3	-	-	-	-	-	1 <sup>2,7</sup>
dont femmes		2	2	1	-	-	-	-	-	-	-	-	1
Reinach BL	U	7	7	1	1	3 <sup>2</sup>	2	-	-	-	-	-	-
dont femmes		2	2	-	-	2	-	-	-	-	-	-	-

## Anmerkungen

<sup>2</sup> Stadtpräsident / Stadtmann / Maire / Président  
(In allen Genfer Gemeinden mit über 3000 Einwohnern  
sowie im Kanton Basel-Stadt (ausser Riehen) und in  
der Stadt Neuenburg wechselt das Präsidium jährlich /  
Dans les communes genevoises de plus de 3000  
habitants, ainsi qu'à Bâle-Ville (Riehen excepté) et en  
Ville de Neuchâtel, le maire ou le président change chaque année)

<sup>3</sup> Alliance de gauche

<sup>4</sup> Christlichsoziale Volkspartei (CSV)

<sup>5</sup> Pro Aarau

Im  
ganzen

davon  
Frauen

## Explications

<sup>6</sup> Vereinigung freier Wähler

<sup>7</sup> Partellos

<sup>8</sup> 1 Sitz vakant

<sup>9</sup> Freie Liste

<sup>10</sup> Unabhängige Muttenz

<sup>11</sup> Parti indépendant nyonnais  
Parti ouvrier et populaire (POP)

<sup>12</sup> Union Pulliérane

En  
tout

dont  
femmes

1  
1

<sup>1</sup> U: élection par les urnes G: élection par l'Assemblée primaire P: élection par le Parlement. Dénomination complète des partis, voir page 101

## 10.2 Sitzverteilung in den städtischen Exekutiven nach dem Stand vom 1. Juni 2004

Städte mit ... Einwohnern	Wahl- modus <sup>1</sup>	Alle Parteien	Davon halb- oder neben- amtlich	FDP	CVP	SPS	SVP	LPS	EVP	SD	FPS	GPS	Übrige
<b>15 000-19 999</b>													
Renens	U	7	7	3	-	3 <sup>2</sup>	-	-	-	-	-	-	1 <sup>3</sup>
dont femmes		2	2	-	-	1	-	-	-	-	-	-	1
Solothurn	U	30	29	11 <sup>2</sup>	5	8	3	-	-	-	-	3	-
davon Frauen		10	10	1	1	5	1	-	-	-	-	2	-
Thalwil	U	9	9	3	2 <sup>2</sup>	1	2	-	-	-	-	-	1 <sup>4</sup>
davon Frauen		2	2	-	1 <sup>2</sup>	1	-	-	-	-	-	-	-
Vevey	U	5	5	1 <sup>2</sup>	-	2	-	2	-	-	-	-	-
davon Frauen		1	1	-	-	-	-	1	-	-	-	-	-
Wädenswil	U	7	7	1 <sup>2</sup>	2	1	2	-	1	-	-	-	-
davon Frauen		-	-	-	-	-	-	-	-	-	-	-	-
Wettingen	U	7	6	1	2 <sup>2</sup>	2	1	-	1	-	-	-	-
davon Frauen		2	2	1	-	1	-	-	-	-	-	-	-
Wetzikon ZH	U	7	7	2	1	2	1	-	-	-	-	1 <sup>2</sup>	-
davon Frauen		2	2	1	-	1	-	-	-	-	-	-	-
Wil SG	U	7	4	2	4 <sup>2</sup>	1	-	-	-	-	-	-	-
davon Frauen		3	2	-	2	1	-	-	-	-	-	-	-
<b>10 000-14 999</b>													
Affoltern a.A.	U	7	7	1	-	1	3 <sup>2</sup>	-	-	-	-	-	2 <sup>4</sup>
davon Frauen		3	3	-	-	1	1 <sup>2</sup>	-	-	-	-	-	1
Altstätten	U	9	8	2	5 <sup>2</sup>	-	1	-	-	-	-	-	1 <sup>5</sup>
davon Frauen		2	2	1	1	-	-	-	-	-	-	-	-
Amriswil	U	9	8	2	1	1	4 <sup>2</sup>	-	-	-	-	-	1 <sup>4</sup>
davon Frauen		2	2	1	-	-	-	-	-	-	-	-	1
Arbon	U	7	6	1	1	3	1	-	-	-	-	-	1 <sup>2, 4</sup>
davon Frauen		3	2	1	-	1	-	-	-	-	-	-	1 <sup>2</sup>
Binningen	U	7	7	2	1	3 <sup>2</sup>	-	-	-	-	-	-	1 <sup>4</sup>
davon Frauen		3	3	1	1	1	-	-	-	-	-	-	-
Birsfelden	U	7	7	1	1	3 <sup>2</sup>	2	-	-	-	-	-	-
davon Frauen		1	1	1	-	-	-	-	-	-	-	-	-
Brig-Glis	U	11	11	2	5 <sup>2</sup>	2	-	-	-	-	-	-	2 <sup>6</sup>
davon Frauen		3	3	-	2	1	-	-	-	-	-	-	-
Buchs SG	U	9	8	3	2	3 <sup>2</sup>	1	-	-	-	-	-	-
davon Frauen		-	-	-	-	-	-	-	-	-	-	-	-
Bülach	U	9	9	3	-	1	4	-	-	-	-	-	1 <sup>2, 4</sup>
davon Frauen		2	2	-	-	-	2	-	-	-	-	-	-
Bulle	U	9	9	4 <sup>2</sup>	2	2	-	-	-	-	-	-	1 <sup>7</sup>
davon Frauen		1	1	1	-	-	-	-	-	-	-	-	-
Burgdorf	U	7	6	1	-	3	2 <sup>2</sup>	-	-	-	-	1	-
davon Frauen		3	3	-	-	2	1	-	-	-	-	-	-
Cham	U	5	5	1	2 <sup>2</sup>	-	1	-	-	-	-	-	1 <sup>8</sup>
davon Frauen		1	1	-	1	-	-	-	-	-	-	-	-
Davos	U	5	4	2 <sup>2</sup>	1	-	1	-	-	-	-	-	1 <sup>4</sup>
davon Frauen		1	1	-	-	-	-	-	-	-	-	-	1
Delémont	U	7	7	1	1	3 <sup>2</sup>	-	-	-	-	-	-	2 <sup>9</sup>
davon Frauen		3	3	1	1	1	-	-	-	-	-	-	-
Ebikon	U	5	3	1	3 <sup>2</sup>	1	-	-	-	-	-	-	-
davon Frauen		1	1	-	1	-	-	-	-	-	-	-	-
Ecublens VD	U	5	5	2 <sup>2</sup>	-	1	-	-	-	-	-	-	2 <sup>10</sup>
davon Frauen		1	1	-	-	1	-	-	-	-	-	-	-
Einsiedeln	U	9	9	1	4 <sup>2</sup>	2	2	-	-	-	-	-	-
davon Frauen		3	3	-	-	2	1	-	-	-	-	-	-
Freienbach	U	9	9	3	3	1 <sup>2</sup>	1	-	-	-	-	-	1 <sup>11</sup>
davon Frauen		2	2	-	2	-	-	-	-	-	-	-	-
Horw	U	5	3	2	2 <sup>2</sup>	-	-	-	-	-	-	-	1 <sup>12</sup>
davon Frauen		2	2	1	1	-	-	-	-	-	-	-	-
Illnau-Effretikon	U	9	9	2	1	3	2	-	-	-	-	1 <sup>2</sup>	-
davon Frauen		2	2	1	-	1	-	-	-	-	-	-	-
Ittigen	U	7	6	-	-	1	1	-	-	-	-	-	5 <sup>2, 13</sup>
davon Frauen		1	1	-	-	-	-	-	-	-	-	-	1

## Anmerkungen

- <sup>2</sup> Stadtpräsident / Stadtmann / Maire / Président  
(In allen Genfer Gemeinden mit über 3000 Einwohnern  
sowie im Kanton Basel-Stadt (ausser Riehen) und in  
der Stadt Neuenburg wechselt das Präsidium jährlich /  
Dans les communes genevoises de plus de 3000  
habitants, ainsi qu'à Bâle-Ville (Riehen excepté) et en  
Ville de Neuchâtel, le maire ou le président change chaque année)
- <sup>3</sup> Fourmis rouges - Parti ouvrier et populaire
- <sup>4</sup> Partellos
- <sup>5</sup> Freie Liste
- <sup>6</sup> Christlichsoziale Volkspartei

Im  
ganzen

davon  
Frauen

## Explications

- <sup>7</sup> Mouvement Ouverture
- <sup>8</sup> Kritisches Forum Cham
- <sup>9</sup> Combat socialiste-popliste
- Parti chrétien social indépendant
- <sup>10</sup> Forum
- Hors parti
- <sup>11</sup> Unabhängige Wähler/-innen Gemeinde Freienbach
- <sup>12</sup> Linie 20
- <sup>13</sup> Bürgervereinigung Ittigen
- Freie Liste

En  
tout

dont  
femmes

1

1

1

1

4<sup>2</sup>

1

1



## 10.2 Conseils exécutifs communaux: Répartition des sièges au 1er juin 2004

Villes de ... habitants	Mode d'élec- tion <sup>1</sup>	Ensemble des partis	dont à mi- temps ou non permanents	PRD	PDC	PS	UDC	PLS	PEP	DS	PSL	PES	Autres partis
<b>10 000-14 999</b>													
Küssnacht	U	9	9	5 <sup>2</sup>	-	1	3	-	-	-	-	-	-
dont femmes		2	2	2 <sup>2</sup>	-	-	-	-	-	-	-	-	-
Küssnacht A.R	U	7	7	3 <sup>2</sup>	3	-	-	-	-	-	-	-	1 <sup>3</sup>
dont femmes		2	2	-	1	-	-	-	-	-	-	-	1
Langenthal	U	7	6	2 <sup>2</sup>	-	3	2	-	-	-	-	-	-
dont femmes		2	2	-	-	2	-	-	-	-	-	-	-
Liestal	U	5	5	2	-	1	-	-	-	-	-	1	1 <sup>3</sup>
dont femmes		2	2	2 <sup>2</sup>	-	-	-	-	-	-	-	-	-
Locarno	U	7	7	3 <sup>2</sup>	2	1	-	-	-	-	-	-	1 <sup>4</sup>
dont femmes		3	3	1	1	-	-	-	-	-	-	-	1
Locle, Le	P	5	5	-	-	1	-	1	-	-	-	-	3 <sup>2, 5</sup>
dont femmes		1	1	-	-	1	-	-	-	-	-	-	-
Lyss	U	7	7	4 <sup>2</sup>	-	2	1	-	-	-	-	-	-
dont femmes		1	1	-	-	1	-	-	-	-	-	-	-
Martigny	U	9	9	6 <sup>2</sup>	2	1	-	-	-	-	-	-	-
dont femmes		3	3	2	1	-	-	-	-	-	-	-	-
Meilen	U	9	9	4	1	1	2 <sup>2</sup>	-	-	-	-	-	1 <sup>3</sup>
dont femmes		2	2	1	-	1	-	-	-	-	-	-	-
Monthey	U	15	15	5	4 <sup>2</sup>	3	-	-	-	-	-	-	3 <sup>6</sup>
dont femmes		2	2	-	1	1	-	-	-	-	-	-	-
Morges	U	7	7	2	-	3 <sup>2</sup>	-	1	-	-	-	-	1 <sup>7</sup>
dont femmes		1	1	-	-	1	-	-	-	-	-	-	-
Münchenstein	U	7	7	2 <sup>2</sup>	1	3	1	-	-	-	-	-	-
dont femmes		2	2	1	-	-	1	-	-	-	-	-	-
Münsingen	U	7	6	-	-	-	1	-	1	-	-	-	5 <sup>2, 8</sup>
dont femmes		2	2	-	-	-	-	-	-	-	-	-	2
Muri BE	U	9	8	3 <sup>2</sup>	-	1	2	-	-	-	-	-	3 <sup>9</sup>
dont femmes		3	3	1	-	-	1	-	-	-	-	-	1
Oftringen	U	5	4	1	-	1 <sup>2</sup>	2	-	1	-	-	-	-
dont femmes		-	-	-	-	-	-	-	-	-	-	-	-
Opfikon	U	7	7	2	2	1	1	-	-	-	-	-	1 <sup>2, 10</sup>
dont femmes		2	2	-	1	-	1	-	-	-	-	-	-
Pratteln	U	7	7	3	1	2 <sup>2</sup>	1	-	-	-	-	-	-
dont femmes		1	1	-	-	1	-	-	-	-	-	-	-
Prilly	U	5	5	3 <sup>2</sup>	-	1	-	1	-	-	-	-	-
dont femmes		-	-	-	-	-	-	-	-	-	-	-	-
Rheinfelden	U	5	4	2 <sup>2</sup>	1	1	-	-	-	-	-	-	1 <sup>3</sup>
dont femmes		1	1	-	-	-	-	-	-	-	-	-	1
Richterswil	U	9	9	3 <sup>2</sup>	-	2	3	-	-	-	-	-	1 <sup>3</sup>
dont femmes		3	3	1	-	2	-	-	-	-	-	-	-
Rüti ZH	U	9	9	2	3 <sup>2</sup>	2	1	-	1	-	-	-	-
dont femmes		2	2	-	1	1	-	-	-	-	-	-	-
Schlieren	U	7	7	2 <sup>2</sup>	-	1	2	-	1	-	-	-	1 <sup>3</sup>
dont femmes		2	2	1	-	-	-	-	-	-	-	-	1
Schwyz	U	9	9	3	4 <sup>2</sup>	2	-	-	-	-	-	-	-
dont femmes		1	1	-	1	-	-	-	-	-	-	-	-
Sierre	U	9	9	3	4 <sup>2</sup>	2	-	-	-	-	-	-	-
dont femmes		4	4	2	1	1	-	-	-	-	-	-	-
Spiez	U	7	6	1	-	3 <sup>2</sup>	2	-	-	-	-	-	1 <sup>11</sup>
dont femmes		2	2	-	-	1	1	-	-	-	-	-	-
Stäfa	U	9	9	4 <sup>2</sup>	1	3	1	-	-	-	-	-	-
dont femmes		2	2	1	-	1	-	-	-	-	-	-	-
Steffisburg	U	7	6	2 <sup>2</sup>	-	2	2	-	1 <sup>12</sup>	-	-	-	-
dont femmes		1	1	-	-	-	1	-	-	-	-	-	-
Thônex	U	3	3	1 <sup>2</sup>	1	-	-	1	-	-	-	-	-
dont femmes		1	1	-	-	-	-	1	-	-	-	-	-
Tour-de-Peilz, La	U	5	5	1	-	2	-	2 <sup>2</sup>	-	-	-	-	-
dont femmes		2	2	-	-	1	-	1	-	-	-	-	-
Uzwil	U	7	5	3 <sup>2</sup>	1	3	-	-	-	-	-	-	-
dont femmes		2	2	-	1	1	-	-	-	-	-	-	-

## Anmerkungen

<sup>2</sup> Stadtpräsident / Stadtmann / Maire / Président  
(In allen Genfer Gemeinden mit über 3000 Einwohnern  
sowie im Kanton Basel-Stadt (ausser Riehen) und in  
der Stadt Neuenburg wechselt das Präsidium jährlich /  
Dans les communes genevoises de plus de 3000  
habitants, ainsi qu'à Bâle-Ville (Riehen excepté) et en  
Ville de Neuchâtel, le maire ou le président change chaque année)

<sup>3</sup> Parteilos

<sup>4</sup> Lega dei Ticinesi

<sup>5</sup> Parti ouvrier et populaire (POP)

Im  
ganzen

davon  
Frauen

## Explications

<sup>6</sup> Parti de l'Entente

<sup>7</sup> Entente morgienne

<sup>8</sup> Freie Wähler

Rot Grünes Bündnis

<sup>9</sup> Forum

Parteilos

<sup>10</sup> Gemeindeverein

<sup>11</sup> Freies Spiez

<sup>12</sup> EVP/ Eidg. Demokratische Union

En  
tout

dont  
femmes

<sup>1</sup> U: élection par les urnes G: élection par l'Assemblée primaire P: élection par le Parlement. Dénomination complète des partis, voir page 101

## 10.2 Sitzverteilung in den städtischen Exekutiven nach dem Stand vom 1. Juni 2004 (Ende)

Städte mit ... Einwohnern	Wahl- modus <sup>1</sup>	Alle Parteien	Davon halb- oder neben- amtlich	FDP	CVP	SPS	SVP	LPS	EVP	SD	FPS	GPS	Übrige
<b>10 000-14 999</b>													
Versoix	U	3	3	1	1	-	-	1 <sup>2</sup>	-	-	-	-	-
davon Frauen		1	1	-	1	-	-	-	-	-	-	-	-
Volketswil	U	7	7	2	1	-	3 <sup>2</sup>	-	-	-	-	-	1 <sup>3</sup>
davon Frauen		1	1	1	-	-	-	-	-	-	-	-	-
Wallisellen	U	7	7	3	1 <sup>2</sup>	-	2	-	-	-	-	-	1 <sup>3</sup>
davon Frauen		1	1	1	-	-	-	-	-	-	-	-	-
Wohlen AG	U	7	6	1	2	-	1	-	-	-	-	-	3 <sup>2,4</sup>
davon Frauen		1	1	-	1	-	-	-	-	-	-	-	-
Worb	U	7	6	2	-	2 <sup>2</sup>	2	-	1	-	-	-	-
dont femmes		1	1	1	-	-	-	-	-	-	-	-	-
Zollikon	U	7	7	3 <sup>2</sup>	-	-	1	-	-	-	-	-	3 <sup>5</sup>
dont femmes		2	2	1	-	-	-	-	-	-	-	-	1
<b>weniger als 10 000</b>													
Aesch BL	U	7	7	2	2	2	1	-	-	-	-	-	-
dont femmes		4	4	1 <sup>2</sup>	1	2	-	-	-	-	-	-	-
Altdorf UR	U	7	7	2	3	2 <sup>2</sup>	-	-	-	-	-	-	-
dont femmes		3	3	1	2	-	-	-	-	-	-	-	-
Appenzell	G	11	11	-	-	-	-	-	-	-	-	-	11 <sup>2,6</sup>
davon Frauen		4	4	-	-	-	-	-	-	-	-	-	4
Arosa	U	5	5	2 <sup>2</sup>	-	-	2	-	-	-	-	-	1 <sup>3</sup>
davon Frauen		-	-	-	-	-	-	-	-	-	-	-	-
Chiasso	U	5	5	2 <sup>2</sup>	1	1 <sup>7</sup>	-	-	-	-	-	-	1 <sup>8</sup>
davon Frauen		1	1	-	-	-	-	-	-	-	-	-	1
Glarus	U	11	11	5 <sup>2</sup>	1	-	4	-	-	-	-	-	1 <sup>3</sup>
davon Frauen		3	3	1	-	-	1	-	-	-	-	-	1
Lenzburg	U	5	5	2 <sup>2</sup>	-	1	1	-	1	-	-	-	-
davon Frauen		1	1	-	-	1	-	-	-	-	-	-	-
Moutier	U	9	9	1	2	4 <sup>2</sup>	1	-	-	-	-	-	1 <sup>9</sup>
davon Frauen		-	-	-	-	-	-	-	-	-	-	-	-
Murten	U	7	7	3 <sup>2</sup>	1	2	1	-	-	-	-	-	-
davon Frauen		3	3	1	-	1	1	-	-	-	-	-	-
Neuhausen a. Rheinfall	U	5	3	2	1	1 <sup>2</sup>	1	-	-	-	-	-	-
davon Frauen		-	-	-	-	-	-	-	-	-	-	-	-
Neuveville, La	U	7	7	3	-	2	1	-	-	-	-	-	1 <sup>10</sup>
davon Frauen		1	1	1 <sup>2</sup>	-	-	-	-	-	-	-	-	-
Nidau	U	7	7	4	-	3	-	-	-	-	-	-	-
davon Frauen		2	2	-	-	2	-	-	-	-	-	-	-
Payerne	U	5	5	2 <sup>2</sup>	-	1	-	2	-	-	-	-	-
davon Frauen		1	1	1	-	-	-	-	-	-	-	-	-
Peseux	P	5	5	1 <sup>2</sup>	-	3	-	1	-	-	-	-	-
davon Frauen		1	1	-	-	1	-	-	-	-	-	-	-
Rapperswil SG	U	7	6	3	2 <sup>2</sup>	2	-	-	-	-	-	-	-
davon Frauen		3	3	2	1	-	-	-	-	-	-	-	-
Romanshorn	U	9	8	3	2 <sup>2</sup>	2	1	-	-	-	-	1	-
davon Frauen		1	1	1	-	-	-	-	-	-	-	-	-
Rorschach	U	5	4	1	1 <sup>2</sup>	2	-	-	-	-	-	-	1 <sup>3</sup>
davon Frauen		1	1	-	-	1	-	-	-	-	-	-	-
Stans	U	7	7	3 <sup>2</sup>	3	-	-	-	-	-	-	-	1 <sup>11</sup>
davon Frauen		1	1	1	-	-	-	-	-	-	-	-	-
St. Moritz	U	5	4	1	3 <sup>2</sup>	-	-	-	-	-	-	-	1 <sup>12</sup>
davon Frauen		-	-	-	-	-	-	-	-	-	-	-	-
Sursee	U	5	5	-	4 <sup>2</sup>	1	-	-	-	-	-	-	-
davon Frauen		2	2	-	1	1	-	-	-	-	-	-	-
Zofingen	U	7	6	3 <sup>2</sup>	-	2	1	-	-	-	-	-	1 <sup>13</sup>
davon Frauen		2	2	-	-	1	1	-	-	-	-	-	-

## Anmerkungen

- 2 Stadtpräsident / Stadtmann / Maire / Président  
(In allen Genfer Gemeinden mit über 3000 Einwohnern  
sowie im Kanton Basel-Stadt (ausser Riehen) und in  
der Stadt Neuenburg wechselt das Präsidium jährlich /  
Dans les communes genevoises de plus de 3000  
habitants, ainsi qu'à Bâle-Ville (Riehen excepté) et en  
Ville de Neuchâtel, le maire ou le président change chaque année)
- 3 Parteilos
- 4 Überparteilich
- 5 Forum 5W

Im  
ganzen

davon  
Frauen

## Explications

- 6 Gewerbe  
Arbeitnehmer  
Landwirtschaft
- 7 Unità socialista + Verdi
- 8 Lega dei Ticinesi / UDC / Indipendenti
- 9 Ralliement des Prévôtis jurassiens
- 10 Forum Neuvillois
- 11 Demokratisches Nidwalden (DN)
- 12 Gruppe der Unabhängigen
- 13 Unabhängige \*

En  
tout

dont  
femmes

\* Ehemalige Partei „Landesring der Unabhängigen, (LDU)

\* Ex-parti „Alliance des Indépendants, (AL)

<sup>1</sup> U: Urnenwahl G: Wahl durch Gemeindeversammlung P: Wahl durch Parlament. Vollständige Parteibezeichnungen siehe Seite 101

**Für die Parteien gelten folgende Abkürzungen:**

FDP	Freisinnig-demokratische Partei der Schweiz
CVP	Christlichdemokratische Volkspartei der Schweiz
SPS	Sozialdemokratische Partei der Schweiz
SVP	Schweizerische Volkspartei
LPS	Libérale Partei der Schweiz
EVP	Evangelische Volkspartei
SD	Schweizer Demokraten
FPS	Freiheits-Partei der Schweiz
GPS	Grüne Partei der Schweiz, und andere grüne Parteien

**Les partis ont adopté les abréviations suivantes:**

PRD	Parti radical-démocratique suisse
PDC	Parti démocrate-chrétien suisse
PS	Parti socialiste suisse
UDC	Union Démocratique du Centre
PLS	Parti libéral suisse
PEP	Parti évangélique populaire suisse
DS	Démocrates suisses
PSL	Parti suisse de la liberté
PES	Parti écologiste suisse, et autres partis des „Verts„









**11.1 Demographische und wirtschaftliche Kennziffern der Agglomerationen**Agglomerationen <sup>1</sup> mit 100 000 und mehr Einwohnern

Merkmale	Baden-Brugg			Basel			Bern		
	Im ganzen	Kernstadt	22 übrige Agglom.-gemeinden	Im ganzen	Kernstadt	73 übrige Agglom.-gemeinden	Im ganzen	Kernstadt	42 übrige Agglom.-gemeinden
<b>Wohnbevölkerung 2000</b>									
Im ganzen	106 736	16 270	90 466	479 308	166 558	312 750	349 096	128 634	220 462
Geschlecht									
männlich	53 235	8 149	45 086	231 725	78 736	152 989	167 034	59 727	107 307
weiblich	53 501	8 121	45 380	247 583	87 822	159 761	182 062	68 907	113 155
Heimat									
Schweizer	81 153	12 211	68 942	373 395	116 982	256 413	295 270	100 564	194 706
Ausländer	25 583	4 059	21 524	105 913	49 576	56 337	53 826	28 070	25 756
Ausländeranteil Promille	240	249	238	221	298	180	154	218	117
Altersgruppen									
0- 6	7 796	1 068	6 728	31 672	9 658	22 014	22 558	6 963	15 595
7-14	9 665	1 256	8 409	39 679	10 920	28 759	27 781	7 403	20 378
15-19	6 309	887	5 422	25 303	7 583	17 720	18 323	5 033	13 290
20-39	32 436	5 656	26 780	134 343	50 349	83 994	104 252	44 263	59 989
40-64	35 580	5 191	30 389	163 502	53 734	109 768	117 671	39 397	78 274
65 und mehr	14 950	2 212	12 738	84 809	34 314	50 495	58 511	25 575	32 936
<b>Arbeitsstätten 2001</b>									
Sektor 2	1 048	180	868	4 472	1 425	3 047	3 180	1 231	1 949
Sektor 3	4 407	1 372	3 035	19 890	8 925	10 965	14 479	8 009	6 470
Im ganzen	5 455	1 552	3 903	24 362	10 350	14 012	17 659	9 240	8 419
Veränderung 1998-2001, Prozente	2.8	3.2	2.6	1.7	- 0.5	3.4	0.9	0.2	1.7
<b>Beschäftigte 2001</b>									
2. Sektor									
Vollzeitbeschäftigte	19 768	9 705	10 063	75 876	32 477	43 399	36 688	16 502	20 186
Teilzeitbeschäftigte	2 032	713	1 319	9 387	4 012	5 375	5 554	2 394	3 160
Zusammen	21 800	10 418	11 382	85 263	36 489	48 774	42 242	18 896	23 346
3. Sektor									
Vollzeitbeschäftigte	23 227	8 863	14 364	129 090	73 384	55 706	116 603	80 138	36 465
Teilzeitbeschäftigte	13 759	5 010	8 749	73 207	40 170	33 037	69 936	47 460	22 476
Zusammen	36 986	13 873	23 113	202 297	113 554	88 743	186 539	127 598	58 941
Im ganzen	58 786	24 291	34 495	287 560	150 043	137 517	228 781	146 494	82 287
Veränderung 1998-2001, Prozente	8.4	21.7	0.7	4.0	3.9	4.3	6.6	4.4	10.9
<b>Bevölkerungsbilanz 2003</b>									
Wohnbevölkerung 1.1.2003	108 164	16 313	91 851	481 314	164 916	316 398	342 181	122 559	219 622
Lebendgeborene	1 058	146	912	4 176	1 447	2 729	3 071	1 127	1 944
Gestorbene	783	126	657	4 669	2 146	2 523	3 205	1 156	1 689
Geburten- bzw. Sterbeüberschuss	275	20	255	- 493	- 699	206	- 134	- 389	255
Wanderungsgewinn bzw. -verlust <sup>2</sup>	- 81	- 123	42	2 335	585	1 750	840	129	711
Gesamtzu- bzw. -abnahme	194	- 103	297	1 842	- 114	1 956	706	- 260	966
Wohnbevölkerung 31.12.2003	108 358	16 210	92 148	483 156	164 802	318 354	342 887	122 299	220 588
Veränderung 1.1.2003 bis 31.12.2003 - Prozente	0.18	- 0.63	0.32	0.38	- 0.07	0.62	0.21	- 0.21	0.44
<b>Arbeitslose im Jahresdurchschnitt 2003</b>									
Ganzarbeitslose	2 183	298	1 885	10 525	3 280	7 245	7 278	2 439	4 839
davon Frauen	772	109	663	3 385	1 076	2 309	2 425	831	1 594
Teilzeitarbeitslose	468	76	392	2 268	645	1 623	1 981	634	1 347
davon Frauen	376	57	319	1 731	470	1 261	1 492	463	1 029
<b>Wohnungsbestand und -zuwachs 2003</b>									
Wohnungsbestand 1.1.2003	50 342	8 401	41 941	243 470	96 997	146 473	173 493	72 719	100 774
Neubau	481	60	421	1 556	158	1 398	943	74	869
Umbau	31	1	30	2	- 60	62	60	- 1	61
Abbruch	53	2	51	44	30	14	18	-	18
Reinzuwachs	459	59	400	1 514	68	1 446	985	73	912
Wohnungsbestand 31.12.2003	50 801	8 460	42 341	244 984	97 065	147 919	174 478	72 792	101 686
Veränderung 1.1.2003 bis 31.12.2003 - Prozente	0.91	0.70	0.95	0.62	0.07	0.99	0.57	0.10	0.90
<b>Leerstehende Wohnungen am 1.6.2004</b>									
mit ... Wohnräumen									
1	27	4	23	311	293	18	92	55	37
2	39	7	32	441	394	47	191	90	101
3	121	10	111	671	465	206	329	133	196
4	150	10	140	472	222	250	236	52	184
5	90	6	84	158	46	112	102	10	92
6 und mehr	14	2	12	59	12	47	23	3	20
Im ganzen	441	39	402	2 112	1 432	680	973	343	630
Leerwohnungsziffern, Prozente	0.87	0.46	0.95	0.86	1.48	0.46	0.56	0.47	0.62

<sup>1</sup> Umschreibung der Agglomeration siehe Seite 125 <sup>2</sup> Einschliesslich Bestandesbereinigung

## 11.1 Données démographiques et économiques des agglomérations

Agglomérations <sup>1</sup> de 100 000 et plus habitants

Caractéristiques	Genève			Lausanne			Lugano		
	en tout	Commune centrale	73 autres communes d'agglom.	en tout	Commune centrale	69 autres communes d'agglom.	en tout	Commune centrale	71 autres communes d'agglom.
<b>Population résidante en 2000</b>									
En tout	471 314	177 964	293 350	311 441	124 914	186 527	120 800	26 560	94 240
Sexe									
masculin	225 597	83 449	142 148	149 582	58 621	90 961	56 940	11 953	44 987
féminin	245 717	94 515	151 202	161 859	66 293	95 566	63 860	14 607	49 253
Nationalité									
Suisses	296 408	99 935	196 473	216 400	80 213	136 187	85 641	15 809	69 832
Etrangers	174 906	78 029	96 877	95 041	44 701	50 340	35 159	10 751	24 408
Etrangers, en pour-mille	371	438	330	305	358	270	291	405	259
Classes d'âge, en années									
0- 6	37 628	11 967	25 661	23 922	8 739	15 183	8 437	1 607	6 830
7-14	43 014	12 728	30 286	27 313	9 317	17 996	9 607	1 581	8 026
15-19	24 677	7 734	16 943	16 509	6 235	10 274	5 900	1 149	4 751
20-39	143 762	60 074	83 688	99 899	44 202	55 697	35 416	7 846	27 570
40-64	157 014	57 063	99 951	97 976	35 421	62 555	41 093	8 554	32 539
65 et plus	65 219	28 398	36 821	45 822	21 000	24 822	20 347	5 823	14 524
<b>Etablissements en 2001</b>									
Secteur 2	3 708	1 235	2 473	2 674	817	1 857	1 291	248	1 043
Secteur 3	21 169	11 498	9 671	13 299	6 621	6 678	7 054	3 231	3 823
En tout	24 877	12 733	12 144	15 973	7 438	8 535	8 345	3 479	4 866
Variation du 1998 au 2001, en pour-cent	2.7	0.8	4.8	0.1	-2.3	2.3	1.3	1.3	1.2
<b>Personnes occupées en 2001</b>									
Secteur 2									
Personnes occupées à plein temps	39 320	9 297	30 023	28 872	7 566	21 306	15 227	2 400	12 827
Personnes occupées à temps partiel ensemble	3 357	943	2 414	3 106	951	2 155	944	151	793
Secteur 3									
Personnes occupées à plein temps	152 916	87 425	65 491	95 377	52 405	42 972	41 402	21 641	19 761
Personnes occupées à temps partiel ensemble	59 817	33 745	26 072	44 634	24 774	19 860	13 060	6 418	6 642
En tout	255 410	131 410	124 000	171 989	85 696	86 293	70 633	30 610	40 023
Variation du 1998 au 2001, en pour-cent	8.4	4.8	12.5	7.5	3.5	11.8	6.6	8.7	5.1
<b>Bilan de la population, en 2003</b>									
Population résidante au 1.1.2003	477 918	177 306	300 612	301 443	116 073	185 370	122 865	26 159	96 706
Nés vivants	5 082	1 845	3 237	3 338	1 281	2 057	1 098	223	875
Décédés	3 520	1 485	2 035	2 542	1 130	1 412	1 048	303	745
Excédent ou déficit des naissances	1 562	360	1 202	796	151	645	50	-80	130
Excédent ou déficit migratoire <sup>2</sup>	4 975	834	4 141	2 321	587	1 734	815	218	597
Augmentation ou diminution totale	6 537	1 194	5 343	3 117	738	2 379	865	138	727
Population résidante au 31.12.2003	484 455	178 500	305 955	304 560	116 811	187 749	123 730	26 297	97 433
Variation du 1.1.2003 au 31.12.2003 - en pour-cent	1.37	0.67	1.78	1.03	0.64	1.28	0.70	0.53	0.75
<b>Personnes au chômage, moyenne annuelle, en 2003</b>									
au chômage complet	20 913	7 346	13 567	11 264	3 789	7 475	2 749	646	2 103
dont femmes	9 025	3 237	5 788	4 280	1 443	2 837	1 042	258	784
au chômage à temps partiel	2 893	974	1 919	1 589	483	1 106	482	115	367
dont femmes	2 304	749	1 555	1 319	400	919	378	92	286
<b>Nombre total et accroissement des logements, en 2003</b>									
Nombre total au 1.1.2003	234 540	102 117	132 423	158 202	69 912	88 290	67 888	16 373	51 515
Constructions nouvelles	1 870	23	1 847	1 024	173	851	397	7	390
Transformations	19	4	15	20	-46	66	116	24	92
Démolitions	154	83	71	16	4	12	3	3	-
Augmentation nette	1 735	-56	1 791	1 028	123	905	510	28	482
Nombre total au 31.12.2003	236 275	102 061	134 214	159 230	70 035	89 195	68 398	16 401	51 997
Variation du 1.1.2003 au 31.12.2003 - en pour-cent	0.74	-0.05	1.35	0.65	0.18	1.03	0.75	0.17	0.94
<b>Nombre de logements vacants au 1.6.2004</b>									
à ... pièces									
1	58	37	21	91	51	40	70	45	25
2	80	35	45	56	19	37	64	31	33
3	93	25	68	140	42	98	111	58	53
4	94	18	76	156	29	127	63	32	31
5	81	11	70	48	21	27	17	8	9
6 et plus	81	10	71	43	8	35	17	12	5
En tout	487	136	351	534	170	364	342	186	156
Logements vacants en pour-cent	0.21	0.13	0.26	0.34	0.24	0.41	0.50	1.13	0.30

<sup>1</sup> Description des agglomérations voir page 125 <sup>2</sup> Y compris divergences statistiques

**11.1 Demographische und wirtschaftliche Kennziffern der Agglomerationen**Agglomeration <sup>1</sup> mit 100 000 und mehr Einwohnern

Merkmale	Luzern			Olten-Zofingen			St. Gallen		
	Im ganzen	Kernstadt	16 übrige Agglom.-gemeinden	Im ganzen	Kernstadt	25 übrige Agglom.-gemeinden	Im ganzen	Kernstadt	10 übrige Agglom.-gemeinden
<b>Wohnbevölkerung 2000</b>									
Im ganzen	196 550	59 496	137 054	101 909	16 757	85 152	146 385	72 626	73 759
Geschlecht									
männlich	95 088	27 324	67 764	50 122	8 063	42 059	71 430	34 987	36 443
weiblich	101 462	32 172	69 290	51 787	8 694	43 093	74 955	37 639	37 316
Heimat									
Schweizer	157 445	47 412	110 033	81 029	12 627	68 402	113 968	53 132	60 836
Ausländer	39 105	12 084	27 021	20 880	4 130	16 750	32 417	19 494	12 923
Ausländeranteil Promille	199	203	197	205	246	197	221	268	175
Altersgruppen									
0-6	14 264	3 264	11 000	7 316	1 011	6 305	10 545	4 596	5 949
7-14	17 596	3 585	14 011	9 753	1 274	8 479	13 564	5 764	7 800
15-19	11 172	2 684	8 488	6 067	809	5 258	8 848	3 977	4 871
20-39	58 815	18 843	39 972	29 356	5 008	24 348	44 929	24 309	20 620
40-64	63 337	18 177	45 160	33 120	5 037	28 083	45 200	21 334	23 866
65 und mehr	31 366	12 943	18 423	16 297	3 618	12 679	23 299	12 646	10 653
<b>Arbeitsstätten 2001</b>									
Sektor 2	1 829	473	1 356	1 092	172	920	1 659	742	917
Sektor 3	8 132	3 855	4 277	3 909	1 093	2 816	6 756	4 130	2 626
Im ganzen	9 961	4 328	5 633	5 001	1 265	3 736	8 415	4 872	3 543
Veränderung 1998-2001, Prozente	- 1.0	- 2.4	1.8	- 1.2	- 1.9	- 0.9	1.8	1.1	2.8
<b>Beschäftigte 2001</b>									
Sektor 2									
Vollzeitbeschäftigte	23 180	5 022	18 158	16 234	2 637	13 597	21 603	10 169	11 434
Teilzeitbeschäftigte	2 761	827	1 934	1 729	301	1 428	2 700	1 162	1 538
Zusammen	25 941	5 849	20 092	17 963	2 938	15 025	24 303	11 331	12 972
Sektor 3									
Vollzeitbeschäftigte	51 944	29 698	22 246	24 511	8 198	16 313	43 466	30 553	12 913
Teilzeitbeschäftigte	29 692	18 154	11 538	13 007	4 381	8 626	23 434	17 281	6 153
Zusammen	81 636	47 852	33 784	37 518	12 579	24 939	66 900	47 834	19 066
Im ganzen	107 577	53 701	53 876	55 481	15 517	39 964	91 203	59 165	32 038
Veränderung 1998-2001, Prozente	4.7	3.9	5.5	7.7	7.0	8.0	7.6	7.0	8.7
<b>Bevölkerungsbilanz 2003</b>									
Wohnbevölkerung 1.1.2003	196 683	57 289	139 394	102 651	16 507	86 144	145 067	70 444	74 623
Lebendgeborene	1 792	448	1 344	959	166	793	1 396	669	727
Gestorbene	1 631	706	925	1 000	249	751	1 338	745	593
Geburten- bzw. Sterbeüberschuss	161	- 258	419	- 41	- 83	42	58	- 76	134
Wanderungsgewinn bzw. -verlust <sup>2</sup>	683	240	443	735	47	688	397	260	137
Gesamtzu- bzw. -abnahme	844	- 18	862	694	- 36	730	455	184	271
Wohnbevölkerung 31.12.2003	197 527	57 271	140 256	103 345	16 471	86 874	145 522	70 628	74 894
Veränderung 1.1.2003 bis 31.12.2003 - Prozente	0.43	- 0.03	0.62	0.68	- 0.22	0.85	0.31	0.26	0.36
<b>Arbeitslose im Jahresdurchschnitt 2003</b>									
Ganzarbeitslose	4 737	1 157	3 580	1 832	282	1 550	3 854	1 439	2 415
davon Frauen	1 808	429	1 379	689	93	596	1 432	533	899
Teilzeitarbeitslose	955	235	720	369	61	308	737	277	460
davon Frauen	710	155	555	284	42	242	574	210	364
<b>Wohnungsbestand und -zuwachs 2003</b>									
Wohnungsbestand 1.1.2003	95 601	33 893	61 708	48 725	9 327	39 398	72 651	39 348	33 303
Neubau	936	302	634	351	4	347	586	441	145
Umbau	76	39	37	43	4	39	16	5	11
Abbruch	36	24	12	18	8	10	21	9	12
Reinzuwachs	976	317	659	376	-	376	581	437	144
Wohnungsbestand 31.12.2003	96 577	34 210	62 367	49 101	9 327	39 774	73 232	39 785	33 447
Veränderung 1.1.2003 bis 31.12.2003 - Prozente	1.02	0.94	1.07	0.77	0.00	0.95	0.80	1.11	0.43
<b>Leerstehende Wohnungen am 1.6.2004</b>									
mit ... Wohnräumen									
1	70	36	34	129	64	65	191	141	50
2	96	40	56	152	43	109	234	138	96
3	203	66	137	340	61	279	340	188	152
4	233	57	176	354	38	316	336	140	196
5	81	26	55	74	6	68	107	38	69
6 und mehr	36	12	24	14	2	12	50	7	43
Im ganzen	719	237	482	1 063	214	849	1 258	652	606
Leerwohnungsziffern, Prozente	0.74	0.69	0.77	2.16	2.29	2.13	1.72	1.64	1.81

<sup>1</sup> Umschreibung der Agglomeration siehe Seite 125 <sup>2</sup> Einschliesslich Bestandesbereinigung

## 11.1 Données démographiques et économiques des agglomérations

Caractéristiques	Agglomérations <sup>1</sup> de 100 000 et plus habitants						Agglomérations <sup>1</sup> de 50 000-99 999 habitants		
	Winterthur			Zürich			Aarau		
	en tout	Commune centrale	11 autres communes d'agglom.	en tout	Commune centrale	131 autres communes d'agglom.	en tout	Commune centrale	18 autres communes d'agglom.
<b>Population résidente en 2000</b>									
En tout	123 416	90 483	32 933	1 080 728	363 273	717 455	79 883	15 470	64 413
Sexe									
masculin	60 248	43 788	16 460	531 298	175 836	355 462	38 918	7 374	31 544
féminin	63 168	46 695	16 473	549 430	187 437	361 993	40 965	8 096	32 869
Nationalité									
Suisses	98 333	68 959	29 374	827 132	256 887	570 245	63 791	12 220	51 571
Etrangers	25 083	21 524	3 559	253 596	106 386	147 210	16 092	3 250	12 842
Etrangers, en pour-mille	203	238	108	235	293	205	201	210	199
Classes d'âge, en années									
0-6	9 147	6 478	2 669	75 475	21 022	54 453	5 816	892	4 924
7-14	11 056	7 540	3 516	86 577	21 927	64 650	7 364	1 155	6 209
15-19	6 978	4 924	2 054	54 229	14 375	39 854	4 810	808	4 002
20-39	37 957	28 958	8 999	345 367	131 422	213 945	22 971	4 718	18 253
40-64	38 939	27 696	11 243	359 718	108 178	251 540	26 014	4 923	21 091
65 et plus	19 339	14 887	4 452	159 362	66 349	93 013	12 908	2 974	9 934
<b>Etablissements en 2001</b>									
Secteur 2	1 110	736	374	10 557	2 887	7 670	875	187	688
Secteur 3	4 554	3 608	946	51 933	23 151	28 782	3 352	1 479	1 873
En tout	5 664	4 344	1 320	62 490	26 038	36 452	4 227	1 666	2 561
Variation du 1998 au 2001, en pour-cent	3.8	3.7	4.0	3.6	2.1	4.6	0.0	0.9	- 0.6
<b>Personnes occupées en 2001</b>									
Secteur 2	12 691	10 353	2 338	116 178	37 025	79 153	11 982	3 692	8 290
Personnes occupées à plein temps	1 700	1 303	397	17 756	5 928	11 828	1 804	474	1 330
Personnes occupées à temps partiel ensemble	14 391	11 656	2 735	133 934	42 953	90 981	13 786	4 166	9 620
Secteur 3									
Personnes occupées à plein temps	27 904	24 862	3 042	369 321	203 189	166 132	21 141	12 244	8 897
Personnes occupées à temps partiel ensemble	17 216	15 511	1 705	172 785	93 387	79 398	12 150	6 622	5 528
En tout	45 120	40 373	4 747	542 106	296 576	245 530	33 291	18 866	14 425
Variation du 1998 au 2001, en pour-cent	59 511	52 029	7 482	676 040	339 529	336 511	47 077	23 032	24 045
	4.5	4.4	5.4	8.5	7.7	9.2	2.5	4.7	0.4
<b>Bilan de la population, en 2003</b>									
Population résidente au 1.1.2003	124 388	90 051	34 337	1 074 255	342 116	732 139	80 317	15 212	65 105
Nés vivants	1 246	912	334	11 268	3 529	7 739	784	139	645
Décédés	1 144	920	224	9 032	4 101	4 931	732	179	553
Excédent ou déficit des naissances	102	- 8	110	2 236	- 572	2 808	52	- 40	92
Excédent ou déficit migratoire <sup>2</sup>	1 400	1 116	284	5 173	1 309	3 864	642	222	420
Augmentation ou diminution totale	1 502	1 108	394	7 409	737	6 672	694	182	512
Population résidente au 31.12.2003	125 890	91 159	34 731	1 081 664	342 853	738 811	81 011	15 394	65 617
Variation du 1.1.2003 au 31.12.2003 - en pour-cent	1.21	1.23	1.15	0.69	0.22	0.91	0.86	1.20	0.79
<b>Personnes au chômage, moyenne annuelle, en 2003</b>									
au chômage complet	5 240	2 396	2 844	33 443	9 350	24 093	1 380	251	1 129
dont femmes	1 996	917	1 079	12 513	3 578	8 935	496	88	408
au chômage à temps partiel	981	443	538	6 054	1 280	4 774	318	65	253
dont femmes	806	364	442	4 803	963	3 840	246	51	195
<b>Nombre total et accroissement des logements, en 2003</b>									
Nombre total au 1.1.2003	58 890	44 573	14 317	535 348	198 930	336 418	37 542	8 352	29 190
Constructions nouvelles	1 421	1 234	187	6 141	1 506	4 635	334	55	279
Transformations	11	1	10	256	53	203	17	5	12
Démolitions	51	50	1	196	104	92	36	17	19
Augmentation nette	1 381	1 185	196	6 201	1 455	4 746	315	43	272
Nombre total au 31.12.2003	60 271	45 758	14 513	541 549	200 385	341 164	37 857	8 395	29 462
Variation du 1.1.2003 au 31.12.2003 - en pour-cent	2.35	2.66	1.37	1.16	0.73	1.41	0.84	0.51	0.93
<b>Nombre de logements vacants au 1.6.2004</b>									
à ... pièces									
1	32	28	4	210	53	157	34	15	19
2	40	37	3	353	62	291	43	10	33
3	156	141	15	933	125	808	139	25	114
4	83	65	18	1 018	55	963	190	41	149
5	34	21	13	393	7	386	71	19	52
6 et plus	12	8	4	165	5	160	15	5	10
En tout	357	300	57	3 072	307	2 765	492	115	377
Logements vacants en pour-cent	0.59	0.66	0.39	0.57	0.15	0.81	1.30	1.37	1.28

<sup>1</sup> Description des agglomérations voir page 125 <sup>2</sup> Y compris divergences statistiques

## 11.1 Demographische und wirtschaftliche Kennziffern der Agglomerationen

Agglomerationen <sup>1</sup> mit 50 000-99 999 Einwohnern

Merkmale	Arbon-Rorschach			Biel/Bienne			Chur		
	Im ganzen	Kernstadt	10 übrige Agglom.-gemeinden	Im ganzen	Kernstadt	20 übrige Agglom.-gemeinden	Im ganzen	Kernstadt	14 übrige Agglom.-gemeinden
<b>Wohnbevölkerung 2000</b>									
Im ganzen	55 866	12 906	42 960	88 896	48 655	40 241	66 235	32 989	33 246
Geschlecht									
männlich	27 384	6 247	21 137	43 070	23 447	19 623	32 215	15 683	16 532
weiblich	28 482	6 659	21 823	45 826	25 208	20 618	34 020	17 306	16 714
Heimat									
Schweizer	42 101	9 309	32 792	71 721	35 906	35 815	55 610	27 061	28 549
Ausländer	13 765	3 597	10 168	17 175	12 749	4 426	10 625	5 928	4 697
Ausländeranteil Promille	246	279	237	193	262	110	160	180	141
Altersgruppen									
0- 6	4 394	973	3 421	5 797	3 055	2 742	4 879	2 131	2 748
7-14	5 716	1 303	4 413	7 455	3 729	3 726	6 338	2 558	3 780
15-19	3 306	767	2 539	4 571	2 343	2 228	4 461	2 194	2 267
20-39	15 674	3 643	12 031	25 136	14 825	10 311	19 788	10 287	9 501
40-64	17 793	4 002	13 791	29 597	15 140	14 457	21 521	10 581	10 940
65 und mehr	8 983	2 218	6 765	16 340	9 563	6 777	9 248	5 238	4 010
<b>Arbeitsstätten 2001</b>									
Sektor 2	675	126	549	1 061	558	503	743	351	392
Sektor 3	2 044	481	1 563	3 472	2 353	1 119	2 942	1 973	969
Im ganzen	2 719	607	2 112	4 533	2 911	1 622	3 685	2 324	1 361
Veränderung 1998-2001, Prozente	- 1.3	3.4	- 2.6	- 0.2	0.7	- 1.8	0.5	0.9	0.0
<b>Beschäftigte 2001</b>									
2. Sektor									
Vollzeitbeschäftigte	10 519	2 716	7 803	13 827	8 627	5 200	8 115	3 416	4 699
Teilzeitbeschäftigte	1 175	229	946	1 945	1 186	759	1 114	582	532
Zusammen	11 694	2 945	8 749	15 772	9 813	5 959	9 229	3 998	5 231
3. Sektor									
Vollzeitbeschäftigte	8 656	1 970	6 686	18 707	14 056	4 651	17 543	13 817	3 726
Teilzeitbeschäftigte	4 378	811	3 567	11 812	9 102	2 710	8 500	6 792	1 708
Zusammen	13 034	2 781	10 253	30 519	23 158	7 361	26 043	20 609	5 434
Im ganzen	24 728	5 726	19 002	46 291	32 971	13 320	35 272	24 607	10 665
Veränderung 1998-2001, Prozente	0.0	- 1.3	0.4	3.3	3.9	1.9	2.5	2.0	3.6
<b>Bevölkerungsbilanz 2003</b>									
Wohnbevölkerung 1.1.2003	56 386	12 873	43 513	85 442	48 322	37 120	65 471	31 872	33 599
Lebendgeborene	517	101	416	750	465	285	649	295	354
Gestorbene	505	129	376	864	548	316	527	271	256
Geburten- bzw. Sterbeüberschuss	12	- 28	40	- 114	- 83	- 31	122	24	98
Wanderungsgewinn bzw. -verlust <sup>2</sup>	218	67	151	487	285	202	608	331	277
Gesamtzu- bzw. -abnahme	230	39	191	373	202	171	730	355	375
Wohnbevölkerung 31.12.2003	56 616	12 912	43 704	85 815	48 524	37 291	66 201	32 227	33 974
Veränderung 1.1.2003 bis 31.12.2003 - Prozente	0.41	0.30	0.44	0.44	0.42	0.46	1.11	1.11	1.12
<b>Arbeitslose im Jahresdurchschnitt 2003</b>									
Ganzarbeitslose	1 396	314	1 082	3 266	1 364	1 902	1 251	463	788
davon Frauen	542	117	425	1 161	491	670	448	160	288
Teilzeitarbeitslose	229	49	180	573	227	346	272	108	164
davon Frauen	189	42	147	442	174	268	214	85	129
<b>Wohnungsbestand und -zuwachs 2003</b>									
Wohnungsbestand 1.1.2003	27 082	6 457	20 625	45 149	27 276	17 873	31 515	16 409	15 106
Neubau	201	27	174	262	166	96	314	142	172
Umbau	15	-	15	19	7	12	33	17	16
Abbruch	5	-	5	22	16	6	20	15	5
Reinzuwachs	211	27	184	259	157	102	327	144	183
Wohnungsbestand 31.12.2003	27 293	6 484	20 809	45 408	27 433	17 975	31 842	16 553	15 289
Veränderung 1.1.2003 bis 31.12.2003 - Prozente	0.78	0.42	0.89	0.57	0.58	0.57	1.04	0.88	1.21
<b>Leerstehende Wohnungen am 1.6.2004</b>									
mit ... Wohnräumen									
1	102	23	79	154	88	66	34	24	10
2	214	17	197	172	109	63	9	5	4
3	378	60	318	354	214	140	34	11	23
4	289	68	221	250	104	146	56	19	37
5	67	7	60	39	12	27	15	7	8
6 und mehr	19	1	18	8	3	5	5	2	3
Im ganzen	1 069	176	893	977	530	447	153	68	85
Leerwohnungsziffern, Prozente	3.92	2.71	4.29	2.15	1.93	2.49	0.48	0.41	0.56

<sup>1</sup> Umschreibung der Agglomeration siehe Seite 125 <sup>2</sup> Einschliesslich Bestandesbereinigung



## 11.1 Données démographiques et économiques des agglomérations

Agglomérations <sup>1</sup> de 50 000-99 999 habitants

Caractéristiques	Fribourg			Locarno			Neuchâtel		
	en tout	Commune centrale	41 autres communes d'agglom.	en tout	Commune centrale	23 autres communes d'agglom.	en tout	Commune centrale	16 autres communes d'agglom.
<b>Population résidante en 2000</b>									
En tout	94 867	35 547	59 320	53 682	14 561	39 121	77 832	32 914	44 918
Sexe									
masculin	46 730	16 980	29 750	25 141	6 678	18 463	37 505	15 542	21 963
féminin	48 137	18 567	29 570	28 541	7 883	20 658	40 327	17 372	22 955
Nationalité									
Suisses	76 766	25 834	50 932	40 495	9 430	31 065	58 617	22 801	35 816
Etrangers	18 101	9 713	8 388	13 187	5 131	8 056	19 215	10 113	9 102
Etrangers, en pour-mille	191	273	141	246	352	206	247	307	203
Classes d'âge, en années									
0-6	7 774	2 326	5 448	3 697	991	2 706	6 021	2 250	3 771
7-14	9 174	2 617	6 557	4 156	1 132	3 024	6 665	2 396	4 269
15-19	5 708	1 919	3 789	2 673	806	1 867	4 148	1 710	2 438
20-39	31 859	13 231	18 628	14 488	4 166	10 322	23 845	11 204	12 641
40-64	28 748	10 142	18 606	18 404	4 730	13 674	24 624	9 576	15 048
65 et plus	11 604	5 312	6 292	10 264	2 736	7 528	12 529	5 778	6 751
<b>Etablissements en 2001</b>									
Secteur 2	757	259	498	638	162	476	786	291	495
Secteur 3	3 716	1 985	1 731	2 630	939	1 691	3 464	1 984	1 480
En tout	4 473	2 244	2 229	3 268	1 101	2 167	4 250	2 275	1 975
Variation du 1998 au 2001, en pour-cent	-0.2	-1.1	0.7	-1.4	-2.4	-1.0	-2.6	-2.4	-2.9
<b>Personnes occupées en 2001</b>									
Secteur 2									
Personnes occupées à plein temps	11 296	3 674	7 622	7 622	2 006	5 616	10 447	5 111	5 336
Personnes occupées à temps partiel ensemble	1 196	406	790	430	155	275	1 099	502	597
En tout	12 492	4 080	8 412	8 052	2 161	5 891	11 546	5 613	5 933
Secteur 3									
Personnes occupées à plein temps	22 824	11 802	11 022	12 739	5 156	7 583	18 907	12 468	6 439
Personnes occupées à temps partiel ensemble	15 026	8 688	6 338	4 537	2 281	2 256	10 871	7 020	3 851
En tout	37 850	20 490	17 360	17 276	7 437	9 839	29 778	19 488	10 290
En tout	50 342	24 570	25 772	25 328	9 598	15 730	41 324	25 101	16 223
Variation du 1998 au 2001, en pour-cent	5.0	1.5	8.6	6.7	2.9	9.1	4.7	6.2	2.6
<b>Bilan de la population, en 2003</b>									
Population résidante au 1.1.2003	89 467	32 614	56 853	54 956	14 426	40 530	76 844	31 584	45 260
Nés vivants	1 032	362	670	443	116	327	804	356	448
Décédés	694	361	333	563	160	403	663	310	353
Excédent ou déficit des naissances	338	1	337	-120	-44	-76	141	46	95
Excédent ou déficit migratoire <sup>2</sup>	620	234	386	529	100	429	-43	-165	122
Augmentation ou diminution totale	958	235	723	409	56	353	98	-119	217
Population résidante au 31.12.2003	90 425	32 849	57 576	55 365	14 482	40 883	76 942	31 465	45 477
Variation du 1.1.2003 au 31.12.2003 - en pour-cent	1.07	0.72	1.27	0.74	0.39	0.87	0.13	-0.38	0.48
<b>Personnes au chômage, moyenne annuelle, en 2003</b>									
au chômage complet	2 258	776	1 482	1 550	401	1 149	2 449	855	1 594
dont femmes	778	255	523	654	168	486	836	294	542
au chômage à temps partiel	419	138	281	223	42	181	352	106	246
dont femmes	331	105	226	180	33	147	297	88	209
<b>Nombre total et accroissement des logements, en 2003</b>									
Nombre total au 1.1.2003	41 084	18 024	23 060	36 786	8 687	28 099	37 780	17 266	20 514
Constructions nouvelles	368	91	277	336	60	276	96	23	73
Transformations	43	18	25	219	10	209	9	1	8
Démolitions	1	1	-	4	2	2	2	-	2
Augmentation nette	410	108	302	551	68	483	103	24	79
Nombre total au 31.12.2003	41 494	18 132	23 362	37 337	8 755	28 582	37 883	17 290	20 593
Variation du 1.1.2003 au 31.12.2003 - en pour-cent	1.00	0.60	1.31	1.50	0.78	1.72	0.27	0.14	0.39
<b>Nombre de logements vacants au 1.6.2004</b>									
à ... pièces									
1	104	79	25	27	11	16	46	25	21
2	87	62	25	28	10	18	37	13	24
3	189	130	59	38	12	26	34	16	18
4	155	81	74	37	13	24	30	12	18
5	50	21	29	4	2	2	8	2	6
6 et plus	18	8	10	5	-	5	5	-	5
En tout	603	381	222	139	48	91	160	68	92
Logements vacants en pour-cent	1.45	2.10	0.95	0.37	0.55	0.32	0.42	0.39	0.45

<sup>1</sup> Description des agglomérations voir page 125 <sup>2</sup> Y compris divergences statistiques

**11.1 Demographische und wirtschaftliche Kennziffern der Agglomerationen**Agglomerationen <sup>1</sup> mit 50 000-99 999 Einwohnern

Merkmale	Schaffhausen			Sion			Solothurn		
	Im ganzen	Kernstadt	12 übrige Agglom.-gemeinden	Im ganzen	Kernstadt	10 übrige Agglom.-gemeinden	Im ganzen	Kernstadt	23 übrige Agglom.-gemeinden
<b>Wohnbevölkerung 2000</b>									
Im ganzen	61 399	33 628	27 771	52 226	27 171	25 055	72 888	15 489	57 399
Geschlecht									
männlich	29 682	16 026	13 656	25 355	12 944	12 411	35 459	7 234	28 225
weiblich	31 717	17 602	14 115	26 871	14 227	12 644	37 429	8 255	29 174
Heimat									
Schweizer	47 487	25 070	22 417	42 078	20 360	21 718	58 610	12 336	46 274
Ausländer	13 912	8 558	5 354	10 148	6 811	3 337	14 278	3 153	11 125
Ausländeranteil Promille	227	254	193	194	251	133	196	204	194
Altersgruppen									
0- 6	4 213	2 208	2 005	4 291	2 129	2 162	5 145	913	4 232
7-14	5 527	2 858	2 669	5 271	2 733	2 538	6 785	1 194	5 591
15-19	3 509	1 891	1 618	3 377	1 870	1 507	4 349	819	3 530
20-39	16 646	9 343	7 303	14 907	7 998	6 909	20 460	4 512	15 948
40-64	20 397	10 940	9 457	16 737	8 492	8 245	24 027	4 886	19 141
65 und mehr	11 107	6 388	4 719	7 643	3 949	3 694	12 122	3 165	8 957
<b>Arbeitsstätten 2001</b>									
Sektor 2	688	321	367	542	309	233	786	188	598
Sektor 3	2 560	1 583	977	2 407	1 752	655	2 769	1 270	1 499
Im ganzen	3 248	1 904	1 344	2 949	2 061	888	3 555	1 458	2 097
Veränderung 1998-2001, Prozente	2.6	- 0.3	7.0	- 0.7	1.8	- 6.1	- 0.4	- 2.6	1.1
<b>Beschäftigte 2001</b>									
<b>2. Sektor</b>									
Vollzeitbeschäftigte	10 643	5 576	5 067	5 281	4 046	1 235	12 158	3 267	8 891
Teilzeitbeschäftigte	1 281	755	526	509	376	133	1 697	600	1 097
Zusammen	11 924	6 331	5 593	5 790	4 422	1 368	13 855	3 867	9 988
<b>3. Sektor</b>									
Vollzeitbeschäftigte	12 207	8 284	3 923	13 966	11 721	2 245	13 502	7 894	5 608
Teilzeitbeschäftigte	7 369	5 457	1 912	7 830	6 137	1 693	9 526	4 961	4 565
Zusammen	19 576	13 741	5 835	21 796	17 858	3 938	23 028	12 855	10 173
Im ganzen	31 500	20 072	11 428	27 586	22 280	5 306	36 883	16 722	20 161
Veränderung 1998-2001, Prozente	3.7	0.2	10.3	5.7	5.6	6.0	2.2	0.0	4.0
<b>Bevölkerungsbilanz 2003</b>									
Wohnbevölkerung 1.1.2003	61 965	33 739	28 226	53 638	27 509	26 129	73 425	15 183	58 242
Lebendgeborene	576	334	242	532	273	259	633	126	507
Gestorbene	616	365	251	408	214	194	710	189	521
Geburten- bzw. Sterbeüberschuss	- 40	- 31	- 9	124	59	65	- 77	- 63	- 14
Wanderungsgewinn bzw. -verlust <sup>2</sup>	349	110	239	545	239	306	260	- 106	366
Gesamtzu- bzw. -abnahme	309	79	230	669	298	371	183	- 169	352
Wohnbevölkerung 31.12.2003	62 274	33 818	28 456	54 307	27 807	26 500	73 608	15 014	58 594
Veränderung 1.1.2003 bis 31.12.2003 - Prozente	0.50	0.23	0.81	1.25	1.08	1.42	0.25	- 1.11	0.60
<b>Arbeitslose im Jahresdurchschnitt 2003</b>									
Ganzarbeitslose	1 524	577	947	1 707	661	1 046	1 782	354	1 428
davon Frauen	528	202	326	638	252	386	658	127	531
Teilzeitarbeitslose	297	114	183	294	108	186	346	75	271
davon Frauen	253	97	156	220	80	140	261	54	207
<b>Wohnungsbestand und -zuwachs 2003</b>									
Wohnungsbestand 1.1.2003	30 201	17 054	13 147	24 643	12 292	12 351	35 017	8 773	26 244
Neubau	196	38	158	209	78	131	239	21	218
Umbau	- 4	- 11	7	17	3	14	19	14	5
Abbruch	8	7	1	-	-	-	16	2	14
Reinzuwachs	184	20	164	226	81	145	242	33	209
Wohnungsbestand 31.12.2003	30 385	17 074	13 311	24 869	12 373	12 496	35 259	8 806	26 453
Veränderung 1.1.2003 bis 31.12.2003 - Prozente	0.61	0.12	1.25	0.92	0.66	1.17	0.69	0.38	0.80
<b>Leerstehende Wohnungen am 1.6.2004</b>									
mit ... Wohnräumen									
1	46	19	27	46	37	9	48	22	26
2	55	27	28	8	5	3	74	12	62
3	125	51	74	17	10	7	260	60	200
4	104	45	59	62	38	24	145	15	130
5	29	16	13	9	7	2	45	2	43
6 und mehr	23	9	14	5	3	2	17	-	17
Im ganzen	382	167	215	147	100	47	589	111	478
Leerwohnungsziffern, Prozente	1.26	0.98	1.62	0.59	0.81	0.38	1.67	1.26	1.81

<sup>1</sup> Umschreibung der Agglomeration siehe Seite 125 <sup>2</sup> Einschliesslich Bestandesbereinigung

## 11.1 Données démographiques et économiques des agglomérations

Agglomérations <sup>1</sup> de 50 000-99 999 habitants

Caractéristiques	Thun			Vevey-Montreux			Wil SG		
	en tout	Commune centrale	9 autres communes d'agglom.	en tout	Commune centrale	16 autres communes d'agglom.	en tout	Commune centrale	10 autres communes d'agglom.
<b>Population résidente en 2000</b>									
En tout	89 522	40 377	49 145	81 484	16 202	65 282	64 162	16 392	47 770
Sexe									
masculin	42 708	19 071	23 637	38 681	7 695	30 986	31 911	7 967	23 944
féminin	46 814	21 306	25 508	42 803	8 507	34 296	32 251	8 425	23 826
Nationalité									
Suisses	80 608	35 315	45 293	57 177	9 594	47 583	51 352	12 443	38 909
Etrangers	8 914	5 062	3 852	24 307	6 608	17 699	12 810	3 949	8 861
Etrangers, en pour-mille	100	125	78	298	408	271	200	241	185
Classes d'âge, en années									
0- 6	6 080	2 688	3 392	6 376	1 355	5 021	5 428	1 115	4 313
7-14	7 939	3 366	4 573	7 324	1 381	5 943	7 105	1 400	5 705
15-19	5 011	2 074	2 937	4 630	805	3 825	4 213	960	3 253
20-39	24 379	11 265	13 114	23 388	5 207	18 181	18 874	4 915	13 959
40-64	29 813	13 301	16 512	25 898	4 713	21 185	20 065	5 203	14 862
65 et plus	16 300	7 683	8 617	13 868	2 741	11 127	8 477	2 799	5 678
<b>Etablissements en 2001</b>									
Secteur 2	935	412	523	730	146	584	812	170	642
Secteur 3	3 173	1 714	1 459	3 174	938	2 236	2 297	893	1 404
En tout	4 108	2 126	1 982	3 904	1 084	2 820	3 109	1 063	2 046
Variation du 1998 au 2001, en pour-cent	- 0.6	- 0.7	- 0.5	0.6	1.4	0.3	0.3	- 1.6	1.3
<b>Personnes occupées en 2001</b>									
Secteur 2									
Personnes occupées à plein temps	10 393	5 681	4 712	5 316	1 415	3 901	10 419	1 772	8 647
Personnes occupées à temps partiel ensemble	1 397	621	776	569	168	401	1 161	252	909
ensemble	11 790	6 302	5 488	5 885	1 583	4 302	11 580	2 024	9 556
Secteur 3									
Personnes occupées à plein temps	15 150	9 405	5 745	17 410	6 141	11 269	10 451	4 881	5 570
Personnes occupées à temps partiel ensemble	9 974	5 872	4 102	8 506	3 014	5 492	6 061	2 843	3 218
ensemble	25 124	15 277	9 847	25 916	9 155	16 761	16 512	7 724	8 788
En tout	36 914	21 579	15 335	31 801	10 738	21 063	28 092	9 748	18 344
Variation du 1998 au 2001, en pour-cent	2.4	0.2	5.7	3.5	- 1.0	6.0	0.8	3.1	- 0.3
<b>Bilan de la population, en 2003</b>									
Population résidente au 1.1.2003	90 311	40 662	49 649	81 735	15 728	66 007	65 330	16 667	48 663
Nés vivants	739	347	392	846	181	665	714	194	520
Décédés	947	466	481	819	140	679	502	174	328
Excédent ou déficit des naissances	- 208	- 119	- 89	27	41	- 14	212	20	192
Excédent ou déficit migratoire <sup>2</sup>	1 045	307	738	1 130	30	1 100	269	58	211
Augmentation ou diminution totale	837	188	649	1 157	71	1 086	481	78	403
Population résidente au 31.12.2003	91 148	40 850	50 298	82 892	15 799	67 093	65 811	16 745	49 066
Variation du 1.1.2003 au 31.12.2003 - en pour-cent	0.93	0.46	1.31	1.42	0.45	1.65	0.74	0.47	0.83
<b>Personnes au chômage, moyenne annuelle, en 2003</b>									
au chômage complet	1 771	596	1 175	2 237	489	1 748	1 200	290	910
dont femmes	562	194	368	831	181	650	451	103	348
au chômage à temps partiel	461	162	299	394	89	305	158	35	123
dont femmes	364	128	236	331	71	260	127	29	98
<b>Nombre total et accroissement des logements, en 2003</b>									
Nombre total au 1.1.2003	44 015	20 023	23 992	44 915	9 447	35 468	28 236	8 060	20 176
Constructions nouvelles	559	129	430	310	12	298	234	42	192
Transformations	43	21	22	62	3	59	19	1	18
Démolitions	46	4	42	4	-	4	6	5	1
Augmentation nette	556	146	410	368	15	353	247	38	209
Nombre total au 31.12.2003	44 571	20 169	24 402	45 283	9 462	35 821	28 483	8 098	20 385
Variation du 1.1.2003 au 31.12.2003 - en pour-cent	1.26	0.73	1.71	0.82	0.16	1.00	0.87	0.47	1.04
<b>Nombre de logements vacants au 1.6.2004</b>									
à ... pièces									
1	15	7	8	41	15	26	34	21	13
2	38	5	33	38	12	26	45	17	28
3	62	21	41	92	27	65	78	16	62
4	62	13	49	49	6	43	179	51	128
5	16	1	15	33	2	31	51	20	31
6 et plus	2	1	1	40	9	31	13	1	12
En tout	195	48	147	293	71	222	400	126	274
Logements vacants en pour-cent	0.44	0.24	0.60	0.65	0.75	0.62	1.40	1.56	1.34

<sup>1</sup> Description des agglomérations voir page 125    <sup>2</sup> Y compris divergences statistiques

**11.1 Demographische und wirtschaftliche Kennziffern der Agglomerationen**

Merkmale	Agglomerationen <sup>1</sup> mit 50 000-99 999 Einwohnern			Agglomerationen <sup>1</sup> mit weniger als 50 000 Einwohnern					
	Zug			Amriswil-Romanshorn			Bellinzona		
	Im ganzen	Kernstadt	9 übrige Agglom.-gemeinden	Im ganzen	Kernstadt	4 übrige Agglom.-gemeinden	Im ganzen	Kernstadt	15 übrige Agglom.-gemeinden
<b>Wohnbevölkerung 2000</b>									
Im ganzen	95 557	22 973	72 584	24 306	11 357	12 949	45 196	16 463	28 733
Geschlecht									
männlich	48 020	11 447	36 573	11 920	5 559	6 361	21 757	7 701	14 056
weiblich	47 537	11 526	36 011	12 386	5 798	6 588	23 439	8 762	14 677
Heimat									
Schweizer	76 035	17 530	58 505	18 423	8 485	9 938	33 112	11 416	21 696
Ausländer	19 522	5 443	14 079	5 883	2 872	3 011	12 084	5 047	7 037
Ausländeranteil Promille	204	237	194	242	253	233	267	307	245
Altersgruppen									
0- 6	7 622	1 369	6 253	1 970	945	1 025	3 199	1 033	2 166
7-14	8 746	1 663	7 083	2 737	1 271	1 466	3 782	1 277	2 505
15-19	5 582	1 311	4 271	1 598	792	806	2 430	860	1 570
20-39	30 365	7 093	23 272	6 740	3 283	3 457	13 241	4 709	8 532
40-64	31 685	7 667	24 018	7 426	3 378	4 048	15 188	5 432	9 756
65 und mehr	11 557	3 870	7 687	3 835	1 688	2 147	7 356	3 152	4 204
<b>Arbeitsstätten 2001</b>									
Sektor 2	1 245	263	982	299	152	147	457	154	303
Sektor 3	6 991	3 032	3 959	854	425	429	2 052	1 103	949
Im ganzen	8 236	3 295	4 941	1 153	577	576	2 509	1 257	1 252
Veränderung 1998-2001, Prozente	17.7	19.0	16.8	- 2.1	1.1	- 5.1	2.5	2.4	2.7
<b>Beschäftigte 2001</b>									
2. Sektor									
Vollzeitbeschäftigte	16 818	4 341	12 477	4 317	1 674	2 643	4 083	1 284	2 799
Teilzeitbeschäftigte	2 237	727	1 510	554	246	308	391	146	245
Zusammen	19 055	5 068	13 987	4 871	1 920	2 951	4 474	1 430	3 044
3. Sektor									
Vollzeitbeschäftigte	31 787	14 254	17 533	3 292	1 559	1 733	12 472	8 345	4 127
Teilzeitbeschäftigte	14 391	6 818	7 573	2 117	983	1 134	4 706	2 852	1 854
Zusammen	46 178	21 072	25 106	5 409	2 542	2 867	17 178	11 197	5 981
Im ganzen	65 233	26 140	39 093	10 280	4 462	5 818	21 652	12 627	9 025
Veränderung 1998-2001, Prozente	12.2	11.4	12.8	5.4	9.9	2.3	4.0	3.2	5.0
<b>Bevölkerungsbilanz 2003</b>									
Wohnbevölkerung 1.1.2003	98 054	23 280	74 774	24 249	11 251	12 998	47 125	16 862	30 263
Lebendgeborene	1 110	246	864	228	124	104	426	143	283
Gestorbene	641	193	448	227	111	116	407	193	214
Geburten- bzw. Sterbeüberschuss	469	53	416	1	13	- 12	19	- 50	69
Wanderungsgewinn bzw. -verlust <sup>2</sup>	766	37	729	115	49	66	229	- 119	348
Gesamtzu- bzw. -abnahme	1 235	90	1 145	116	62	54	248	- 169	417
Wohnbevölkerung 31.12.2003	99 289	23 370	75 919	24 365	11 313	13 052	47 373	16 693	30 680
Veränderung 1.1.2003 bis 31.12.2003 - Prozente	1.26	0.39	1.53	0.48	0.55	0.42	0.53	- 1.00	1.38
<b>Arbeitslose im Jahresdurchschnitt 2003</b>									
Ganzarbeitslose	2 152	455	1 697	639	205	434	1 223	372	851
davon Frauen	752	170	582	233	79	154	507	160	347
Teilzeitarbeitslose	427	89	338	91	29	62	206	58	148
davon Frauen	336	68	268	70	23	47	160	45	115
<b>Wohnungsbestand und -zuwachs 2003</b>									
Wohnungsbestand 1.1.2003	42 735	11 372	31 363	11 339	5 179	6 160	23 400	8 516	14 884
Neubau	835	162	673	35	16	19	171	39	132
Umbau	42	17	25	12	7	5	41	1	40
Abbruch	30	9	21	7	3	4	-	-	-
Reinzuwachs	847	170	677	40	20	20	212	40	172
Wohnungsbestand 31.12.2003	43 582	11 542	32 040	11 379	5 199	6 180	23 612	8 556	15 056
Veränderung 1.1.2003 bis 31.12.2003 - Prozente	1.98	1.49	2.16	0.35	0.39	0.32	0.91	0.47	1.16
<b>Leerstehende Wohnungen am 1.6.2004</b>									
mit ... Wohnräumen									
1	6	1	5	15	8	7	17	8	9
2	16	10	6	24	11	13	18	16	2
3	33	8	25	60	13	47	33	17	16
4	59	14	45	66	33	33	27	15	12
5	45	9	36	21	15	6	5	4	1
6 und mehr	18	3	15	10	9	1	4	1	3
Im ganzen	177	45	132	196	89	107	104	61	43
Leerwohnungsziffern, Prozente	0.41	0.39	0.41	1.72	1.71	1.73	0.44	0.71	0.29

<sup>1</sup> Umschreibung der Agglomeration siehe Seite 125 <sup>2</sup> Einschliesslich Bestandesbereinigung

## 11.1 Données démographiques et économiques des agglomérations

Agglomérations <sup>1</sup> de moins de 50 000 habitants

Caractéristiques	Buchs SG-(Vaduz-)			Bulle			Burgdorf		
	en tout	Commune centrale	2 autres communes d'agglom.	en tout	Commune centrale	8 autres communes d'agglom.	en tout	Commune centrale	5 autres communes d'agglom.
<b>Population résidante en 2000</b>									
En tout	20 949	10 399	10 550	21 096	11 149	9 947	27 197	14 714	12 483
Sexe masculin	10 446	5 121	5 325	10 213	5 267	4 946	13 246	7 099	6 147
féminin	10 503	5 278	5 225	10 883	5 882	5 001	13 951	7 615	6 336
Nationalité Suisses	16 352	7 760	8 592	16 852	8 286	8 566	23 199	12 404	10 795
Etrangers	4 597	2 639	1 958	4 244	2 863	1 381	3 998	2 310	1 688
Etrangers, en pour-mille	219	254	186	201	257	139	147	157	135
Classes d'âge, en années									
0- 6	1 666	762	904	1 951	984	967	1 879	965	914
7-14	2 184	1 018	1 166	2 256	1 107	1 149	2 620	1 290	1 330
15-19	1 486	684	802	1 315	721	594	1 669	864	805
20-39	6 092	3 143	2 949	6 380	3 445	2 935	7 499	4 070	3 429
40-64	6 733	3 303	3 430	6 242	3 253	2 989	9 012	4 707	4 305
65 et plus	2 788	1 489	1 299	2 952	1 639	1 313	4 518	2 818	1 700
<b>Etablissements en 2001</b>									
Secteur 2	211	109	102	213	116	97	331	170	161
Secteur 3	711	527	184	843	605	238	1 138	736	402
En tout	922	636	286	1 056	721	335	1 469	906	563
Variation du 1998 au 2001, en pour-cent	- 0.3	2.4	- 5.9	0.2	- 0.1	0.9	- 1.5	- 2.7	0.4
<b>Personnes occupées en 2001</b>									
Secteur 2									
Personnes occupées à plein temps	2 438	1 146	1 292	3 462	2 577	885	4 943	3 368	1 575
Personnes occupées à temps partiel ensemble	427	277	150	249	183	66	665	422	243
En tout	2 865	1 423	1 442	3 711	2 760	951	5 608	3 790	1 818
Secteur 3									
Personnes occupées à plein temps	3 598	2 941	657	4 097	3 130	967	6 422	4 596	1 826
Personnes occupées à temps partiel ensemble	1 592	1 313	279	2 659	2 000	659	4 006	2 777	1 229
En tout	5 190	4 254	936	6 756	5 130	1 626	10 428	7 373	3 055
En tout	8 055	5 677	2 378	10 467	7 890	2 577	16 036	11 163	4 873
Variation du 1998 au 2001, en pour-cent	0.7	3.7	- 5.8	6.3	3.4	16.4	5.6	6.9	2.6
<b>Bilan de la population, en 2003</b>									
Population résidante au 1.1.2003	20 862	10 248	10 614	21 846	11 663	10 183	27 305	14 664	12 641
Nés vivants	197	87	110	300	148	152	253	122	131
Décédés	158	75	83	192	103	89	255	153	102
Excédent ou déficit des naissances	39	12	27	108	45	63	- 2	- 31	29
Excédent ou déficit migratoire <sup>2</sup>	145	92	53	368	180	188	112	110	2
Augmentation ou diminution totale	184	104	80	476	225	251	110	79	31
Population résidante au 31.12.2003	21 046	10 352	10 694	22 322	11 888	10 434	27 415	14 743	12 672
Variation du 1.1.2003 au 31.12.2003 - en pour-cent	0.88	1.01	0.75	2.18	1.93	2.46	0.40	0.54	0.25
<b>Personnes au chômage, moyenne annuelle, en 2003</b>									
au chômage complet	306	118	188	444	168	276	431	158	273
dont femmes	121	49	72	213	81	132	139	51	88
au chômage à temps partiel	61	21	40	49	14	35	145	58	87
dont femmes	45	15	30	35	10	25	103	40	63
<b>Nombre total et accroissement des logements, en 2003</b>									
Nombre total au 1.1.2003	9 558	5 034	4 524	9 616	5 195	4 421	12 764	7 227	5 537
Constructions nouvelles	49	13	36	176	120	56	123	96	27
Transformations	7	2	5	12	1	11	9	4	5
Démolitions	3	1	2	2	2	-	18	5	13
Augmentation nette	53	14	39	186	119	67	114	95	19
Nombre total au 31.12.2003	9 611	5 048	4 563	9 802	5 314	4 488	12 878	7 322	5 556
Variation du 1.1.2003 au 31.12.2003 - en pour-cent	0.55	0.28	0.86	1.93	2.29	1.52	0.89	1.31	0.34
<b>Nombre de logements vacants au 1.6.2004</b>									
à ... pièces									
1	17	16	1	2	2	-	12	5	7
2	12	10	2	10	9	1	12	7	5
3	27	23	4	14	13	1	37	10	27
4	36	28	8	19	15	4	44	11	33
5	38	26	12	18	14	4	9	4	5
6 et plus	3	1	2	12	12	-	3	-	3
En tout	133	104	29	75	65	10	117	37	80
Logements vacants en pour-cent	1.38	2.06	0.64	0.77	1.22	0.22	0.91	0.51	1.44

<sup>1</sup> Description des agglomérations voir page 125 <sup>2</sup> Y compris divergences statistiques



**11.1 Demographische und wirtschaftliche Kennziffern der Agglomerationen**Agglomerationen <sup>1</sup> mit weniger als 50 000 Einwohnern

Merkmale	Brig-Visp			La Chaux-de-Fonds-Le-Locle			Chiasso-Mendrisio-(Como-)		
	Im ganzen	Kernstadt	9 übrige Agglom.-gemeinden	Im ganzen	Kernstadt	1 übrige Agglom.-gemeinde	Im ganzen	Kernstadt	20 übrige Agglom.-gemeinden
<b>Wohnbevölkerung 2000</b>									
Im ganzen	31 083	11 590	19 493	47 545	37 016	10 529	44 827	7 720	37 107
Geschlecht									
männlich	15 077	5 515	9 562	22 617	17 535	5 082	21 392	3 584	17 808
weiblich	16 006	6 075	9 931	24 928	19 481	5 447	23 435	4 136	19 299
Heimat									
Schweizer	27 531	10 141	17 390	34 977	27 106	7 871	34 883	4 807	30 076
Ausländer	3 552	1 449	2 103	12 568	9 910	2 658	9 944	2 913	7 031
Ausländeranteil Promille	114	125	108	264	268	252	222	377	189
Altersgruppen									
0- 6	2 234	765	1 469	3 566	2 854	712	3 114	455	2 659
7-14	3 248	1 172	2 076	4 571	3 481	1 090	3 411	470	2 941
15-19	2 281	899	1 382	2 551	1 984	567	2 133	332	1 801
20-39	8 877	3 353	5 524	13 229	10 551	2 678	12 769	2 186	10 583
40-64	9 927	3 692	6 235	14 557	11 258	3 299	15 189	2 538	12 651
65 und mehr	4 516	1 709	2 807	9 071	6 888	2 183	8 211	1 739	6 472
<b>Arbeitsstätten 2001</b>									
Sektor 2	357	140	217	696	527	169	536	72	464
Sektor 3	1 406	663	743	1 690	1 368	322	2 327	745	1 582
Im ganzen	1 763	803	960	2 386	1 895	491	2 863	817	2 046
Veränderung 1998-2001, Prozente	1.8	- 1.5	4.7	- 3.0	- 2.6	- 4.5	2.5	2.4	2.6
<b>Beschäftigte 2001</b>									
2. Sektor									
Vollzeitbeschäftigte	5 915	1 134	4 781	12 188	8 702	3 486	11 215	857	10 358
Teilzeitbeschäftigte	441	99	342	1 202	831	371	662	54	608
Zusammen	6 356	1 233	5 123	13 390	9 533	3 857	11 877	911	10 966
3. Sektor									
Vollzeitbeschäftigte	7 380	4 161	3 219	8 155	6 778	1 377	11 885	4 579	7 306
Teilzeitbeschäftigte	3 513	1 735	1 778	5 123	4 306	817	4 118	979	3 139
Zusammen	10 893	5 896	4 997	13 278	11 084	2 194	16 003	5 558	10 445
Im ganzen	17 249	7 129	10 120	26 668	20 617	6 051	27 880	6 469	21 411
Veränderung 1998-2001, Prozente	1.7	- 1.5	4.1	5.2	7.2	- 1.2	2.6	- 2.8	4.4
<b>Bevölkerungsbilanz 2003</b>									
Wohnbevölkerung 1.1.2003	31 841	11 801	20 040	47 140	36 913	10 227	45 775	7 768	38 007
Lebendgeborene	242	89	153	504	402	102	396	64	332
Gestorbene	236	83	153	489	389	100	425	100	325
Geburten- bzw. Sterbeüberschuss	6	6	-	15	13	2	- 29	- 36	7
Wanderungsgewinn bzw. -verlust <sup>2</sup>	127	84	43	- 1	- 44	43	318	6	312
Gesamtzu- bzw. -abnahme	133	90	43	14	- 31	45	289	- 30	319
Wohnbevölkerung 31.12.2003	31 974	11 891	20 083	47 154	36 882	10 272	46 064	7 738	38 326
Veränderung 1.1.2003 bis 31.12.2003 - Prozente	0.42	0.76	0.21	0.03	- 0.08	0.44	0.63	- 0.39	0.84
<b>Arbeitslose im Jahresdurchschnitt 2003</b>									
Ganzarbeitslose	524	139	385	2 171	967	1 204	969	215	754
davon Frauen	157	45	112	842	374	468	348	76	272
Teilzeitarbeitslose	51	13	38	283	129	154	165	37	128
davon Frauen	37	11	26	229	104	125	138	30	108
<b>Wohnungsbestand und -zuwachs 2003</b>									
Wohnungsbestand 1.1.2003	14 785	5 046	9 739	24 755	19 107	5 648	22 742	4 506	18 236
Neubau	131	34	97	26	23	3	144	10	134
Umbau	2	-	2	4	1	3	50	3	47
Abbruch	1	-	1	-	-	-	-	-	-
Reinzuwachs	132	34	98	30	24	6	194	13	181
Wohnungsbestand 31.12.2003	14 917	5 080	9 837	24 785	19 131	5 654	22 936	4 519	18 417
Veränderung 1.1.2003 bis 31.12.2003 - Prozente	0.89	0.67	1.01	0.12	0.13	0.11	0.85	0.29	0.99
<b>Leerstehende Wohnungen am 1.6.2004</b>									
mit ... Wohnräumen									
1	12	-	12	132	64	68	44	16	28
2	7	-	7	177	93	84	69	41	28
3	15	-	15	262	111	151	131	67	64
4	29	8	21	98	46	52	132	42	90
5	13	4	9	25	12	13	12	4	8
6 und mehr	4	-	4	16	11	5	15	4	11
Im ganzen	80	12	68	710	337	373	403	174	229
Leerwohnungsziffern, Prozente	0.54	0.24	0.69	2.86	1.76	6.60	1.76	3.85	1.24

<sup>1</sup> Umschreibung der Agglomeration siehe Seite 125 <sup>2</sup> Einschliesslich Bestandesbereinigung

## 11.1 Données démographiques et économiques des agglomérations

Agglomérations <sup>1</sup> de moins de 50 000 habitants

Caractéristiques	Delémont			Frauenfeld			Grenchen		
	en tout	Commune centrale	6 autres communes d'agglom.	en tout	Commune centrale	2 autres communes d'agglom.	en tout	Commune centrale	2 autres communes d'agglom.
<b>Population résidente en 2000</b>									
En tout	20 383	11 353	9 030	27 005	21 954	5 051	25 118	15 938	9 180
Sexe									
masculin	9 916	5 474	4 442	13 313	10 729	2 584	12 282	7 735	4 547
féminin	10 467	5 879	4 588	13 692	11 225	2 467	12 836	8 203	4 633
Nationalité									
Suisses	16 421	8 436	7 985	21 002	16 616	4 386	19 809	12 057	7 752
Etrangers	3 962	2 917	1 045	6 003	5 338	665	5 309	3 881	1 428
Etrangers, en pour-mille	194	257	116	222	243	132	211	244	156
Classes d'âge, en années									
0- 6	1 690	825	865	2 103	1 638	465	1 571	942	629
7-14	1 993	1 038	955	2 685	2 069	616	2 265	1 416	849
15-19	1 202	618	584	1 748	1 381	367	1 432	875	557
20-39	5 804	3 189	2 615	8 146	6 671	1 475	6 546	4 118	2 428
40-64	6 570	3 691	2 879	8 682	6 976	1 706	8 373	5 183	3 190
65 et plus	3 124	1 992	1 132	3 641	3 219	422	4 931	3 404	1 527
<b>Etablissements en 2001</b>									
Secteur 2	274	144	130	288	219	69	355	232	123
Secteur 3	950	702	248	1 227	1 089	138	821	594	227
En tout	1 224	846	378	1 515	1 308	207	1 176	826	350
Variation du 1998 au 2001, en pour-cent	0.3	1.2	- 1.6	5.9	5.5	8.9	- 3.4	- 3.2	- 4.1
<b>Personnes occupées en 2001</b>									
Secteur 2									
Personnes occupées à plein temps	3 701	2 781	920	4 865	3 676	1 189	6 703	4 884	1 819
Personnes occupées à temps partiel ensemble	362	243	119	557	463	94	931	625	306
ensemble	4 063	3 024	1 039	5 422	4 139	1 283	7 634	5 509	2 125
Secteur 3									
Personnes occupées à plein temps	4 510	3 843	667	7 388	6 937	451	2 866	2 195	671
Personnes occupées à temps partiel ensemble	2 657	2 242	415	4 102	3 869	233	1 931	1 443	488
ensemble	7 167	6 085	1 082	11 490	10 806	684	4 797	3 638	1 159
En tout	11 230	9 109	2 121	16 912	14 945	1 967	12 431	9 147	3 284
Variation du 1998 au 2001, en pour-cent	3.0	3.7	0.3	7.1	6.8	9.6	- 3.0	- 3.5	- 1.6
<b>Bilan de la population, en 2003</b>									
Population résidente au 1.1.2003	20 711	11 421	9 290	27 294	21 988	5 306	25 167	16 025	9 142
Nés vivants	237	133	104	256	198	58	188	122	66
Décédés	204	123	81	205	181	24	289	208	81
Excédent ou déficit des naissances	33	10	23	51	17	34	- 101	- 86	- 15
Excédent ou déficit migratoire <sup>2</sup>	- 60	- 67	7	- 9	- 17	8	82	36	46
Augmentation ou diminution totale	- 27	- 57	30	42	-	42	- 19	- 50	31
Population résidente au 31.12.2003	20 684	11 364	9 320	27 336	21 988	5 348	25 148	15 975	9 173
Variation du 1.1.2003 au 31.12.2003 - en pour-cent	- 0.13	- 0.50	0.32	0.15	0.00	0.79	- 0.08	- 0.31	0.34
<b>Personnes au chômage, moyenne annuelle, en 2003</b>									
au chômage complet	1 003	399	604	624	284	340	839	361	478
dont femmes	358	143	215	240	111	129	326	141	185
au chômage à temps partiel	163	66	97	142	66	76	153	65	88
dont femmes	123	49	74	121	57	64	125	53	72
<b>Nombre total et accroissement des logements, en 2003</b>									
Nombre total au 1.1.2003	9 206	5 420	3 786	12 773	10 623	2 150	13 012	8 711	4 301
Constructions nouvelles	66	19	47	103	77	26	53	21	32
Transformations	12	8	4	6	5	1	1	2	- 1
Démolitions	-	-	-	2	-	2	2	-	2
Augmentation nette	78	27	51	107	82	25	52	23	29
Nombre total au 31.12.2003	9 284	5 447	3 837	12 880	10 705	2 175	13 064	8 734	4 330
Variation du 1.1.2003 au 31.12.2003 - en pour-cent	0.85	0.50	1.35	0.84	0.77	1.16	0.40	0.26	0.67
<b>Nombre de logements vacants au 1.6.2004</b>									
à ... pièces									
1	27	17	10	18	14	4	16	11	5
2	18	8	10	28	22	6	62	30	32
3	54	34	20	53	40	13	99	68	31
4	50	26	24	49	41	8	75	49	26
5	15	8	7	26	14	12	14	11	3
6 et plus	2	-	2	18	9	9	-	-	-
En tout	166	93	73	192	140	52	266	169	97
Logements vacants en pour-cent	1.79	1.71	1.90	1.49	1.31	2.39	2.04	1.93	2.24

<sup>1</sup> Description des agglomérations voir page 125    <sup>2</sup> Y compris divergences statistiques

**11.1 Demographische und wirtschaftliche Kennziffern der Agglomerationen**Agglomerationen <sup>1</sup> mit weniger als 50 000 Einwohnern

Merkmale	Heerbrugg-Altstätten			Interlaken			Kreuzlingen-(Konstanz-)		
	Im ganzen	Kernstadt Au SG	9 übrige Agglom.-gemeinden	Im ganzen	Kernstadt	6 übrige Agglom.-gemeinden	Im ganzen	Kernstadt	4 übrige Agglom.-gemeinden
<b>Wohnbevölkerung 2000</b>									
Im ganzen	48 992	6 409	42 583	21 442	5 119	16 323	24 978	17 118	7 860
Geschlecht									
männlich	24 289	3 184	21 105	10 217	2 390	7 827	12 080	8 244	3 836
weiblich	24 703	3 225	21 478	11 225	2 729	8 496	12 898	8 874	4 024
Heimat									
Schweizer	37 417	4 473	32 944	18 597	3 974	14 623	16 162	10 109	6 053
Ausländer	11 575	1 936	9 639	2 845	1 145	1 700	8 816	7 009	1 807
Ausländeranteil Promille	236	302	226	133	224	104	353	409	230
Altersgruppen									
0- 6	4 292	512	3 780	1 476	304	1 172	1 801	1 210	591
7-14	5 530	624	4 906	1 966	396	1 570	2 285	1 426	859
15-19	3 291	406	2 885	1 316	288	1 028	1 650	1 122	528
20-39	14 175	1 895	12 280	6 130	1 627	4 503	7 251	5 074	2 177
40-64	15 118	2 095	13 023	6 707	1 604	5 103	8 229	5 564	2 665
65 und mehr	6 586	877	5 709	3 847	900	2 947	3 762	2 722	1 040
<b>Arbeitsstätten 2001</b>									
Sektor 2	738	92	646	262	85	177	246	165	81
Sektor 3	1 878	286	1 592	1 069	568	501	1 132	831	301
Im ganzen	2 616	378	2 238	1 331	653	678	1 378	996	382
Veränderung 1998-2001, Prozente	- 3.4	- 2.8	- 3.5	5.8	10.3	1.8	2.3	1.2	5.2
<b>Beschäftigte 2001</b>									
2. Sektor									
Vollzeitbeschäftigte	11 402	1 946	9 456	1 897	636	1 261	3 331	2 675	656
Teilzeitbeschäftigte	1 288	212	1 076	222	95	127	421	301	120
Zusammen	12 690	2 158	10 532	2 119	731	1 388	3 752	2 976	776
3. Sektor									
Vollzeitbeschäftigte	7 964	1 492	6 472	5 873	3 430	2 443	5 936	3 878	2 058
Teilzeitbeschäftigte	4 112	700	3 412	2 876	1 535	1 341	3 266	2 139	1 127
Zusammen	12 076	2 192	9 884	8 749	4 965	3 784	9 202	6 017	3 185
Im ganzen	24 766	4 350	20 416	10 868	5 696	5 172	12 954	8 993	3 961
Veränderung 1998-2001, Prozente	2.5	7.6	1.5	2.9	- 3.0	10.3	0.6	- 3.0	10.0
<b>Bevölkerungsbilanz 2003</b>									
Wohnbevölkerung 1.1.2003	49 734	6 633	43 101	21 461	5 083	16 378	24 954	16 907	8 047
Lebendgeborene	502	67	435	193	45	148	207	148	59
Gestorbene	410	53	357	205	52	153	213	165	48
Geburten- bzw. Sterbeüberschuss	92	14	78	- 12	- 7	- 5	- 6	- 17	11
Wanderungsgewinn bzw. -verlust <sup>2</sup>	266	- 33	299	132	115	17	571	448	123
Gesamtzu- bzw. -abnahme	358	- 19	377	120	108	12	565	431	134
Wohnbevölkerung 31.12.2003	50 092	6 614	43 478	21 581	5 191	16 390	25 519	17 338	8 181
Veränderung 1.1.2003 bis 31.12.2003 - Prozente	0.72	- 0.29	0.87	0.56	2.12	0.07	2.26	2.55	1.67
<b>Arbeitslose im Jahresdurchschnitt 2003</b>									
Ganzarbeitslose	957	133	824	422	114	308	929	416	513
davon Frauen	407	56	351	135	37	98	347	153	194
Teilzeitarbeitslose	180	29	151	69	13	56	165	70	95
davon Frauen	149	24	125	54	10	44	136	58	78
<b>Wohnungsbestand und -zuwachs 2003</b>									
Wohnungsbestand 1.1.2003	21 105	2 954	18 151	11 178	2 801	8 377	12 607	8 820	3 787
Neubau	242	22	220	51	15	36	139	87	52
Umbau	16	1	15	2	2	-	3	-	3
Abbruch	11	-	11	3	-	3	4	4	-
Reinzuwachs	247	23	224	50	17	33	138	83	55
Wohnungsbestand 31.12.2003	21 352	2 977	18 375	11 228	2 818	8 410	12 745	8 903	3 842
Veränderung 1.1.2003 bis 31.12.2003 - Prozente	1.17	0.78	1.23	0.45	0.61	0.39	1.09	0.94	1.45
<b>Leerstehende Wohnungen am 1.6.2004</b>									
mit ... Wohnräumen									
1	12	-	12	17	4	13	30	28	2
2	55	9	46	7	1	6	38	31	7
3	85	17	68	15	6	9	64	53	11
4	100	28	72	10	3	7	74	64	10
5	26	5	21	2	1	1	16	13	3
6 und mehr	14	-	14	1	1	-	3	3	-
Im ganzen	292	59	233	52	16	36	225	192	33
Leerwohnungsziffern, Prozente	1.37	1.98	1.27	0.46	0.57	0.43	1.77	2.16	0.86

<sup>1</sup> Umschreibung der Agglomeration siehe Seite 125<sup>2</sup> Einschliesslich Bestandesbereinigung

## 11.1 Données démographiques et économiques des agglomérations

Agglomérations <sup>1</sup> de moins de 50 000 habitants

Caractéristiques	Lachen			Lenzburg			Monthey-Aigle		
	en tout	Commune centrale	6 autres communes d'agglom.	en tout	Commune centrale	6 autres communes d'agglom.	en tout	Commune centrale	4 autres communes d'agglom.
<b>Population résidante en 2000</b>									
En tout	31 840	6 272	25 568	25 903	7 568	18 335	32 469	13 933	18 536
Sexe masculin	16 021	3 080	12 941	12 864	3 769	9 095	15 889	6 705	9 184
féminin	15 819	3 192	12 627	13 039	3 799	9 240	16 580	7 228	9 352
Nationalité Suisses	25 697	4 729	20 968	20 280	5 230	15 050	24 073	9 979	14 094
Etrangers	6 143	1 543	4 600	5 623	2 338	3 285	8 396	3 954	4 442
Etrangers, en pour-mille	193	246	180	217	309	179	259	284	240
Classes d'âge, en années									
0-6	2 863	442	2 421	1 914	533	1 381	2 871	1 120	1 751
7-14	3 504	501	3 003	2 528	661	1 867	3 579	1 436	2 143
15-19	1 928	350	1 578	1 674	455	1 219	1 949	803	1 146
20-39	9 797	1 950	7 847	7 394	2 236	5 158	9 599	4 170	5 429
40-64	10 127	2 055	8 072	8 656	2 441	6 215	10 254	4 509	5 745
65 et plus	3 621	974	2 647	3 737	1 242	2 495	4 217	1 895	2 322
<b>Etablissements en 2001</b>									
Secteur 2	512	93	419	308	86	222	360	128	232
Secteur 3	1 176	367	809	1 059	464	595	1 178	596	582
En tout	1 688	460	1 228	1 367	550	817	1 538	724	814
Variation du 1998 au 2001, en pour-cent	4.8	12.5	2.2	2.4	3.0	2.0	3.3	2.5	4.0
<b>Personnes occupées en 2001</b>									
Secteur 2	3 576	871	2 705	4 713	2 036	2 677	5 267	3 433	1 834
Personnes occupées à plein temps	490	112	378	495	236	259	368	194	174
Personnes occupées à temps partiel ensemble	4 066	983	3 083	5 208	2 272	2 936	5 635	3 627	2 008
Secteur 3									
Personnes occupées à plein temps	4 190	1 598	2 592	5 776	2 583	3 193	5 415	2 814	2 601
Personnes occupées à temps partiel ensemble	2 283	899	1 384	2 757	1 352	1 405	3 253	1 914	1 339
En tout	6 473	2 497	3 976	8 533	3 935	4 598	8 668	4 728	3 940
Variation du 1998 au 2001, en pour-cent	0.7	9.6	- 3.2	4.8	0.6	8.4	5.8	4.5	7.6
<b>Bilan de la population, en 2003</b>									
Population résidante au 1.1.2003	33 198	6 600	26 598	26 329	7 517	18 812	33 391	14 701	18 690
Nés vivants	307	56	251	235	67	168	304	128	176
Décédés	226	60	166	197	61	136	237	99	138
Excédent ou déficit des naissances	81	- 4	85	38	6	32	67	29	38
Excédent ou déficit migratoire <sup>2</sup>	243	13	230	241	- 5	246	411	178	233
Augmentation ou diminution totale	324	9	315	279	1	278	478	207	271
Population résidante au 31.12.2003	33 522	6 609	26 913	26 608	7 518	19 090	33 869	14 908	18 961
Variation du 1.1.2003 au 31.12.2003 - en pour-cent	0.98	0.14	1.18	1.06	0.01	1.48	1.43	1.41	1.45
<b>Personnes au chômage, moyenne annuelle, en 2003</b>									
au chômage complet	483	94	389	489	120	369	1 017	343	674
dont femmes	178	35	143	199	50	149	403	129	274
au chômage à temps partiel	96	21	75	111	25	86	178	56	122
dont femmes	75	16	59	91	20	71	148	45	103
<b>Nombre total et accroissement des logements, en 2003</b>									
Nombre total au 1.1.2003	13 595	3 065	10 530	11 875	3 670	8 205	17 417	7 239	10 178
Constructions nouvelles	312	34	278	101	9	92	136	49	87
Transformations	13	-	13	10	8	2	- 29	- 30	1
Démolitions	14	6	8	13	8	5	-	-	-
Augmentation nette	311	28	283	98	9	89	107	19	88
Nombre total au 31.12.2003	13 906	3 093	10 813	11 973	3 679	8 294	17 524	7 258	10 266
Variation du 1.1.2003 au 31.12.2003 - en pour-cent	2.29	0.91	2.69	0.83	0.25	1.08	0.61	0.26	0.86
<b>Nombre de logements vacants au 1.6.2004</b>									
à ... pièces									
1	4	-	4	5	-	5	33	6	27
2	10	-	10	8	-	8	35	3	32
3	21	5	16	22	1	21	32	12	20
4	14	4	10	40	2	38	19	7	12
5	2	-	2	14	-	14	7	2	5
6 et plus	1	-	1	2	-	2	8	1	7
En tout	52	9	43	91	3	88	134	31	103
Logements vacants en pour-cent	0.37	0.29	0.40	0.76	0.08	1.06	0.76	0.43	1.00

<sup>1</sup> Description des agglomérations voir page 125 <sup>2</sup> Y compris divergences statistiques

**11.1 Demographische und wirtschaftliche Kennziffern der Agglomerationen**Agglomerationen <sup>1</sup> mit weniger als 50 000 Einwohnern

Merkmale	Rapperswil-Jona-Rüti			Schwyz			Sierra-Montana		
	Im ganzen	Kernstadt	4 übrige Agglom.-gemeinden	Im ganzen	Kernstadt	2 übrige Agglom.-gemeinden	Im ganzen	Kernstadt	10 übrige Agglom.-gemeinden
<b>Wohnbevölkerung 2000</b>									
Im ganzen	46 337	7 421	38 916	24 059	13 802	10 257	32 350	14 317	18 033
Geschlecht									
männlich	22 959	3 630	19 329	11 676	6 882	4 794	15 673	6 852	8 821
weiblich	23 378	3 791	19 587	12 383	6 920	5 463	16 677	7 465	9 212
Heimat									
Schweizer	37 438	5 668	31 770	20 502	11 756	8 746	24 226	10 601	13 625
Ausländer	8 899	1 753	7 146	3 557	2 046	1 511	8 124	3 716	4 408
Ausländeranteil Promille	192	236	184	148	148	147	251	260	244
Altersgruppen									
0- 6	3 498	471	3 027	1 982	1 211	771	2 346	985	1 361
7-14	4 700	528	4 172	2 510	1 449	1 061	3 042	1 312	1 730
15-19	2 799	378	2 421	1 570	877	693	1 894	859	1 035
20-39	13 870	2 509	11 361	7 127	4 144	2 983	9 088	3 943	5 145
40-64	15 107	2 195	12 912	7 243	4 172	3 071	10 875	4 918	5 957
65 und mehr	6 363	1 340	5 023	3 627	1 949	1 678	5 105	2 300	2 805
<b>Arbeitsstätten 2001</b>									
Sektor 2	491	88	403	287	186	101	346	161	185
Sektor 3	1 787	573	1 214	1 038	690	348	1 354	737	617
Im ganzen	2 278	661	1 617	1 325	876	449	1 700	898	802
Veränderung 1998-2001, Prozente	3.9	2.8	4.4	5.1	4.8	5.6	- 1.3	- 1.3	- 1.2
<b>Beschäftigte 2001</b>									
2. Sektor									
Vollzeitbeschäftigte	5 966	1 020	4 946	3 418	2 650	768	3 638	2 293	1 345
Teilzeitbeschäftigte	751	138	613	339	241	98	295	171	124
Zusammen	6 717	1 158	5 559	3 757	2 891	866	3 933	2 464	1 469
3. Sektor									
Vollzeitbeschäftigte	7 956	3 261	4 695	5 754	4 120	1 634	5 992	3 407	2 585
Teilzeitbeschäftigte	4 658	1 929	2 729	3 094	2 144	950	3 634	2 373	1 261
Zusammen	12 614	5 190	7 424	8 848	6 264	2 584	9 626	5 780	3 846
Im ganzen	19 331	6 348	12 983	12 605	9 155	3 450	13 559	8 244	5 315
Veränderung 1998-2001, Prozente	0.0	- 6.2	3.3	10.3	9.9	11.3	2.1	2.7	1.2
<b>Bevölkerungsbilanz 2003</b>									
Wohnbevölkerung 1.1.2003	47 158	7 503	39 655	24 515	14 044	10 471	33 399	14 513	18 886
Lebendgeborene	494	90	404	291	166	125	339	150	189
Gestorbene	369	92	277	215	121	94	273	133	140
Geburten- bzw. Sterbeüberschuss	125	- 2	127	76	45	31	66	17	49
Wanderungsgewinn bzw. -verlust <sup>2</sup>	237	31	206	203	27	176	382	151	231
Gesamtzu- bzw. -abnahme	362	29	333	279	72	207	448	168	280
Wohnbevölkerung 31.12.2003	47 520	7 532	39 988	24 794	14 116	10 678	33 847	14 681	19 166
Veränderung 1.1.2003 bis 31.12.2003 - Prozente	0.77	0.39	0.84	1.14	0.51	1.98	1.34	1.16	1.48
<b>Arbeitslose im Jahresdurchschnitt 2003</b>									
Ganzarbeitslose	863	142	721	276	96	180	646	215	431
davon Frauen	301	55	246	100	35	65	233	77	156
Teilzeitarbeitslose	198	29	169	42	14	28	136	52	84
davon Frauen	159	21	138	28	9	19	104	39	65
<b>Wohnungsbestand und -zuwachs 2003</b>									
Wohnungsbestand 1.1.2003	21 196	3 969	17 227	9 919	5 640	4 279	21 044	6 887	14 157
Neubau	312	89	223	222	105	117	171	38	133
Umbau	13	8	5	-	-	-	4	-	4
Abbruch	15	1	14	3	3	-	1	-	1
Reinzuwachs	310	96	214	219	102	117	174	38	136
Wohnungsbestand 31.12.2003	21 506	4 065	17 441	10 138	5 742	4 396	21 218	6 925	14 293
Veränderung 1.1.2003 bis 31.12.2003 - Prozente	1.46	2.42	1.24	2.21	1.81	2.73	0.83	0.55	0.96
<b>Leerstehende Wohnungen am 1.6.2004</b>									
mit ... Wohnräumen									
1	4	2	2	-	-	-	106	10	96
2	12	3	9	-	-	-	79	10	69
3	43	15	28	10	6	4	81	14	67
4	65	15	50	18	10	8	60	14	46
5	28	4	24	13	9	4	18	4	14
6 und mehr	11	2	9	2	2	-	15	-	15
Im ganzen	163	41	122	43	27	16	359	52	307
Leerwohnungsziffern, Prozente	0.76	1.01	0.70	0.42	0.47	0.36	1.69	0.75	2.15

<sup>1</sup> Umschreibung der Agglomeration siehe Seite 125 <sup>2</sup> Einschliesslich Bestandesbereinigung



## 11.1 Données démographiques et économiques des agglomérations

Agglomérations <sup>1</sup> de moins de 50 000 habitants

Caractéristiques	Stans			St. Moritz			Wetzikon-Pfäffikon (ZH)		
	en tout	Commune centrale	6 autres communes d'agglom.	en tout	Commune centrale	7 autres communes d'agglom.	en tout	Commune centrale	4 autres communes d'agglom.
<b>Population résidante en 2000</b>									
En tout	27 675	6 983	20 692	15 157	5 589	9 568	44 015	18 129	25 886
Sexe									
masculin	13 977	3 405	10 572	7 768	2 861	4 907	21 760	8 874	12 886
féminin	13 698	3 578	10 120	7 389	2 728	4 661	22 255	9 255	13 000
Nationalité									
Suisses	25 054	6 256	18 798	10 787	3 527	7 260	36 120	13 973	22 147
Etrangers	2 621	727	1 894	4 370	2 062	2 308	7 895	4 156	3 739
Etrangers, en pour-mille	95	104	92	288	369	241	179	229	144
Classes d'âge, en années									
0-6	2 178	561	1 617	885	290	595	3 480	1 393	2 087
7-14	2 947	722	2 225	1 144	359	785	4 438	1 692	2 746
15-19	1 708	385	1 323	916	276	640	2 775	1 100	1 675
20-39	8 133	2 080	6 053	5 362	2 015	3 347	12 732	5 388	7 344
40-64	9 169	2 245	6 924	5 185	2 008	3 177	14 591	5 844	8 747
65 et plus	3 540	990	2 550	1 665	641	1 024	5 999	2 712	3 287
<b>Etablissements en 2001</b>									
Secteur 2	369	130	239	185	59	126	654	272	382
Secteur 3	1 194	509	685	1 115	489	626	1 771	818	953
En tout	1 563	639	924	1 300	548	752	2 425	1 090	1 335
Variation du 1998 au 2001, en pour-cent	4.6	5.4	4.1	2.0	6.0	-0.8	0.2	0.4	0.2
<b>Personnes occupées en 2001</b>									
Secteur 2	4 117	2 299	1 818	2 161	841	1 320	7 329	3 082	4 247
Personnes occupées à plein temps	526	247	279	139	44	95	1 177	554	623
Personnes occupées à temps partiel ensemble	4 643	2 546	2 097	2 300	885	1 415	8 506	3 636	4 870
Secteur 3									
Personnes occupées à plein temps	5 826	2 796	3 030	7 302	3 202	4 100	7 220	3 710	3 510
Personnes occupées à temps partiel ensemble	3 844	1 874	1 970	1 617	576	1 041	5 379	3 168	2 211
En tout	14 313	7 216	7 097	11 219	4 663	6 556	21 105	10 514	10 591
Variation du 1998 au 2001, en pour-cent	21.3	7.6	39.3	3.7	1.3	5.5	1.9	7.4	-3.0
<b>Bilan de la population, en 2003</b>									
Population résidante au 1.1.2003	28 616	7 310	21 306	13 800	5 010	8 790	45 423	18 762	26 661
Nés vivants	278	72	206	130	45	85	420	202	218
Décédés	186	36	150	88	29	59	303	153	150
Excédent ou déficit des naissances	92	36	56	42	16	26	117	49	68
Excédent ou déficit migratoire <sup>2</sup>	145	35	110	61	3	58	453	162	291
Augmentation ou diminution totale	237	71	166	103	19	84	570	211	359
Population résidante au 31.12.2003	28 853	7 381	21 472	13 903	5 029	8 874	45 993	18 973	27 020
Variation du 1.1.2003 au 31.12.2003 - en pour-cent	0.83	0.97	0.78	0.75	0.38	0.96	1.25	1.12	1.35
<b>Personnes au chômage, moyenne annuelle, en 2003</b>									
au chômage complet	305	62	243	126	34	92	1 086	348	738
dont femmes	100	20	80	59	17	42	364	109	255
au chômage à temps partiel	64	14	50	11	0	11	258	83	175
dont femmes	52	11	41	10	0	10	211	69	142
<b>Nombre total et accroissement des logements, en 2003</b>									
Nombre total au 1.1.2003	12 544	3 089	9 455	14 278	4 568	9 710	20 324	8 708	11 616
Constructions nouvelles	89	27	62	167	43	124	464	203	261
Transformations	7	1	6	28	7	21	10	5	5
Démolitions	19	-	19	19	2	17	5	-	5
Augmentation nette	77	28	49	176	48	128	469	208	261
Nombre total au 31.12.2003	12 621	3 117	9 504	14 454	4 616	9 838	20 793	8 916	11 877
Variation du 1.1.2003 au 31.12.2003 - en pour-cent	0.61	0.91	0.52	1.23	1.05	1.32	2.31	2.39	2.25
<b>Nombre de logements vacants au 1.6.2004</b>									
à ... pièces									
1	2	-	2	14	1	13	12	4	8
2	3	2	1	12	3	9	9	7	2
3	17	5	12	16	2	14	25	15	10
4	33	10	23	14	-	14	66	36	30
5	8	4	4	2	-	2	21	3	18
6 et plus	8	3	5	-	-	-	1	1	-
En tout	71	24	47	58	6	52	134	66	68
Logements vacants en pour-cent	0.56	0.77	0.49	0.40	0.13	0.53	0.64	0.74	0.57

<sup>1</sup> Description des agglomérations voir page 125 <sup>2</sup> Y compris divergences statistiques

**11.1 Demographische und wirtschaftliche Kennziffern der Agglomerationen (Schluss)**Agglomerationen <sup>1</sup> mit weniger als 50 000 Einwohnern



Merkmale	Wohlen (AG)			Yverdon		
	Im ganzen	Kernstadt	2 übrige Agglom.-gemeinden	Im ganzen	Kernstadt	6 übrige Agglom.-gemeinden
<b>Wohnbevölkerung 2000</b>						
Im ganzen	20 437	13 329	7 108	29 774	24 376	5 398
Geschlecht						
männlich	10 160	6 592	3 568	14 348	11 662	2 686
weiblich	10 277	6 737	3 540	15 426	12 714	2 712
Heimat						
Schweizer	15 176	9 305	5 871	20 926	16 275	4 651
Ausländer	5 261	4 024	1 237	8 848	8 101	747
Ausländeranteil Promille	257	302	174	297	332	138
Altersgruppen						
0- 6	1 667	1 090	577	2 363	1 950	413
7-14	2 183	1 388	795	3 056	2 454	602
15-19	1 272	825	447	1 792	1 392	400
20-39	6 019	3 862	2 157	8 686	7 279	1 407
40-64	6 581	4 284	2 297	8 951	7 126	1 825
65 und mehr	2 715	1 880	835	4 926	4 175	751
<b>Arbeitsstätten 2001</b>						
Sektor 2	275	162	113	319	238	81
Sektor 3	776	543	233	1 289	1 081	208
Im ganzen	1 051	705	346	1 608	1 319	289
Veränderung 1998-2001, Prozente	- 1.1	- 0.7	- 2.0	4.3	4.1	5.1
<b>Beschäftigte 2001</b>						
2. Sektor						
Vollzeitbeschäftigte	3 441	1 861	1 580	2 645	2 179	466
Teilzeitbeschäftigte	436	265	171	317	275	42
Zusammen	3 877	2 126	1 751	2 962	2 454	508
3. Sektor						
Vollzeitbeschäftigte	3 274	2 305	969	6 604	5 399	1 205
Teilzeitbeschäftigte	1 901	1 464	437	3 878	3 213	665
Zusammen	5 175	3 769	1 406	10 482	8 612	1 870
Im ganzen	9 052	5 895	3 157	13 444	11 066	2 378
Veränderung 1998-2001, Prozente	5.9	1.2	15.9	7.8	7.1	11.2
<b>Bevölkerungsbilanz 2003</b>						
Wohnbevölkerung 1.1.2003	20 954	13 687	7 267	28 793	23 409	5 384
Lebendgeborene	216	133	83	287	236	51
Gestorbene	171	117	54	267	222	45
Geburten- bzw. Sterbeüberschuss	45	16	29	20	14	6
Wanderungsgewinn bzw. -verlust <sup>2</sup>	50	84	- 34	250	191	59
Gesamtzu- bzw. -abnahme	95	100	- 5	270	205	65
Wohnbevölkerung 31.12.2003	21 049	13 787	7 262	29 063	23 614	5 449
Veränderung 1.1.2003 bis 31.12.2003 - Prozente	0.45	0.73	- 0.07	0.94	0.88	1.21
<b>Arbeitslose im Jahresdurchschnitt 2003</b>						
Ganzarbeitslose	817	357	460	1 393	652	741
davon Frauen	312	138	174	547	258	289
Teilzeitarbeitslose	182	76	106	217	101	116
davon Frauen	140	57	83	188	87	101
<b>Wohnungsbestand und -zuwachs 2003</b>						
Wohnungsbestand 1.1.2003	9 076	6 007	3 069	14 610	12 199	2 411
Neubau	85	49	36	99	90	9
Umbau	-	-	-	-	-	-
Abbruch	-	-	-	5	5	-
Reinzuwachs	85	49	36	94	85	9
Wohnungsbestand 31.12.2003	9 161	6 056	3 105	14 704	12 284	2 420
Veränderung 1.1.2003 bis 31.12.2003 - Prozente	0.94	0.82	1.17	0.64	0.70	0.37
<b>Leerstehende Wohnungen am 1.6.2004</b>						
mit ... Wohnräumen						
1	16	16	-	24	21	3
2	34	33	1	12	11	1
3	89	74	15	20	16	4
4	74	55	19	14	13	1
5	64	49	15	16	15	1
6 und mehr	13	13	-	6	4	2
Im ganzen	290	240	50	92	80	12
Leerwohnungsziffern, Prozente	3.17	3.96	1.61	0.63	0.65	0.50

<sup>1</sup> Umschreibung der Agglomeration siehe Seite 125 <sup>2</sup> Einschliesslich Bestandesbereinigung



## Die 5 Metropolitanräume der Schweiz – Volkszählung 2000

## Les 5 aires métropolitaines de la Suisse – Recensement fédéral de la population 2000

-  Grenzen von Agglomerationen und Einzelstädten, die einem Metropolitanraum zugehören  
Les frontières des agglomérations et des villes individuelles appartenantes à une aire métropolitaine
-  Kerngemeinden von Agglomerationen, die einem Metropolitanraum zugehören  
Communes centrales des agglomérations appartenantes à une aire métropolitaine
-  Gemeinden, die einem Metropolitanraum zugehören  
Communes appartenantes à une aire métropolitaine

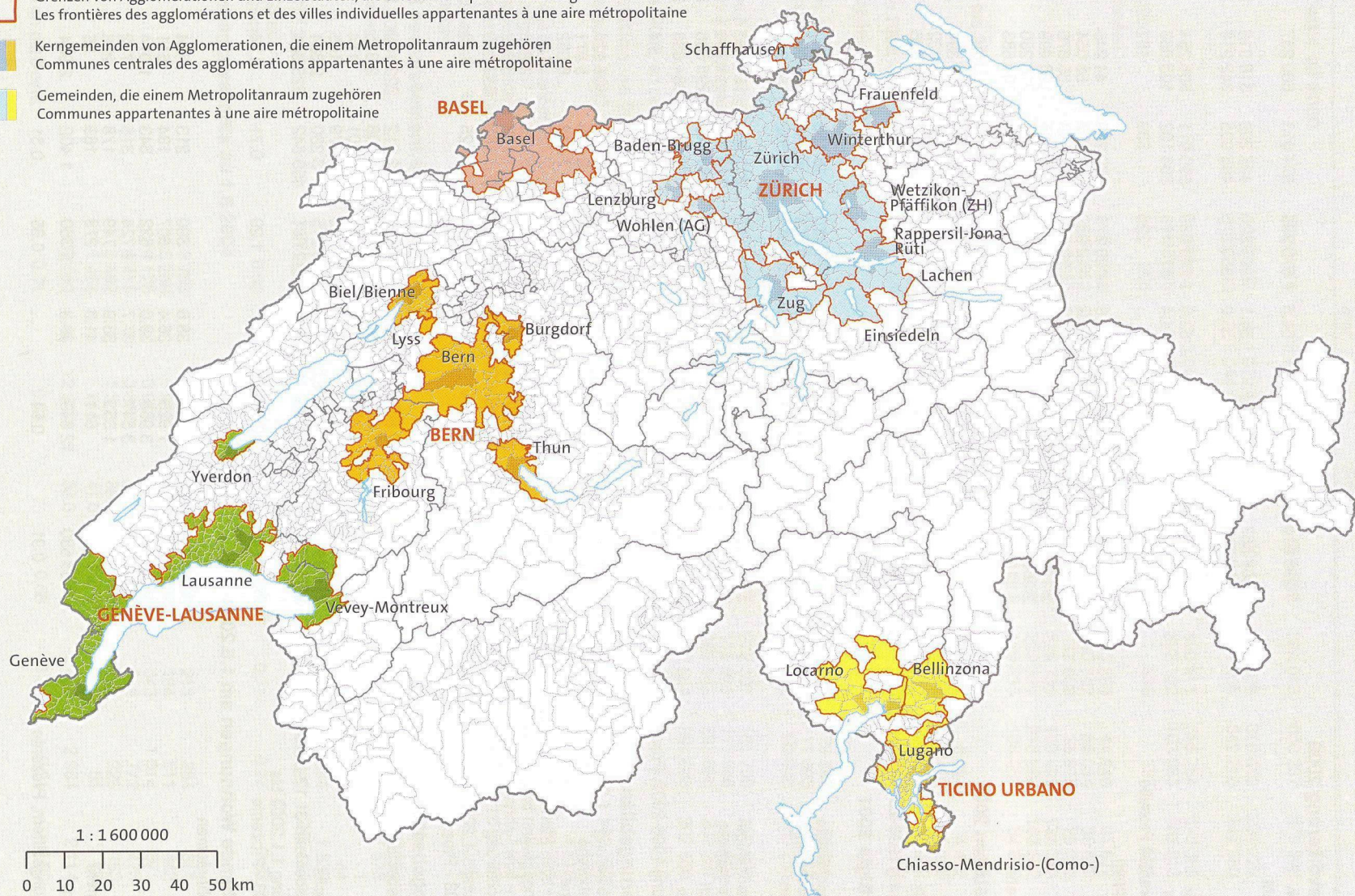



## 11.2 Demographische und wirtschaftliche Kennziffern der Metropolitanräume

Merkmale	Schweiz im ganzen	Metropolitanräume						
		zu- sammen	Anteil an der Schweiz in %	Zürich	Genf- Lausanne	Bern	Basel	Tessin
<b>Wohnbevölkerung 2000</b>								
Im ganzen	7 288 010	3 974 058	54.5	1 675 995	894 013	660 237	479 308	264 505
Geschlecht								
männlich	3 567 567	1 929 102	54.1	825 920	428 208	318 019	231 725	125 230
weiblich	3 720 443	2 044 956	55.0	850 075	465 805	342 218	247 583	139 275
Heimat								
Schweizer	5 792 461	3 011 571	52.0	1 296 880	590 911	556 254	373 395	194 131
Ausländer	1 495 549	962 487	64.4	379 115	303 102	103 983	105 913	70 374
Ausländeranteil Promille	205	242	...	226	339	157	221	266
Altersgruppen								
0- 6	552 748	286 231	51.8	120 878	70 289	44 945	31 672	18 447
7-14	691 912	340 355	49.2	142 959	80 707	56 054	39 679	20 956
15-19	420 953	211 487	50.2	89 564	47 608	35 876	25 303	13 136
20-39	2 141 059	1 206 848	56.4	524 357	275 735	196 499	134 343	75 914
40-64	2 362 332	1 315 522	55.7	554 027	289 839	218 280	163 502	89 874
65 und mehr	1 119 006	613 615	54.8	244 210	129 835	108 583	84 809	46 178
<b>Arbeitsstätten 2001</b>								
Sektor 2	80 645	38 591	47.9	17 372	7 431	6 394	4 472	2 922
Sektor 3	302 334	178 069	58.9	78 753	38 931	26 432	19 890	14 063
Im ganzen	382 979	216 660	56.6	96 125	46 362	32 826	24 362	16 985
Veränderung 1998-2001, Prozente	1.0	...	...	4.4	1.7	0.2	1.7	1.1
<b>Beschäftigte 2001</b>								
2. Sektor								
Vollzeitbeschäftigte	921 531	477 433	51.8	207 410	76 153	79 847	75 876	38 147
Teilzeitbeschäftigte	115 064	59 461	51.7	29 205	7 349	11 093	9 387	2 427
Zusammen	1 036 595	536 894	51.8	236 615	83 502	90 940	85 263	40 574
3. Sektor								
Vollzeitbeschäftigte	1 734 637	1 163 757	67.1	502 112	272 307	181 750	129 090	78 498
Teilzeitbeschäftigte	897 236	576 067	64.2	247 658	116 835	111 946	73 207	26 421
Zusammen	2 631 873	1 739 824	66.1	749 770	389 142	293 696	202 297	104 919
Im ganzen	3 668 468	2 276 718	62.1	986 385	472 644	384 636	287 560	145 493
Veränderung 1998-2001, Prozente	5.7	...	...	7.7	7.7	5.4	4.0	5.4
<b>Bevölkerungsbilanz 2003</b>								
Wohnbevölkerung 1.1.2003	7 313 853	3 972 532	54.3	1 680 034	890 036	648 926	482 180	271 356
Lebendgeborene	71 848	39 424	54.9	17 335	9 558	5 971	4 191	2 369
Gestorbene	63 070	34 107	54.1	13 787	7 148	6 052	4 672	2 448
Geburten- bzw. Sterbeüberschuss	8 778	5 317	60.6	3 548	2 410	- 81	- 481	- 79
Wanderungsgewinn bzw. -verlust <sup>1</sup>	41 517	25 220	60.7	8 932	8 723	3 263	2 405	1 897
Gesamtzu- bzw. -abnahme	50 295	30 537	60.7	12 480	11 133	3 182	1 924	1 818
Wohnbevölkerung 31.12.2003	7 364 148	4 003 069	54.4	1 692 514	901 169	652 108	484 104	273 174
Veränderung 1.1.2003 bis 31.12.2003 - Prozente	0.69	0.77	...	0.74	1.25	0.49	0.40	0.67
<b>Wohnungsbestand und -zuwachs 2003</b>								
Wohnungsbestand 1.1.2003	3 638 187	1 982 867	54.5	812 166	452 312	323 160	243 924	151 305
Neubau	32 096	18 768	58.5	10 519	3 308	2 315	1 575	1 051
Umbau	2 937	1 089	37.1	389	101	174	- 1	426
Abbruch	1 328	728	54.8	393	179	105	44	7
Reinzuwachs	33 705	19 129	56.8	10 515	3 230	2 384	1 530	1 470
Wohnungsbestand 31.12.2003	3 671 892	2 001 996	54.5	822 681	455 542	325 544	245 454	152 775
Veränderung 1.1.2003 bis 31.12.2003 - Prozente	0.93	0.96	...	1.29	0.71	0.74	0.63	0.97
<b>Leerstehende Wohnungen am 1.6.2004</b>								
mit ... Wohnräumen								
1	3 753	1 447	38.6	380	213	384	311	158
2	5 286	1 925	36.4	607	184	511	442	179
3	10 176	3 966	39.0	1 622	343	1 014	671	313
4	9 415	3 547	37.7	1 724	315	772	473	259
5	3 482	1 353	38.9	749	178	228	155	38
6 und mehr	1 468	611	41.6	278	169	55	62	41
Im ganzen	33 580	12 849	38.3	5 360	1 402	2 964	2 114	988
Leerwohnungsziffern, Prozente	0.91	0.64	...	0.65	0.31	0.91	0.86	0.65

<sup>1</sup> Einschliesslich Bestandesbereinigung

## 11.2 Données démographiques et économiques des aires métropolitaines

Caractéristiques	Suisse en tout	Aires métropolitaines						
		en- semble	en pour-cent de la Suisse	Zurich	Genève- Lausanne	Berne	Bâle	Tessin
<b>Population résidante en 2000</b>								
En tout	7 288 010	3 974 058	54.5	1 675 995	894 013	660 237	479 308	264 505
Sexe								
masculin	3 567 567	1 929 102	54.1	825 920	428 208	318 019	231 725	125 230
féminin	3 720 443	2 044 956	55.0	850 075	465 805	342 218	247 583	139 275
Nationalité								
Suisses	5 792 461	3 011 571	52.0	1 296 880	590 911	556 254	373 395	194 131
Etrangers	1 495 549	962 487	64.4	379 115	303 102	103 983	105 913	70 374
Etrangers, en pour-mille	205	242	...	226	339	157	221	266
Classes d'âge, en années								
0- 6	552 748	286 231	51.8	120 878	70 289	44 945	31 672	18 447
7-14	691 912	340 355	49.2	142 959	80 707	56 054	39 679	20 956
15-19	420 953	211 487	50.2	89 564	47 608	35 876	25 303	13 136
20-39	2 141 059	1 206 848	56.4	524 357	275 735	196 499	134 343	75 914
40-64	2 362 332	1 315 522	55.7	554 027	289 839	218 280	163 502	89 874
65 et plus	1 119 006	613 615	54.8	244 210	129 835	108 583	84 809	46 178
<b>Etablissements en 2001</b>								
Secteur 2	80 645	38 591	47.9	17 372	7 431	6 394	4 472	2 922
Secteur 3	302 334	178 069	58.9	78 753	38 931	26 432	19 890	14 063
En tout	382 979	216 660	56.6	96 125	46 362	32 826	24 362	16 985
Variation du 1998 au 2001, en pour-cent	1.0	...	...	4.4	1.7	0.2	1.7	1.1
<b>Personnes occupées en 2001</b>								
Secteur 2								
Personnes occupées à plein temps	921 531	477 433	51.8	207 410	76 153	79 847	75 876	38 147
Personnes occupées à temps partiel	115 064	59 461	51.7	29 205	7 349	11 093	9 387	2 427
ensemble	1 036 595	536 894	51.8	236 615	83 502	90 940	85 263	40 574
Secteur 3								
Personnes occupées à plein temps	1 734 637	1 163 757	67.1	502 112	272 307	181 750	129 090	78 498
Personnes occupées à temps partiel	897 236	576 067	64.2	247 658	116 835	111 946	73 207	26 421
ensemble	2 631 873	1 739 824	66.1	749 770	389 142	293 696	202 297	104 919
En tout	3 668 468	2 276 718	62.1	986 385	472 644	384 636	287 560	145 493
Variation du 1998 au 2001, en pour-cent	5.7	...	...	7.7	7.7	5.4	4.0	5.4
<b>Bilan de la population, en 2003</b>								
Population résidante au 1.1.2003	7 313 853	3 972 532	54.3	1 680 034	890 036	648 926	482 180	271 356
Nés vivants	71 848	39 424	54.9	17 335	9 558	5 971	4 191	2 369
Décédés	63 070	34 107	54.1	13 787	7 148	6 052	4 672	2 448
Excédent ou déficit des naissances	8 778	5 317	60.6	3 548	2 410	- 81	- 481	- 79
Excédent ou déficit migratoire <sup>1</sup>	41 517	25 220	60.7	8 932	8 723	3 263	2 405	1 897
Augmentation ou diminution totale	50 295	30 537	60.7	12 480	11 133	3 182	1 924	1 818
Population résidante au 31.12.2003	7 364 148	4 003 069	54.4	1 692 514	901 169	652 108	484 104	273 174
Variation du 1.1.2003 au 31.12.2003 - en pour-cent	0.69	0.77	...	0.74	1.25	0.49	0.40	0.67
<b>Nombre total et accroissement des logements, en 2003</b>								
Nombre total au 1.1.2003	3 638 187	1 982 867	54.5	812 166	452 312	323 160	243 924	151 305
Constructions nouvelles	32 096	18 768	58.5	10 519	3 308	2 315	1 575	1 051
Transformations	2 937	1 089	37.1	389	101	174	- 1	426
Démolitions	1 328	728	54.8	393	179	105	44	7
Augmentation nette	33 705	19 129	56.8	10 515	3 230	2 384	1 530	1 470
Nombre total au 31.12.2003	3 671 892	2 001 996	54.5	822 681	455 542	325 544	245 454	152 775
Variation du 1.1.2003 au 31.12.2003 - en pour-cent	0.93	0.96	...	1.29	0.71	0.74	0.63	0.97
<b>Nombre de logements vacants au 1.6.2004</b>								
à ... pièces								
1	3 753	1 447	38.6	380	213	384	311	158
2	5 286	1 925	36.4	607	184	511	442	179
3	10 176	3 966	39.0	1 622	343	1 014	671	313
4	9 415	3 547	37.7	1 724	315	772	473	259
5	3 482	1 353	38.9	749	178	228	155	38
6 et plus	1 468	611	41.6	278	169	55	62	41
En tout	33 580	12 849	38.3	5 360	1 402	2 964	2 114	988
Logements vacants en pour-cent	0.91	0.64	...	0.65	0.31	0.91	0.86	0.65

<sup>1</sup> Y compris divergences statistiques





## Anmerkungen

## Ständige Wohnbevölkerung

Zur ständigen Wohnbevölkerung werden diejenigen Personen gezählt, deren Wohnsitz in der Regel ganzjährig im betreffenden Gebiet liegt. Bei den Ausländern werden die Niedergelassenen, Jahresaufenthalter, Funktionäre internationaler Organisationen, die Beamten der diplomatischen Vertretungen sowie deren in der Schweiz lebende Familienangehörige berücksichtigt (nicht jedoch Saisonarbeiter, Kurzaufenthalter, Asylbewerber, Touristen, Grenzgänger usw.).

Die Angaben der ständigen Wohnbevölkerung wurden für die Berechnung der Tabellen 2.9 und 2.10 verwendet.

## Mittlere Wohnbevölkerung

Die mittlere Wohnbevölkerung umfasst die im Durchschnitt eines Kalenderjahres in der Schweiz lebende Wohnbevölkerung; zusätzlich zur ständigen Wohnbevölkerung werden in dieser Reihe auch die im Jahresdurchschnitt anwesenden ausländischen Saisonarbeitskräfte berücksichtigt.

Die Angaben der mittleren Wohnbevölkerung wurden für die Berechnung der Tabellen 5.2, 5.3, 9.9, 9.11 und 9.12 verwendet.

## Agglomerationen werden durch folgende Bedingungen definiert

a) Agglomerationen sind zusammenhängende Gebiete mehrerer Gemeinden mit insgesamt mindestens 20'000 Einwohnern.

b) Jede Agglomeration besitzt eine Kernzone, die aus der Kerngemeinde und gegebenenfalls weiteren Gemeinden besteht, die jede mindestens 2'000 Arbeitsplätze und mindestens 85 Arbeitsplätze (in der Gemeinde arbeitende Personen) auf 100 wohnhafte Erwerbstätige aufweist. Diese Gemeinden müssen ferner entweder mindestens 1/6 ihrer Erwerbstätigen in die Kerngemeinde entsenden oder mit dieser baulich verbunden sein oder an sie angrenzen.

c) Eine nicht der Kernzone zugehörige Gemeinde wird einer Agglomeration zugeteilt, wenn:

- mindestens 1/6 ihrer Erwerbstätigen in der Kernzone arbeitet und
- mindestens drei der fünf folgenden Kriterien erfüllt sind:

1. Baulicher Zusammenhang mit der Kerngemeinde; Baulücken durch Nichtsiedlungsgebiet (Landwirtschaftsland, Wald) dürfen 200 m nicht überschreiten.

2. Die kombinierte Einwohner-/Arbeitsplatzdichte je ha Siedlungs- und Landwirtschaftsfläche (ohne Alpweiden) übersteigt den Wert von 10.

3. Das Bevölkerungswachstum im vorangegangenen Jahrzehnt liegt um zehn Prozentpunkte über dem schweizerischen Mittel. (Dieses Kriterium findet nur Anwendung für Gemeinden, die noch keiner Agglomeration angehört haben; für bestehende Agglomerationsgemeinden gilt es unabhängig vom erreichten Wert als erfüllt).

4. Mindestens ein Drittel der wohnhaften Erwerbstätigen arbeitet in der Kernzone. Schwellengemeinden, die an zwei Agglomerationen angrenzen, erfüllen dieses Kriterium auch dann, wenn mindestens vierzig Prozent der Erwerbstätigen in beiden Kernzonen zusammen arbeiten und auf jede einzelne mindestens ein Sechstel entfällt.

5. Der Anteil der im 1. Wirtschaftssektor Erwerbstätigen (Wohnortsprinzip) darf das Doppelte des gesamtschweizerischen Anteils nicht überschreiten.

## Zeichenerklärung

Ein Strich (-) an Stelle einer Zahl bedeutet, dass nichts vorkommt (kein Fall, kein Betrag usw.).

Eine Null (0 oder 0,0 usw.) an Stelle einer anderen Zahl bedeutet eine Grösse, die kleiner als die Hälfte der verwendeten Zählheit ist.

Eine Doppelklammer (()) anstelle einer Zahl bedeutet, dass eine Zahlenangabe aus Gründen des Datenschutzes unterbleibt.

Drei Punkte (...) an Stelle einer Zahl bedeutet, dass diese nicht bekannt oder aus statistischen Gründen nicht aufgeführt ist.

## Abdruck unter Quellenangabe gestattet

## Explications

## Population résidante permanente:

Ce terme désigne l'ensemble des personnes résidant normalement toute l'année dans une commune donnée. La population résidante permanente de nationalité étrangère comprend les étrangers bénéficiant d'un permis d'établissement, les détenteurs d'une autorisation annuelle de séjour, les fonctionnaires des organisations internationales, les employés des représentations diplomatiques, ainsi que les membres de leur famille résidant en Suisse (les saisonniers, les étrangers au bénéfice d'une autorisation de séjour de courte durée, les demandeurs d'asile, les touristes, les travailleurs frontaliers résidant à l'étranger, etc. n'en font donc pas partie).

Dans les tableaux 2.9 et 2.10 on utilise la notion de population résidante permanente.

## Population résidante moyenne:

Ce terme désigne l'effectif moyen d'une année civile donnée de la population résidant en Suisse. Cet effectif comprend les mêmes groupes que la population résidante permanente plus les saisonniers (dont on calcule la moyenne annuelle).

Dans les tableaux 5.2, 5.3, 9.9, 9.11 et 9.12 on utilise la notion de population résidante moyenne.

## Définition de la notion d'agglomération

a) Une agglomération est un ensemble d'au minimum 20'000 habitants, formé par la réunion des territoires de communes adjacentes.

b) Toute agglomération possède une zone centrale qui est formée d'une commune-noyau et, suivant le cas, d'autres communes qui remplissent les conditions suivantes: elles doivent compter 2000 emplois ou plus et leur quotient du nombre des personnes travaillant sur leur territoire par celui des personnes actives occupées y résidant doit être supérieur ou égal à 0,85. En outre, ces communes doivent soit former une zone bâtie continue avec la commune-noyau, soit avoir une frontière commune avec elle, soit encore y envoyer travailler au minimum un sixième de leur population active occupée.

c) Une commune n'appartenant pas à ladite zone centrale sera rattachée à l'agglomération si

- au minimum un sixième de sa population active occupée résidante travaille dans la zone centrale et

- au minimum trois des cinq conditions suivantes sont satisfaites:

1. Il doit exister un lien de continuité de la zone bâtie entre une telle commune et la commune-noyau de l'agglomération. En d'autres termes, il ne doit pas y avoir de zone non bâtie (terres agricoles ou forêts) dépassant deux cents mètres.

2. La densité combinée habitants/emplois par hectare de superficie d'habitat et d'agriculture (sans les alpages) doit être supérieure à la valeur de 10.

3. La population doit s'être accrue de plus de dix points par rapport à la moyenne nationale au cours des dix dernières années. (Ce critère n'est valable que pour les communes qui ne font pas encore partie d'une agglomération; pour les autres, il sera considéré comme acquis indépendamment du taux atteint).

4. Au minimum un tiers de la population active occupée résidante doit travailler dans la zone centrale. Pour les communes jouxtant deux agglomérations, cette condition sera également remplie si 40% au moins de leur population active occupée résidante travaille dans les deux zones centrales, dont au minimum un sixième dans l'une et l'autre.

5. La proportion de personnes résidentes travaillant dans le secteur primaire ne doit pas dépasser le double de la moyenne nationale.

## Explication des signes

Un tiret (-) à la place d'un nombre indique qu'il n'y a rien à inscrire (ni chiffre, ni montant etc.).

Un zéro (0 ou 0,0 etc.) à la place d'un autre nombre correspond à une quantité inférieure à la moitié de l'unité numérique utilisée.

Une double parenthèse (()) à la place d'un nombre signifie que celui-ci n'est pas indiqué pour des raisons de protection des données.

Trois points (...) à la place d'un nombre signifie qu'il est impossible de déterminer ou de mentionner la donnée numérique correspondante, les conditions nécessaires n'étant pas remplies.

## Reproduction des tableaux autorisée avec mention de la source



Tabellen

Tableaux

1.1-2.9	Bundesamt für Statistik, Neuenburg, Sektion Raumnutzung, Sektion Bevölkerungsentwicklung Sektion Bevölkerungs- und Haushaltsstruktur, Sektion Unternehmen und Beschäftigung, Sektion Bevölkerungsentwicklung, Sektion Information und Dokumentation seco, Staatssekretariat für Wirtschaft, Direktion für Arbeit	1.1-2.9	Office fédéral de la statistique, Neuchâtel, Section utilisation du territoire, Section du mouvement de la population Section structure de la population et des ménages, Section entreprises et emploi, Section du mouvement de la population, Section information et documentation seco, Secrétariat d'Etat à l'économie, Direction du travail
2.10	Bundesamt für Ausländerfragen	2.10	Office fédéral des étrangers
2.11	Bundesamt für Statistik, Neuenburg, Sektion Schul- und Berufsbildung	2.11	Office fédéral de la statistique, Neuchâtel, Section de la statistique scolaire
3.1-3.3	Bundesamt für Statistik, Neuenburg, Sektion Unternehmen und Beschäftigung	3.1-3.3	Office fédéral de la statistique, Neuchâtel, Section entreprises et emploi
4.1	seco, Staatssekretariat für Wirtschaft, Direktion für Arbeit	4.1	seco, Secrétariat d'Etat à l'économie, Direction du travail
5.1, 5.2	Bundesamt für Statistik, Neuenburg, Sektion Verkehrsstatistik	5.1, 5.2	Office fédéral de la statistique, Neuchâtel, Section de la statistique des transports
5.3	Bundesamt für Statistik, Neuenburg, Sektion Tourismus	5.3	Office fédéral de la statistique, Neuchâtel, Section de la statistique du tourisme
6.1, 6.2	Bundesamt für Statistik, Neuenburg, Sektion Information und Dokumentation	6.1, 6.2	Office fédéral de la statistique, Neuchâtel, Section information et documentation
7.1	Schweizerischer Verein des Gas- und Wasserfaches, Zürich, Verband der Schweizerischen Gasindustrie, Zürich	7.1	Société suisse de l'industrie du gaz et des eaux, Zurich, Association suisse de l'industrie gazière, Zurich
8.1-8.5	Statistische Ämter der Städte Zürich, Bern und Genf Gebäudeversicherung des Kantons Luzern Bundesamt für Statistik, Neuenburg, Sektion Preise und Verbrauch	8.1-8.5	Offices de statistique des villes de Zurich, Berne et Genève Assurance immobilière du canton de Lucerne Office fédéral de la statistique, Neuchâtel, Section des prix et de la consommation
9.1-9.6	Eidgenössische Steuerverwaltung, Bern, Abteilung Statistik und Dokumentation	9.1-9.6	Administration fédérale des contributions, Berne Division statistique et documentation
9.7-9.12	Eidgenössische Finanzverwaltung, Bern, Sektion Finanzstatistik, Finanzausgleich	9.7-9.12	Administration fédérale des finances, Berne, Section péréquation financière et statistique
10.1-10.2	Schweizerischer Städteverband, Bern	10.1, 10.2	Union des villes suisses, Berne
11.1-11.2	Bundesamt für Statistik, Neuenburg, Sektion Bevölkerungs- und Haushaltsstruktur, Sektion Unternehmen und Beschäftigung, Sektion Bevölkerungsentwicklung, Sektion Information und Dokumentation seco, Staatssekretariat für Wirtschaft, Direktion für Arbeit	11.1-11.2	Office fédéral de la statistique, Neuchâtel, Section structure de la population et des ménages, Section entreprises et emploi, Section du mouvement de la population, Section information et documentation seco, Secrétariat d'Etat à l'économie, Direction du travail
K1-K3	Statistik Stadt Zürich	K1-K3	Office de statistique de la ville de zurich

Herausgeber

Schweizerischer Städteverband  
Florastrasse 13  
3000 Bern 6

Telefon 031/356 32 32  
Fax 031/356 32 33

Web Site [www.staedteverband.ch](http://www.staedteverband.ch)  
E-Mail [info@staedteverband.ch](mailto:info@staedteverband.ch)

Editeur

Union des villes suisses  
Florastrasse 13  
3000 Berne 6

Téléphone 031/356 32 32  
Fax 031/356 32 33

Web Site [www.staedteverband.ch](http://www.staedteverband.ch)  
E-Mail [info@staedteverband.ch](mailto:info@staedteverband.ch)







